ЛБ 93 541

ТЕАТРАЛЬНАЯ МОСКВА

ПУТЕВОДИТЕЛЬ

1930

МОСРЕКЛАМСПРАВИЗДАТ

ЦЕНТРАЛЬНОЕ УПРАВЛЕНИЕ

ГОСУДАРСТВЕННЫМИ ЦИРКАМИ

МОСКВА, ЦВЕТНОЙ БУЛЬВАР, 13.

1-Й ГОСЦИРК

Ежедневно грандиозные цирковые зрелища при участии лучших русских и иностран. артистов.
Госцирк работает непрерывно.
Начало представлений: вечерних—в 8 час. веч.
дневных—в 2 час. дня
Предварительная продажа билетов в кассе цирка ежедневно с 12 до 2 час. дня и с 4½ до 10 часов вечера.

Цветной бульвар, 13.
Тел. 1-85-45.

ГОСЦИРК-МЮЗИК-ХОЛЛ

Большая Садовая, 18.
Тел. 1-51-42

Ежедневно спектакли типа обозрений с участием лучших русских и иностранных эстрадных аттракционов.
Начало спектаклей в 8 час. вечера.
По воскресеньям специал. детские утренники.
Билеты продаются в кассе с 12 до 2 ч. дня и с 4 до 10 ч. веч. и во всех Справочн. Бюро МКХ.

СИНЯЯ БЛУЗА

„Синяя Блуза" обслуживает клубные вечера, с'езды, концерты, кампании, обеденные перерывы и проч.
12 самостоятельных групп выезжают по первому требованию во все города, заводы, фабрики, шахты, копи и вышки СССР.

Охотный Ряд,
Тел. 3-0[illegible]9

КОНСУЛЬТАЦИЯ ДЛЯ АРТИСТОВ ЦИРКА И ЭСТРАДЫ

ЦВЕТНОЙ БУЛЬВАР, 13. ТЕЛЕФОН 56-79.

Л 655541

ТЕАТРАЛЬНАЯ МОСКВА

ТЕАТР — МУЗЫКА — ЭСТРАДА — КИНО

7069
К

Статистический Отдел Московского Сов. Р. и К. Д.
БИБЛИОТЕКА

ИЛЛЮСТРИРОВАННЫЙ
ПУТЕВОДИТЕЛЬ

Проверено
1935

1930

ПЯТЫЙ ГОД ИЗДАНИЯ

Московского Библиотека

ОСРЕКЛАМСПРАВИЗДАТ

1929

1185793

8-я тип. „Мосполиграф“
Москва, ул. Фридриха
Энгельса, 46.
Мосгублит № 59.938.
Тираж 5.000

Клише исполнены
цинкографией „Альфа“.

Путеводитель „Театральная Москва“ на сезон 1929/30 г. составлен по данным на октябрь—ноябрь 1929 г.

Во избежание технических осложнений при печатании и связанных с этим задержек в выпуске путеводителя, в некоторых случаях приходилось вносить в набор изменения личного состава театров, не придерживаясь строгого алфавитного порядка.

По тем же причинам изменения расценки мест в связи с отменой платы за вешалку, происшедшие после составления книги, не внесены в текст, а помещены в виде примечаний.

Вступительные очерки по театрам не преследуют критических целей, а являются изложением художественной платформы и задач каждого театра в его собственном понимании.

Сведения о новых постановках театров в текущем сезоне помещены на основинии производственных планов театров и носят предположительный характер, поскольку планы эти в течение сезона могут измениться.

Во время составления и печатания путеводителя в сети передвижных театральных коллективов произошли некоторые изменения, которые по техническим условиям уже не могли быть внесены в текст книги.

По примеру прошлых лет, редакция обращается к работникам театрального мира и ко всем читателям с просьбой сообщать об обнаруженных недочетах и желательных дополнениях или изменениях в содержании путеводителя. Все указания будут с благодарностью приняты во внимание при последующих изданиях. Адрес редакции—Театральный пр., 3, под'езд № 2, Издательский отдел треста „Мосрекламсправиздат“; тел. 1-86-58 и 4-90-31.

СОДЕРЖАНИЕ.

Стр.

АЛФАВИТНО-ПРЕДМЕТНЫЙ УКАЗАТЕЛЬ 6

I. ТЕАТРЫ 13
Опера, балет, оперетта 15
Драма 46
Сатира, обозрение, малые формы 123
Театры нацменьшинств 134
Театры для детей 139

II. МУЗЫКА, ЭСТРАДА, ЦИРК 149
Оркестры 151
Концертные ансамбли 157
Литературно-драматич. ансамбли 163
Артисты концертной эстрады 165
Цирк 171

III. КИНО 175
Кино-театры 177
Кино-производство 188

IV. ТЕАТРАЛЬНЫЕ ПОМЕЩЕНИЯ 193
Районные театры 195
Концертные залы 196
Летние театры и открытые сцены 198
Клубные залы 200

V. УЧРЕЖДЕНИЯ И ОРГАНИЗАЦИИ 211
Руководящие органы 213
Органы союза Рабис 215

Стр.

Общества 216
Научные учреждения 219
Музеи 220
Учебные заведения 221
Библиотеки 224
Печать 225
Организации по распространению театральных билетов 228
Производство, продажа и прокат театрального инвентаря 230
Общежития работников искусства 230

VI. АДРЕСА АРТИСТОВ, МУЗЫКАНТОВ, ТЕАТРАЛЬНЫХ ДЕЯТЕЛЕЙ И КИНО-РАБОТНИКОВ МОСКВЫ 231

VII. ПЛАНЫ ТЕАТРОВ, ЦИРКОВ И КОНЦЕРТНЫХ ЗАЛ 337

БИБЛИОТЕКА

АЛФАВИТНО-ПРЕДМЕТНЫЙ УКАЗАТЕЛЬ.

„Аврора“, кино-театр—177.
Автора театр им. Горького—116.
„Аквариум“, зимний театр (Моск. театр оперетты)—36, план—341; летний театр—198.
Аккомпаниаторы-пианисты—169.
„Альба“, театр живой книги—163.
Ансамбли: музыкальные—157, вокальные—158, балетные — 161, этнографич.—161, смешанные—162, литерат.-драматич.—163.
„Арбатский Арс“, кино—177.
Арменкино—192.
АРРК (Ассоц. работников революц. кинематографии)—218.
„Арс“, кино-театр—177.
„Артес“, кино-театр—178.
Артисты концертной эстрады: разговорный жанр—165, певцы и певицы—166, балет—168, музыканты—169, пианисты — 169.
Артисты циркового и аттракционного жанра—173.
Ассоциации (см. „Об-ва“)—216.

Балалаечники—169.
Балалаечный ансамбль—156.
Балет: театры — 13, передвижные театры—44, ансамбли—161, артисты эстрады—169.
Балет для детей—145.
Балетные учебные завед. 222.
Баумана им. сад—198.
Бауманский рабочий театр — 195, план—358.
Баха им. о-во—218.
Бахрушина им. музей—220.
„Безбожник“, театр—132.
Белгоскино—192.
Бетховена им. концерт. зал—197.
Бетховенское о-во—218.
Библиотеки—224.
Большой зал Консерватории—196, план—364.
Большой театр бывш., ныне ГОТОБ 1-й—15, план—338.
БООЗ (Бюро обслуживания организов. зрителя) УМЗП—229.
Бутафория (маст. и склады)—230.

ВАПМ (Всеросс. ассоц. пролетарских музыкантов)—217.
Вахтангова им. театр—64.
„Великан“, кино-театр—178.
„Великий Немой“, кино-—178.
Веры Майя им. бал. ансамбль—161.
„Вечера рассказа“, ансамбль А. Я. Закушняк—164.
Вокальные ансамбли: хоры — 158, квартеты—160.
Вокальные учебные заведения — 222 и 224.
Восток-кино—191.
Восточные ансамбли—161.
ВУФКУ—192.

Газеты—226.
Гармонистов оркестры—156.
Гармонисты—169.
ГАХН (Гос. академия художеств. наук)—219, эксперим. мастерские—113.
ГИМН (Гос. институт музык. науки)—219, вок. квартет—160.

Гитаристы—169.
Главискусство—213.
Главрепертком—213.
Глиэра им. квартет—157.
Горкомы союза Рабис—215.
„Горн“, кино-театр—178.
Горького им. театр—116.
Госет (Гос. еврейский театр) — 134, план—357.
Госкинпром Грузии—192.
„Госснабтео“, производств. мастерские—230.
Гостим (Гос. театр им. Мейерхольда)—72, план—347.
Госцирками управление —214.
ГОТОБ 1-й—15, план—338.
ГОТОБ 2-й—24, план 339.
Группкомы союза рабис—215.
ГТК (Гос. техникум кинематографии)—224.
Гэктемас (Гос. эксперимент. театр. мастерские) – 221.

Деревенский дом искусств им. Поленова—220.
Деревенский передвижной театр УМЗП—112.
„Деревенский театр“, журн. – 226.
Десятилетия Октябрьской революции им. театр—112.
Детские театры—139.
Дом искусства в деревне им. Поленова—220.
Дом Красной армии: театр — 100, план—354; кино-театр — 186; сад — 199; оркестр — 155; ансамбль красноарм. песни—162.
Дома печати театр — 126, план — 356.
Дома союзов Колонный зал—196.
ДОТ (Детск. оперн. театр) —148.
Драматические театры—46.
Драматические учебн завед.—221.
Драматический балет—44.
Драмосоюз—217.
Драматургов об'единения—216.
Дункан им. балет. ансамбль—161.
Дуэты балетные—168.

Еврейские театры: Госет — 134, план – 357; «Фрайкунст»—137.
Еврейский вок. квартет — 160.
Еврейской музыки о-во—218.
Ермоловой им. театр. маст.—114.

Журналы—226.

Завадского п/рук. театр-студия—102, драматич. курсы—222.
Загорского им. Рабочий дворец, (театр)—195.
Залы концертные – 196.
Залы клубные—200.
Замоскворецкий театр—95, план—353.
„Замоскворечье“, сад—198.
„Заря“, кино-театр—179.
„Затейник“, детский театр—148.
Зеркальный зал „Эрмитаж“ (план) —363.
Зеркальный кино-театр—179.

Издательства—225.
Импровизации Моск. театр—122.
Импровизации театр „Семперантэ“ —104.
Инспектура художественная Облполитпросвета—213.
Ипполитова-Иванова им. трио — 158.
„Искра“, кино-театр—179.
„Искусство танца“, балетный ансамбль—161.
Историко-революцион. кино—179.

Каляева им. Нардом (театр)—195, кино — 180, план—359.
Каменевой им. восточный ансамбль—161.
Камерная опера—41.
Камерный театр—68, план—346.
„Карнавал“, кино-театр—180.
Кассы театральные—228.
Квартеты вокальные—160.
Квартеты музыкальные—157.
Кино-журналы и газеты—226.

Кино-общества—218.
Кино-производств. организации и кино-фабрики—188.
Кино-работников секция и горком профсоюза рабис—215.
Кино-Сибирь—192.
Кино-театр. бюро ОДСК — 230.
Кино-театры—177.
Кино-учебные заведения—224.
Классической драмы театр—117.
Клубные залы—200.
„Колизей", кино-театр—180.
Коллективы театральные передвижные: оперные — 40, оперетты—43, балетные — 44, драматич.—108, малых форм — 128, нацменьшинств—137, театры для детей—146.
Колонный зал Дома союзов—196.
„Колосс", кино-театр—180.
„Комедия", передвиж. театр—118.
Композиторов об'единения — 216.
Консерватории Большой и Малый залы—196, планы —364 и 365.
Консерватории им. квартет—157.
Консерватория — 222, библиотека 225, квартет выдвиженцев —157, оркестр—155.
Конферансье—165.
Концертные ансамбли—157.
Концертные залы—196.
Концертно-эстрадные артисты: разговорный жанр—165, певцы и певицы 166, балет—168, музыканты—169, пианисты—169.
Кооперативный театр—131.
КОР (клуб им. Октябрьской революции): театр — 196, кино—180, план—361.
Корш бывш. театр—92, план—352.
Костюмерные мастерские и прокатные склады—230.
Красноармейской песни ансамбль ЦДКА—162.
Красной армии театр — 100, план —354.
„Красный каучук", клуб (театр)—195.
„Красный Петрушка", кукольный театр—133.
Крестьянский хор им. Пятницкого—158.
Кружок друзей искусства и культуры—218.
Кукольный детский театр—148.
Кукольный театр „Красный Петрушка"—133.
„Культура", кино-театр—181.
Культуры и отдыха парк—198.
„Курень", бал. ансамбль — 161.
Курсы: театральные—221, хореографические — 222, музыкальн. и вокальные — 222, кино—224.
Кухмистерова им. клуб (театр) — 196, план—360.
КЦИ (курсы циркового искусства)—222.

Латышский театр „Скатувэ"—138.
Летние театры—198.
Либкнехта им. сад—198,
Литерат.-драматич. ансамбли—163.
Льготные билеты театральные (см. ЦТК и БООЗ УМЗП)—229.
„Люкс", кино-театр—181.

Майя Веры им. бал. ансамбль—161.
„Малая Дмитровка", кино—181.
Малая сцена МХТ — 59, план — 344.
Малого театра студия—80, план—349.
Малого театра филиал (театр им. Сафонова)—51.
Малый зал Консерватории —196, план—365.
Малый театр—46, план—342.
Малых форм театры—128.
Мандельштама им. сад—198.
Маркса им. сад—199.
„Марс", кино-театр—181,
Масок театр—122.
„Маяк", кино-театр—181.

МГК (Моск. гос. консерватория) — 222, оркестр—155, квартет выдвиженцев—157, биб-ка—225.
МГК Большой и Малый залы—196, планы — 364 и 365.
МГК им. квартет—157.
МГКТ (Моск. гос. Камерный театр)—68, план—346.
Межрабпомфильм—189.
Мейерхольда им. театр—72, план 347.
Миронова им. этнографический ансамбль—161.
МОДПиК (Моск. о-во драматич. писателей и композиторов)—216.
Молодой театр—115.
Мособлрабис—215.
МОСПС им. театр — 87, план — 351.
Мосрекламсправиздат, справочные бюро (продажа театральных билетов)—228.
Моссовета им. кино-театр — 182.
Моцарта им. концерт. зал—197.
МТБдД (Моск. театр балета для детей)—145.
МТИ (Моск. театр импровизации) — 122.
МТС (Моск. театр сатиры) — 123, план—355.
МТЮЗ (Моск. театр юного зрителя)—146.
Музеи—220.
Музторг МОНО—226.
„Музыка массам“, о-во—217.
Музыкальная драма—41.
Музыкальная комедия—43.
Музыкальной науки институт — 219, вокальный квартет — 160.
Музыкальные ансамбли: оркестры — 151, квартеты — 157, трио—158.
Музыкальные издательства и журналы—225.
Музыкальные общества—217.
узыкальные учебные завед.—222.
Музыкальный театр им. Немировича-Данченко—32, план—340.
Музыкальных инструментов коллекция—221.
Музыканты (концертные солисты) — 169.
Мусоргского им. квартет—160.
МХТ (Моск. художеств. театр)—53, план—343; Малая сцена — 59, план—344.
МХТ 2-й—60, план—345.
Мчеделова им. театр—122.
МЭБ (Моск. эксперим. балет)—45.
МЭТ (Моск. эстрадн. театр)—131.
„Мюзик-Холл“—172, план—368.

Нардом им. Каляева (театр)—195, кино—180, план—359.
Народной песни ансамбли—161.
Народной песни музей—221.
Народных инструм. курсы —224.
Народных инструм. оркестры—156.
Научные учреждения—219.
Нацменьшинств театры—134.
Немировича-Данченко им. театр—32, план—340.
Новый драматический театр—117.
Нотные библиотеки—225.

Облита репертуарное отдел.—213.
Обозрений театр Дома Печати—126, план—356.
Общежития работников искусств—230.
Общества—216.
ОГП (Опытно-героический театр) — 42 и 113.
ОДСК (О-во друзей советской кинематографии) — 218, кинотеатральное бюро—230.
„Октябрь“, кино-театр—182.
Октябрьской революции им. клуб (КОР): театр — 196, кино—180, план—361.
Октябрьской революции им. сад—199.
Оперетта-Буфф—43.

Оперетты моск. театр—36, план—341.
Оперные театры — 15, передвижные —40.
Оперный детский театр – 148.
Опытно-героический театр: драматич. отделение— 113, оперное отделение—42.
Оргтеатр—133.
„Орион", кино-театр —182.
Оркестры—151.
Осоавиахима им. оркестр—155.
Осоавиахима им. Рабочий дворец (театр)—196, план—362.
Островского им. о-во—216.
Открытые сцены—198.

„Палас", кино-театр—182.
Парк культуры и отдыха—198.
Певцы и певицы концертные—166.
Педагогический театр 143.
„Перекоп", кино-театр—183.
„Персимфанс"—151.
Петровская театр. касса —230.
Пианисты—169.
Поленова им. Дом искусства в деревне—220.
Планы театров, цирков и концертных зал—337.
Политехнического музея аудитории—197.
„Прага", кино-театр—183.
Проекционный театр—114.
Прокат теа-инвентаря—230.
„Пролетарский музыкант", журнал—227.
Пролетарских музыкантов ассоциация—217.
Пролетарских писателей ассоциация (театральная секция)—217.
Пролеткульта 1-й рабочий театр —101, передвижной театр—109.
Пролеткульт—216.
Профклубная мастерская—107.
Профсоюз рабис—215.
Прямикова им. сад—199.
Пятницкого им. хор—158.
Пятницкого им. музей народной песни—221.

„Рабис", журнал—227.
Рабис коллективами упр.—214.
Рабис, профсоюз—215.
Рабоче-крестьянский театр—111.
Рабочего зрителя театр—111.
Рабочей молодежи театр—110.
Рабочие кино-театры—183.
„Рабочий и искусство", газета—227.
Рабочий 1-й театр Пролеткульта—101, передвижной театр—109.
Рабочий передвижной театр УМЗП — 108.
Радио театр—197, план—366.
Рабочие дворцы—195 и 200 районные театры (клубы).
Радиоцентр: отдел искусств—214, оркестр—154.
Разговорного жанра артисты—165.
Районные театральные кассы ЦТК и УМЗП—229.
Районные театры—195,
Рассказчики—165.
Реалистический театр—77, план—348.
Революции театр—84, план—350.
Режиссеров ассоциации—216.
Репертуарное отдел Облита—213.
„Репертуарный бюллетень", журнал—227.
Ритма курсы—222.
Ритмистов ассоциация—218.
РТО (Росс. театр. о-во) —216.
Рубинштейн им. музей—221.
„Русь", кино-театр—184.
Рыкова им. клуб (кино) —184.

Сады-театры и открытые сцены—198.
Сакко и Ванцетти им. кино-театр—183.
Санитарно-агитацион. театр —121.
Санпросвета театр —120.
Сатирики—165.

Сатиры театр—123, план—355.
Сафонова им. квартет—160.
Сафонова им. театр—51.
„Семперантэ“, театр—104.
Симфонические оркестры—151.
„Синяя блуза“, театр—128.
„Сира Свита“, укр. ансамбль — 162.
Скатувэ“, латышский театр-студия—138.
Скрябина музей—221.
Слепых оркестр—156, хор — 159.
„Советский театр“, журнал—227.
Совкино—188.
„Современник“, театр—164.
Советская филармония (Софил)—214, оркестр—153, Петровская касса—230.
Современный театр—117.
„Сокол“, кино-театр—184.
Сокольнич. летняя станция—199.
Софил—214, оркестр — 153, Петровская касса—230.
„Спартак“, кино-театр—184.
Справочные бюро Мосрекламсправиздата (продажа театральных билетов)—228.
СРД (Союз революц. драматургов)—217.
Станиславского им. театр — 27, план—340.
Станиславского им. трио—158.
Старинный театр—122.
Страдивариуса им. квартет—157.
Студии учебные—222.
Студия Малого театра—80, план—349.
Студия п/у Завадского—102.
„Сцена и экран“, магазин „Теа-кино-печати“—230.
Сцены открытые—198.

Таганский кино-театр—184.
Татарский театр—138.
„Теа-кино-печать“—225.
Театральная печать—225.
Театральные кассы—228.
Театральные музеи—220.
Театральные общества—216.
Театральные помещения—193.
Театральные учебные завед.—221.
Театральный инвентарь (производство, продажа, прокат)—230.
Театры: оперы, оперетты и балета—15, драматич.—46, сатиры, обозрений и малых форм— 123, нацменьшинств—134, для детей—139, районные—195, летние — 198, кино—177.
Тематический концертный ансамбль—162.
Техникумы: театральные — 221, музыкальные—223, балетный — 222, кинематографии—224.
„Тиволи“, кино-театр—185.
ТРАЗ (Театр раб. зрителя)—111.
ТРАМ (Театр раб. молодежи)—110.
Трансформации ансамбль—163.
„Третий Интернационал“, кино-театр—185.
Трехгорной мануфактуры клуб (театр)—196.
Трио: музыкальные — 158, балетные—168.
Туркменфильма—192.

Узбекгоскино—192.
Украинская драм. студия —222.
Украинские хоры—159.
Украинский театр—137.
УМЗП (Управление Моск. зрелищными предприятиями) — 213, районные кассы—229.
„Унион“, кино-театр—185.
Управление госцирками—214.
Управление коллективами работников искусств—214.
Управление Моск. зрелищными предприятиями—213, районные кассы—229.
„Уран“, кино-театр—185.
Учебные заведения: театральные—221, хореографич.—222, музык. и вокальные—222, кино—224.

„Форум“, кино-театр—185.
„Фрайкунст“, евр. театр —137.

Хореографические учебные заведения—222.
Хоры—158.
Художественная инспектура Облполитпросвета—213.
Художеств.-инструктивн. театр-музык. отделение — 42, драматич. отделение—112.
Художественного сказа мастерская—163.
Художественное чтение (артисты эстрады) — 165.
Художественный балет—44.
Художественный театр—53, план—343; Малая сцена—59, план — 344.
Художественный театр 2-й — 60, план—345.
Художественных наук академия—219, экспериментальные театр. мастерские—113.
Художников-декораторов ассоциация—218.

ЦДКА: театр (театр Красной армии)—100, план—354; кинотеатр—186; сад—199; оркестр—155; ансамбль красноарм. песни—162.
Цекрабис—215.
Центропосредрабис—214.
Цететис (Центр. техникум театр. искусства)—221.
Цирк—171, план — 367. Мюзик-Холл—172, план—368.
Цирка артисты—173.
„Цирк и эстрада“, журнал—227.
Циркового искусства курсы—222.
ЦТК (Центр. театр касса)—229.
ЦУГЦ (Центр. управление госцирками)—214.
Цыганские хоры—159.

„Чары“, кино-театр—186.
Чтецы—165.

„Ша-нуар“, кино-театр—186.
„Шапито“, цирк—173.
Школы: театральные—221, хореографические — 222, музык. и вокальные—222, кино —224.

„Экран жизни“, кино-театр —186.
Экспериментально-театральные мастерские ГАХН—113.
Экспериментальные театральные мастерские им. Мейерхольда и при Камерном театре —221.
Экспериментальный балет—45.
Экспериментальный театр, ныне ГОТОБ 2-й—24, план —339.
„Экспресс“, кино-театр—187.
„Эрмитаж“: зимний театр (им. МОСПС)—87, план—351; летний театр (план)—363; кино-театр—187; сад—199.
Эстрадно-концертные ансамбли — 157.
Эстрадно-концертные артисты: разговорный жанр—165, певцы и певицы—166, балет—168, музыканты—169, пианисты—169.
Эстрадные курсы—222.
Эстрадный театр—131.
Эстрадных работн. горком —215.
Этнографические ансамбли—161.

Юмористы-сатирики—165.
„Юнгштурм“, кино-театр—187.
Юного зрителя театр—146.

МОССЕМСАД

ЖИВЫЕ
ЦВЕТЫ
ВЕНКИ
ТЕАТРАЛЬНЫЕ
КОРЗИНЫ
БУКЕТЫ
ГИРЛЯНДЫ

УБОРКА СТОЛОВ И ПОМЕЩЕНИЙ

СЕМЕНА ЦВЕТОЧНЫЕ И ОГОРОДНЫЕ КЛУБНИ ГЕОРГИН, ПИОНОВ, КАНН, ГЛАДИОЛУСОВ, ИРИСОВ, ГЛОКСИНИЙ, БЕГОНИИ И ДР. — МНОГОЛЕТНИКИ, ДЕКОРАТИВНЫЙ И ПЛОДОВО-ЯГОДНОПОСАДОЧНЫЙ МАТЕРИАЛ.

ПРАВЛЕНИЕ:
Москва, Старосадский, 3,
телефон 3-77-80

МАГАЗИНЫ:
Мясницкая, 25/10,
телефон 2-81-48
Воздвиженка, 10,
универмаг.

НАТУРАЛЬНЫЕ КАВКАЗСКИЕ МИНЕРАЛЬНЫЕ ВОДЫ

с естественной углекислотой.

Нарзан

ЕССЕНТУКИ №№ 20

—Минеральная вода знаменитого углекислого источника в КИСЛОВОДСКЕ, Освежающий, слегка возбуждающий и умеряющий жажду столовый напиток не имеет себе равного. Полезен при общем упадке питания, переутомлении, при бронхиальных катаррах и при катарральных заболеваниях мочевых путей.

ЕССЕНТУКИ № 20—Приятный, здоровый столовый напиток. Способствует правильному пищеварению, уничтожает отрыжку, изжогу, тошноту.

ЕССЕНТУКИ № 4—Умеренной минерализации. Употребляется при хроническом катарре дыхательных путей, заболеваний почек, мочевого пузыря, пузырных камнях, хлорозе, диабете, хроническом катарре желудка и кишек, заболеваний женской половой системы.

ЕССЕНТУКИ № 17—Значительной минерализации. Употребляется при хроническом катарре желудка и кишек, атонии кишечника, страдани..х сердца, печени, почек, пузыря, сахарной болезни, подагре и ожирении.

ЕССЕНТУКИ № 18—Железисто-солено-щелочная минеральная вода с естественным углекислым газом. Действие сходно с № 17, но благодаря содержимому железу, с успехом применяется при малокровии, застарелых плевритических и перигониальных выпотах, хронических опухолях печени, селезенки как последствиях малярии и других изнурительных болезней, при воспалительных выпотах в полости брюшины и при заболеваниях матки и яичника.

ЗЕМЛИСТО-ГЛАУБЕРОВЫЕ МИНЕРАЛЬНЫЕ ВОДЫ ИСТОЧНИКОВ В ЖЕЛЕЗНОВОДСКЕ С ЕСТЕСТВЕННЫМ УГЛЕКИСЛЫМ ГАЗОМ: СЛАВЯНОВСКАЯ, СМИРНОВСКАЯ И БЫВШАЯ МИХАЙЛОВСКАЯ.

Применяются при повышенной кислотности желудочного сока, при язвах желудка и двенадцатиперстной кишки, почечных заболеваниях, при катаррах желчных путей, при хлорозе и вторичном малокровии.

ГОРЬКО-СЛАБИТЕЛЬНАЯ МИНЕГАЛЬНАЯ ВОДА БАТАЛИНСКОГО ИСТОЧНИКА БЛИЗ ПЯТИГОРСКА.

Помимо непосредственного воздействия на кишечный канал оказывает влияние и на общий обмен веществ в теле. Применяется при ожирениях различных органов, общей тучности, при хронических запорах, при геморое, при застоях воротной вены и в полости малого таза, брюшных органов и связок Продажа во всех аптеках, кооперативах, буфетах, ресторанах и столовых. Собственные склады Кавминэкспорта имеются во всех крупных губернских городах.

Повагонная продажа производится правлением государственного треста „Кавминрозлив".

Адрес для телеграмм: КИСЛОВОДСК—НАРЗАН.

Адрес Моск. к-ры: Москва, пл. Свердлова, 2/10, тел. 4-04-77.

ПРОСПЕКТЫ-ПРЕЙСКУРАНТЫ ВЫСЫЛАЮТСЯ БЕСПЛАТНО ПО ПЕРВОМУ ТРЕБОВАНИЮ

I

ТЕАТРЫ

Стр.

Опера, балет, оперетта 15
Драма 46
Сатира, обозрение, малые формы . . 123
Театры нацменьшинств 134
Театры для детей 139

Несомненно, что ГОТОБ не имеет еще достаточного постановочного и исполнительского опыта в области советского репертуара. Напр. в названных трех постановках появляются совершенно новые персонажи, к воплощению которых наша оперная и балетная сцена еще не привыкла. Поэтому параллельно с советскими операми и балетами ГОТОБ включил в план две экспериментальных постановки—„Новости дня“ Хиндемитта и „Нос“ Шостаковича, — назначение которых, с одной стороны, знакомить зрителя с последними достижениями нашей и западной музыкальной культуры и, с другой стороны, дать исполнителям современный материал для тренировки. Кроме того, будет поставлена опера „Алмаст“ армянского композитора Спендиарова, которая ставится в порядке ознакомления зрителя с национальной культурой народностей Советского Союза.

К оформлению этого репертуара, помимо режиссерского персонала ГОТОБ, привлечены и режиссеры других театров: В. Э. Мейерхольд (для постановки „Носа“), А. Я. Таиров („Новости дня“), Н. В. Смолич („Загмук“), Л. В. Баратов („Футболист“).

Огромные трудности стоят перед ГОТОБ на пути реконструкции, но работники театра надеются при поддержке общественности справиться с этими трудностями и превратить академический музей в живой советский организм.

Репертуар.

Репертуар сезона 1928/29 г.: оперы — „Евгений Онегин“ (24 спектакля), „Борис Годунов“ (18), „Нюренбергские мастера пения“ (18), „Садко“ (14), „Князь Игорь“ (13), „Сказка о царе Салтане“ (12), „Кармен“ (11), „Майская ночь“ (10), „Хованщина“ (8), „Снегурочка“ (8), „Аида“ (7), „Фауст“ (7), „Руслан и Людмила“ (6), „Саломея“ (4), „Лоэнгрин“ (3), „Любовь к трем апельсинам“ (3); балеты — „Красный мак“ (72), „Лебединое озеро“ (8), „Конек-Горбунок“ (8), „Эсмеральда“ (7), „Спящая красавица“ (5), „Раймонда“ (5), „Баядерка“ (5), „Корсар“ (1).

Новые постановки в текущем сезоне: оперы — «Новости дня» Хиндемитта, „Загмук“ Крейна, „Нос“ Шостаковича; балет — „Футболист“ Оранского.

Расценка мест и продажа билетов.

Купоны в ложи.	Обыкнов. цены.	Возвыш. цены.	Цены на днев. спект.
Бенуара	5 р. 20 к.	5 р. 70 к.	4 р. 20 к.
Бель-этажа	4 „ 70 „	5 „ 20 „	3 „ 80 „
2-го яруса	4 „ 20 „	4 „ 70 „	3 „ 40 „
3-го „	3 „ 50 „	4 „ — „	2 „ 85 „
4-го „	2 „ 40 „	2 „ 75 „	1 „ 95 „
4-го „ лит.	1 „ 65 „	1 „ 90 „	1 „ 35 „
5-го „ „	— „ 75 „	1 „ — „	— „ 65 „

Кресла.

1— 3 ряды	6 р. 70 к.	8 р. 20 к.	5 р. 20 к.
4— 5 „	6 „ 20 „	7 „ 20 „	5 „ 20 „
6— 8 „	5 „ 70 „	6 „ 95 „	4 „ 70 „
9—11 „	5 „ 20 „	6 „ 20 „	4 „ 70 „
12—14 „	4 „ 70 „	5 „ 45 „	3 „ 95 „
15—17 „	4 „ 20 „	4 „ 95 „	3 „ 45 „
18—19 „	4 „ 20 „	4 „ 70 „	3 „ 45 „
Амфитеатр.	4 р. 20 к.	4 р. 70 к.	3 р. 45 к.

Балкон 3-го яруса.

1-й ряд	4 р. 20 к.	4 р. 70 к.	3 р. 45 к.
2-й „	3 „ 70 „	3 „ 15 „	2 „ 95 „
3—4 ряды	2 „ 95 „	3 „ 30 „	2 „ 45 „

Балкон 4-го яруса.

1-й ряд	2 р. 90 к.	3 р. 30 к.	2 р. 40 к
2-й „	2 „ 65 „	2 „ 90 „	2 „ 15 „
3—4 ряды	2 „ 15 „	2 „ 45 „	1 „ 90 „

Галлерея.

1-й ряд серед.	1 р. 85 к.	2 р. — к.	1 р. 60 к
1-й „ боков.	1 „ 40 „	1 „ 50 „	1 „ 10 „
2-й „	1 „ 30 „	1 „ 40 „	— „ 95 „
3—4 ряды	— „ 85 „	1 „ — „	— „ 70 „

Касса открыта: для предварительной продажи — от 12 до 6 ч., для суточной — от 12 до 9 ч.

Билеты продаются также в справочных бюро Мосрекламсправиздата *(см. отд. V)*.

Льготные билеты продаются через центральную театральную кассу (*см. отд. V*).

Руководящий и технический персонал.

Директор *Александровский* Серг. Вас.; пом. директора *Комаров* Андр. Георг.; секретарь дирекции *Цинит* Тенис Як.; завед. канц. *Брацицкая* Мар. Ив.

Завед. репертуарной частью *Гусман* Бор. Евс.; пом. завед. *Беркович* Бор. Мих.; секретарь *Чижов* Бор. Георг.

Дирижеры: *Небольсин* Вас. Вас., *Сук* Вяч. Ив. (народн. арт.). *Файер* Юр. Фед., *Чугунов* Ал-д Петр., *Штейнберг* Лев Петр. (народн. арт. УССР); завед. оркестром *Тимофеев* Ив. Вас.; пом. завед *Михайлов* Серг. Ив.

Режиссеры оперы: *Нардов-Книппер* Влад. Леон., *Петровский* Андр. Павл. (заслуж. деят искусств), *Церетели* Ник. Мих., *Ша-*

рашидзе Тициан Епиф.; завед. мимическ. ансамблем и режиссер массовых сцен *Литвинов* Фед. Серг.; пом. режиссера: *Домбровский* Ник. Севериян., *Тамарин* Ник. Ник., *Хлебодаров* Ал-др Мих., *Филиппов* Вас. Ив.; суфлеры: *Лангфиш* Ал-др. Иос., *Семенов* Ал-др Петр., *Халип* Ник. Ал-др.

Завед. балетом и балетмейстер *Тихомиров* Вас.Дм. (заслуж. арт.); балетмейстеры: *Жуков* Леон. Ал-еев., *Лащилин* Лев Ал-др.; режиссер-администратгор *Воронцов* Влад. Вас.; пом. режиссера: *Кулыгин* Георг. Сер., *Лесновский* Ал-др Ив., *Смирнов* Ал. Митр.

Хормейстеры: *Коломийцев* В. А., *Степанов* Влад. Павл.; зав. хором *Ожегова* Елиз.Ал-др.

Концертмейстеры оперы: *Брагинский* Ал. Марк. (ассист. дирижера), *Вейсс* Дм. Ник., *Выгодский* Ник. Як., *Краморев* Ник. Ник., *Петров* Ник. Ник., *Погребов* Серг. Серг., *Сахаров* Матв. Ив., *Славинская* Евг. Мих.; концертмейстеры балета: *Николаевский* Матв. Иос., *Остроглазова* Тат. Влад.

Завед. производств-постанов. частью *Федоров* Вас. Вас.; зам. завед. *Лебедев* Емел. Фед.; инспектор по художеств.-постанов. части *Лещинская* Лид. Ник.; консультант по художеств. вопросам *Зимин* Серг. Ив.; завед. постанов. частью *Исаев* Леон. Льв.; пом. завед. *Уткин* Андр. Степ.

Завед. художеств.-декорац. маст. *Макаров* Род. Род.; завед. электро-технич. частью *Лапин* Вас. Мих.; старш. машинист-механик *Петрянчиков* Ал-ей Гр.;старш. осветитель *Суренков* Георг. Андр.; старш. реквизитор *Терехов* Дм. Вас.; старш. костюмеры: *Бардина* Анна Фил.: *Старцев* Дм. Степ.; завед. париkмах. частью *Шишманов* Влад. Ник., пом. завед. *Сергеев* Ал-др Серг., старш. парикмахер-гример *Шишков* Вас. Ник.

Завед. финансовой частью *Сергеев* Влад. Мих.; гл. бухгалтер *Князиятов* Пав. Ал-еев.

Инспектор ГОТОБ 1-го *Розанов* Мих. Ал-еев.

Артисты оперы.

Солисты.

Артистки: сопрано—*Гайдамович* Варв. Ал-др., *Держинская* Ксен. Георг. (заслуж. арт.), *Дунаева* Зоя Григ., *Жуковская* Глаф. Вячесл., *Зорич* Стеф. Петр., *Матова* Ал-дра Конст., *Махова* Лариса Серг., *Сливинская* Ел. Стан., *Соловьева* Анна Ал-др., *Сорина* Елиз. Сем., *Сидорова* Евд. Гавр., *Сыроватская* Нина Петр., *Тимашаева* Ал-дра Мих., *Юрина* Евг. Моис.; колоратурные сопрано—*Катульская* Ел. Клем., *Нежданова* Антон. Вас. (народн. арт.), *Степанова* Ел. Андр.; меццо-сопрано *Баклина* Лид. Ал-др., *Благовидова* Ол. Ник., *Златогорова* Брон. Як., *Максакова* Мар. Петр., *Обухова* Над. Андр. (заслуж. арт.), *Подольская* Ел. Анат., *Ставровская* Люб. Ник., *Шервинская* Марг. Карл.; контральто—

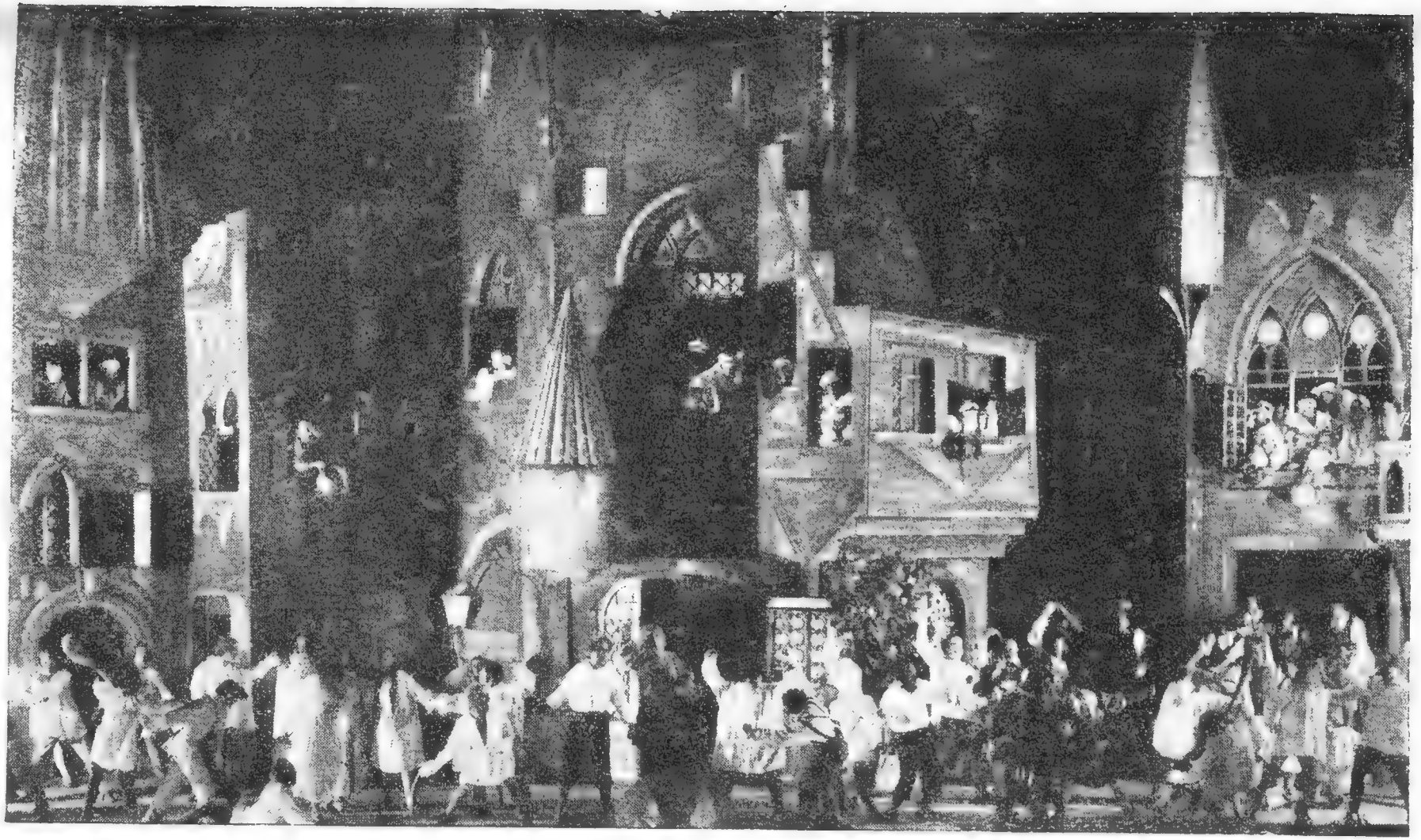

ГОТОБ 1-й.—«Нюренбергские мастера пения», 2-й акт.

Антарова Кора Евг., *Левина* Мар. Ник., *Мысак-Добровольска* Антон. Петр.

Артисты: тенора—*Алексеев* Ал-др Ив., *Барышев* Никиф Мих., *Бригиневич* Вл. Мих., *Евлахов* Бор. Мих., *Жадан* Ив. Дан. *Козловский* Ив. Сем., *Марченков* Дм. Ник., *Микиша* Мих. Венед *Нардов-Книпер* Влад. Леонард., *Наумов* Вяч. Дм., *Новожени* Мих. Конст., *Озеров* Ник. Ник., *Перегудов* Ал-др Ник., *Собино* Леон Витал., (народн. арт.,) *Тимченко* Ник. Ив., *Ханаев* Никанд Серг.; баритоны—*Головин* Дм. Дан., *Дубравин-Гущин* Як. Як *Новиков* Ал-др Ив., *Норцов* Пантел. Марк., *Пенъковой* Дм. Никит *Политковский* Влад. Мих., *Савранский* Леон Фил. (заслуж. арт.) *Светланов* Фед. Петр., *Стрельцов-Бурлак* Ив. Павл., *Тере хин* Конст. Ник.; басы — *Батурин* Ал-др Иос., *Бугайский* Бор Ник., *Глаголев* Ник. Ник., *Красовский* Серг. Ал-др., *Лубенцо* Вас. Никит., *Любченко* Влад. Фед., *Люминарский* Вас. Ал-еев *Малышев* Влад. Ал-еев., *Петров* Вас. Родион. (заслуж. арт.), *Пи рогов* Ал-др Степ., *Сердюков* И. А., *Толкачев* Хрисанф Ве нед. (заслуж. арт.), *Торчинский* Мих. Ис., *Чаплыгин* Ал-д Петр., *Яхонтов* Анат. Ал-др.

Хор.

Артистки хо́ра: *Авилова* Вера Марк., *Адамович-Иодк* Лид. Леонард., *Алексеева* Мар. Дм., *Антипова* Анна Дм., *Аренд* Ел. Андр., *Аристова* Ант. Сем., *Астафьева-Балкашина* Ксен Викт., *Балановская* Евг. Ник., *Байдакова* Праск. Афан., *Балде кова* Над. Георг., *Беляева* Ант. Ал-др., *Боброва* Е. А., *Боголепо ва* Евг. Мих., *Борейша-Кулианек* Сераф. Ив., *Булгакова-Саул ская* Ек. Юр., *Буховецкая* Ангел. Льв., *Гротто-Пенъковая* Ва лент. Каз., *Грузинская* Елиз. Ал-др., *Дижур* Берта Бенед., *Дмит риевич-Николюк* М. Я., *Дьяченко* Мар. Лавр., *Ждановская-Вино градова* Лид. Фадд., *Жгун* А. И., *Желондек* Екат. Серг., *Захаров* З. И., *Зауэр* Марта Авг., *Зеленова* Соф. Григ., *Иванова-Толк чева* Соф. Дм., *Иванова* Анна Ник., *Кашинова* Елиз. Дм., *Кач лова* Ек. Арсен., *Кузнецова* Мар. Маркел., *Лазарева* Евг. Георг *Копранова* А. Т., *Майдль-Дворянинова* Людм. Владисл., *Махов* Т. Н., *Медведева* Анна Макс., *Можайская* Пол. Афан., *Морозов Шестакова* Анна Емел., *Налабардина* Там. Евг., *Николаев Четверикова* Ал-дра Мих., *Никольская* Елиз. Вас., *Новикова* О. П *Орлова* Варв. Павл., *Панова* Мар. Ив., *Паш-Лазарева* Тат. Викт *Петрова* Ал-дра Вас., *Петрова* Евд. Вас., *Писарева* Нат. Вас *Полонская* Анна Сав., *Попова* Екат. Ив., *Рогачева-Покровска* Ол. Сем., *Рудакова* Люб. Ив., *Скудина* Елиз. Ал-др., *Сладкопе цева* Мар. Ал-еев., *Смирнова* Екат. Вас., *Смирнова-Соловьев* Вера Сем., *Соколова-Всеволодова* Вера Любим., *Ступникова* На Тим., *Тихонова* А. П., *Токарева* П. С., *Фивейская* Мар. Влад *Шихуцкая* Ал-дра Евг., *Чернова* О. И., *Чихачева* Ал-дра Матв *Чекунаева-Эзова* Ек. Ив., *Эйбоженко* Ол. Ив.

Артисты хора: *Бойченко* Артем Фом., *Боровик* В. В., *Бузданов* Ив. Ал-др., *Бурдуков* Дм. Георг., *Бурминский* Фед. Антип., *Васильев* Ив. Вас., *Виноградов* Флорент. Ал-др., *Вольский* Ал-др Вас., *Горин* Серг. Ник., *Гринкевич* Сигизм. Савел., *Гудевский* Стан. Франц., *Дворянинов* Андр. Матв., *Донской* В. Ф., *Дубинин* Ив. Вас., *Желтоножский* Леон. Ив., *Заботкин* Троф. Георг., *Иванов* Евгр. Ив., *Качалин* Влад. Ив., *Коваленко* Плар. Варф., *Колобашкин* Ив. Матв., *Кондратьев* Кондр. Як., *Корабчевский* Пав. Фед., *Корбутов* Всев. Вас., *Косов* Вас. Дм., *Кравченко* Вас. Петр., *Красавин* Серг. Вас., *Красовский* Ив. Дм., *Круглушин* Ал-др Ив., *Крылов* Вас. Дм., *Куан* Н. К., *Кулаков* Ник. Як., *Лебединский* Ив. Петр., *Луханин* Андр. Ив., *Морциняк* Мих. Аким., *Мельцанский* Влад. Леон., *Михеев* Георг. Ал-др., *Невзоров* Петр Петр., *Нодловский* П. Т., *Орлов* Вас. Мих., *Покровский* Серг. Евг., *Прахов* Фед. Петр., *Преображенский* Дм. Конст., *Сидоров* Юр. Прокоф., *Синицын* Вас. Мих., *Скопцов* Ив. Мих., *Скряга* Андр. Наум., *Славницкий* Сем. Ив., *Снегирев* Вяч. Влад., *Соболев* Ник. Конст., *Соковнин* Евг. Ник., *Соколов* В. В., *Сокольский* Н. Н., *Таран* Савва Ник., *Тимофеев* Георг. Вас., *Тимченко* Ив. Павл., *Тихонов* Пав. Григ., *Усатов-Мусатов* Плат. Павл., *Успенский* Дм. Дм., *Фесенко* Серг. Сем., *Фомин* Ал-др Влад., *Хочевский* Вас. Ив., *Шараев* Григ. Григ., *Щеголев* Мих. Вас., *Ярославцев* Ал-др Петр.

Артисты балета.

Артистки: *Абрамова* Анаст. Ив., *Адамова* Юлия Мих., *Адамович* Елена Мих., *Банк* Люб. Мих., *Батунова* Нина Андр., *Будкина* Варв. Петр., *Васильева* Евг. Дм., *Васильева* Вера Петр., *Васильева* Варв. Ал-еев., *Васильева* Тат. Вас., *Васильева* Кира Вас., *Васильева-Рождественская* Марг. Вас., *Внукова* Там. Петр., *Вронская* Ир. Мих., *Галецкая* Вал. Фрол., *Гельцер* Ек. Вас. (народн арт.), *Голубина* Людм. Дм., *Горшкова* Мар. Ник., *Граве* Варв. Ив., *Дезире* Марг. Ник., *Демидова* Там. Пав., *Джалилова* Алла Гайевна, *Добрынина-Ланковиц* Гал. Пав., *Долинская* Евг. Ив., *Домашева* Нат. Ник., *Зандер* Ол. Ник., *Ильющенко* Ел. Мих., *Каверинская* Зин. Мих., *Кандаурова* Марг. Павл., *Капустина* Над. Ал-еев., *Клементьева* Мар. Льв., *Ковалевская* Екат. Ив., *Коранская* Нина Ник., *Короткова* Нат. Влад., *Кригер* Вик. Влад. (засл. арт.), *Кудрина* Елиз. Ник., *Кудрявцева* Ал-дра Вас., *Кудрявцева* Вал. Вас., *Кузнецова* Раиса Влад., *Ларионова* Анаст. Моис., *Ленгольд* Евг. Влад., *Мартынова* Ол. Мих., *Марычева* Соф. Фед., *Мессерер* Сулам. Мих., *Моисеева* Ол. Фед., *Надеждина-Брунштейн* Над. Серг., *Нацкая* Зин. Петр., *Невельская* Соф. Карл., *Немчинова* Варв. Ник., *Никитина* Там. Петр., *Николаидис-Авдеева* Ол. Конст., *Оленина* Ираида Ив., *Павлова* Вера Ник., *Переяславцева* Вера Петр., *Переяславцева* Там. Петр., *Пе-*

типа Ксен. Конст., *Петунина* Ол. Евгр., *Подгорецкая* Нина Бор., *Подрезкова* Люб. Никан., *Рейзен* Мар. Роман., *Сац* Тат. Ал-др., *Светинская* Вера Ник., *Ситникова* Анна Петр., *Соболева* Марг. Ник., *Сокольская* Лариса Валент., *Степанова* Елиз. Павл., *Стоянова* Ал-дра Ал-др., *Таль* Евг. Мих., *Тер-Минасьян* Эгина Рубен., *Ткаченко* Там. Степ., *Фадеева* Дар. Евг., *Фивейская* Ир. Павл., *Фрешкоп* Тат. Як., *Холфина* Сераф. Серг., *Чарноцкая* Ир. Ал-др., *Чепурнова* Мар. Ал-др., *Черкасская* Нина Бор., *Чичилева* Ел. Вас., *Шарпантье* Ол. Ал-др., *Шаумьянц* Нина Моис., *Шелепина* Ал-дра Ив., *Шидловская* Вера Ник., *Шмелькина* Минна Сол., *Штейн* Раиса Абр., *Штюрмер* Гал. Ал-др., *Щербакова* Ираида Ник., *Юргина* Нат. Петр., *Язвинская* Валент. Ив.

Артисты: *Александров* Ал-др Артем., *Блохин* Ив. Фед., *Блохин* Фед. Ив., *Брындин* Ал-др Корнил., *Булгаков* Ал-ей Дм. (заслуж. арт.), *Буров* Викт. Влад., *Габович* Мих. Марк., *Гербер* Ник. Ал-др., *Голубин* Влад. Дм., *Греков* Серг. Ал-др., *Денисов-Киртичев* Фед. Вас., *Дорохин* Фил. Степ., *Жуков* Леон. Ал-еев., *Жуков* Ал-ей Влад., *Каверинский* Мих. Мих., *Козлов* Вас. Вас., *Коновалов* Леон Дм., *Коновалов* Влад. Дм., *Кошечкин* Леон. Григ., *Кузнецов* Ник. Ив., *Ларионов* Ал-др Ив., *Ларионов* Ник. Моис., *Лащилин* Лев Ал-др., *Леонтовский-Шокоров* Иг. Дм., *Маторин* Вас. Ив., *Мацкевич* Леон. Карл, *Мессерер* Асаф Мих., *Моисеев* Иг. Ал-др., *Орлов* Ал-ей Влад., *Орлов* Мих. Влад., *Петров* Леон. Дм., *Поливанов* Григ. Вас., *Романов* Бор. Ив., *Руденко* Ал-др Макс., *Рябцев* Влад. Ал-др. (засл. арт.), *Серлов* Ал-ей Ник., *Смирнов* Викт. Ив., *Смольцов* Викт. Вас., *Смольцов* Ив. Вас., *Тарасов* Ник. Ив., *Тихомиров* Вас. Дм. (заслуж. арт.), *Токарев* Георг. Ив., *Токарев* Ив. Ив., *Хрусталев* Влад. Як., *Цаплин* Викт. Ив., *Цаплин* Пав. Ив., *Царман* Ал-др Ал-др, *Чижов* Бор. Ал-др., *Чичерюкин* Конст. Григ., *Чудинов* Серг. Вас., *Шокоров* Влад. Дм., *Шокоров* Серг. Дм.

Оркестр.*

1-е скрипки: *Александров* Григ. Ал-др., *Булачевский* Сем. Мих., *Давыдова* Анна Петр., *Жук* Исаак Абр., *Золотовский* В. Б., *Иваников* Ал-др Серг., *Колтун* Мих. Сем., *Куцын* Авр. Арон., *Лунц* Ел. Андр. (солистка), *Люблинский* Адольф Ноев., *Матковский* Ник. Исаак., *Михайлов* Серг. Ив., *Мнацаканов* Христоф. Серг., *Павлов* Серг. Серг., *Петрушев* Мих. Серг., *Пинке* Еф. Марк. (солист), *Реентович* Як. Невах., *Ройтман* Арон Савел., *Садовский* Мих. Ос., *Семенов* Мих. Ал-еев., *Сертер* Ал-др Серг., *Троссман* Григ. Моис., *Хайт* Лев Мих., *Шило* Лука Никиф. (засл. арт., солист), *Эльстон* Соф. Мих.; 2-е скрипки:

* Во время печатания книги состав оркестра увеличен в связи с переходом ГОТОБ на непрерывную неделю.

Аблин Моис. Сам., *Ард* Дан. Георг., *Ард* Мих. Мих., *Белиловский* Вас. Вас., *Вишнепольский* Абр. Марк., *Глен* Ник. Влад., *Ильинская* Елиз. Ив., *Иткис* Иос. Ил., *Кондрашина* Анна Мих., *Королев* Як. Конст., *Крейн* Мих. Фед., *Крулев* Ал-ей Мих., *Лерман* Лев Дан., *Минаев* Влад. Серг., *Огранович* Дав. Менд. (концертмейстер), *Осин* Ник. Петр. (концертмейстер), *Пушечников* Ник. Фед., *Сулимов* Юр. Сем., *Тамазова* Магд. Артем., *Швец* Петр Герас., *Шпильберг* Ил. Абр., *Шухман* Як. Ис., *Щербович* Серг. Тим.; альты: *Аврех* Валент. Ал-др., *Антюфеев* Бор. Ив., *Артюхов* Мих. Степ., *Домашевич* Ант. Богд. (концертмейстер), *Королев* Бор. Матв., *Кондрашин* Петр Ал-др., *Мазель* Зундель Моис., *Миненков* Ал-др Демьян., *Петров* Ив. Ксавер., *Половников* Сем. Петр., *Сафронов* Ал-ей Сафр., *Светликовский* Зенон Иос., *Терьял* Мих. Никит., *Ферстратен* Петр Иос., *Шаргородский* Леон. Матв. (концертмейстер), *Шерман* Як. Абр., *Шмидт* Фед. Андр.; виолончели: *Бруцын* Серг. Ал-др., *Герасимов* Ал-ей Фед., *Горелик* Сол. Бор., *Ефовский* Мих. Ал-др., *Кириленко* Влад. Вас. (солист), *Кнушевицкий* Свят. Ник., *Козолупов* Сем. Матв. (солист), *Корт* Станислав Сигизм., *Крейн* Бор. Дав., *Матковский* Влад. Ис. (солист), *Перемитин* Георг. Евг., *Симонов* Викт. Георг., *Славинский* Петр Мих., *Чернов* Валент. Ив.; контрабасы: *Балабан* Иос. Ив. (концертмейстер), *Берман* Вас. Ив., *Гертович* Иос. Франц. (концертмейстер), *Зданович* Ант. Карл., *Кондаков* Ник. Фед., *Милушкин* Ал-др Андр., *Нацкий* Петр Андр., *Павлов* Ал-др Ал-др., *Тимофеев* Ив. Ив., *Фокин* Мих. Сем. (концертмейстер), *Халип* Авр. Ал-др., *Чибор* Петр Франц. (заслуж. арт.), *Штейнке* Мих. Фед.; арфы: *Анисимова* Нина Дан., *Парфенов* Ник. Гавр., *Соколовская* Над. Ал-др., *Эрдели* Ксен. Ал-др. (заслуж. арт); рояль: *Барабейчик* Леон. Ал-др., *Брюшков* Георг. Вас.; флейты: *Берман* Влад. Андр., *Глинский-Сафронов* Викт. Ив., *Игнатенко* Григ. Тих., *Калмыков* Мих. Степ. *Ларин* Ал-др Ив., *Леонов* Вас. Вас. (заслуж. арт.), *Платонов* Ник. Ив., *Ютсон* Иос. Адольф.; гобои: *Брауде* Сем. Бор., *Иванов* Мих. Ал-др., *Кабаков* Тимоф. Сем., *Наумович* Ал-др Ив., *Солодуев* Ник. Никан., *Стейскал* Вячесл. Иос., *Шатров* Серг. Павл.; английский рожок: *Тесситоре* Ферд. Ахилл. (заслуж. арт.; кларнеты: *Александров* Ал-др Матв., *Бессмертный* Петр Спиридон., *Володин* Ал-др Влад., *Жуков* Ал-др Ал-еев., *Николаевский* Фед. Иос., *Яновский* Леон. Ар.; фаготы: *Вейденберг* Эдуард Ив., *Воробьев* Ив. Ив., *Костлян* Ив. Иос., *Никитанов* Ал-др Гр., *Шуберт* Ян Франц.; корнет-а-пистон: *Адамов* Мих. Прокоф. (заслуж. арт.); трубы: *Василевский* Ив. Ант., *Еремин* Серг. Ник., *Иванов* Вас. Ив., *Козловский* Руд. Раф. *Кротов* Петр Наз., *Николаев* Иос. Фед., *Табаков* Мих. Иннок. (заслуж. арт.); валторны: *Авдеенко* Гр. Никит., *Агронский* Сем. Як., *Беспалов* Петр Наз., *Госачинский* Серг. Серг., *Кудряшев* Ник. Вас., *Ларин* Серг. Ив.,

Леонов Никон. Ив., *Петров* Андр. Фед., *Писанко* Ант. Каз., *Третьяков* Мих. Ник., *Яковлев* Мих. Георг.; тромбоны: *Баршай* Анат. Наум., *Дмитриевский* Ал-др Павл., *Кротов-Карчин* Пав. Наз., *Липаев* Ив. Вас. (засл. арт.), *Мандрыка* Леонт. Павл., *Никитин* Ал-ей Никит., *Турилкин* Серг. Георг., *Щербинин* Влад. Арн.; тубы: *Васильев* Вас. Вас., *Кретов* Ал-др Ив.; литавры и ударные: *Андреев* Серг. Андр., *Берман* Альб. Ант., *Голубев* Ник. Григ., *Гордин* Влад. Иос., *Джерелиевский* Ив. Ив., *Костин* Евгр. Вас., *Орлов* Ал-др Мих., *Панюшкин* Георг. Ив., *Тихомиров* Влад. Ник.; орган: *Степанов* Влад. Павл.

Сценo-духовой оркестр: *Баумин* Ал-др Никит., *Бейлезон* Влад. Андр., *Валлерштейн* Гессель Гирш., *Васильев* Серг. Вас., *Голубков* Никита Филипп., *Грабовский* Эд. Каз., *Гридюшко* Вас. Ник., *Гуляев* Фед. Ник., *Денисов* Петр Сем., *Домашенко* Дм. Феодос., *Душенков* Ник. Григ., *Клякотко* Ант. Ив., *Колганов* Петр Федот., *Лысый* Стан. Викент., *Мельников* Ив. Ив., *Небельзиков* Вяч. Ал-еев., *Савицкий* Сераф. Фадд., *Соколов* Серг. Мих., *Филиппов* Мих. Ив., *Эбергарт* Ал-др. Влад., *Яценко* Аким Венед.

Мимический ансамбль.

30 сотрудниц, 57 сотрудников.

Учреждения при ГОТОБ.

Бетховенский концертный зал, музей, библиотека, балетный техникум, вечерние хореографические курсы, мастерская париков и грима.

2-й ГОСУДАРСТВЕННЫЙ ТЕАТР ОПЕРЫ И БАЛЕТА (ГОТОБ 2-й, бывш. ЭКСПЕРИМЕНТАЛЬНЫЙ).

Б. Дмитровка, 6; тел.: ложа дирекции — 3-43-76; администратор и касса — 5-48-24.

Трамваи: 3, 4, 6, 10, 11, 16, 17, 22, 24, 25, 29, 31, 34, В, Г; автоб.: 1, 2, 3, 4, 5, 6, 7, 9, 10.

(*План театра — см. отд. VII, план № 2*).

ГОТОБ 2-й и ГОТОБ 1-й об'единены общей дирекцией и обслуживаются общим художественным и постановочно-техническим персоналом.

По воскресеньям в помещении ГОТОБ 2-го дает дневные спектакли Московский Художественный театр.

Администратор ГОТОБ 2-го *Ранеев* Пав. Петр.

Репертуар.

Репертуар сезона 1928/29 г.: оперы — „Пиковая дама“ (27 спектаклей), „Лакмэ“ (26), „Демон“ (23), „Чио-Чио-Сан“ (20),

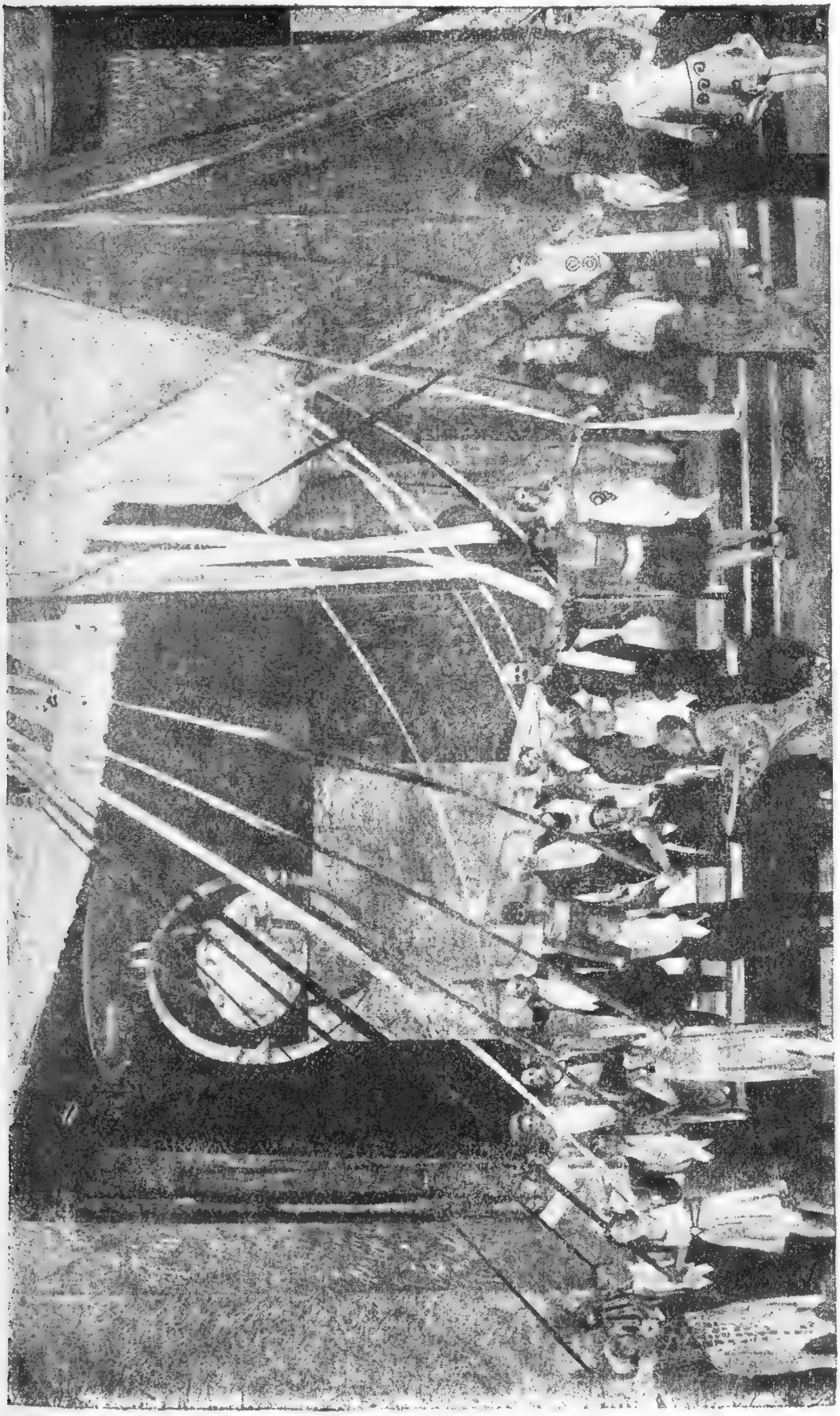

ГОТОБ. 2-ри — „Сын солнца“, сцена бала.

„Оле из Норланда“ (17), „Тупейный художник“ (15), „Риголетто“ (15), „Русалка“ (15), „Дубровский“ (12), „Ромео и Джульетта“ (12), „Сорочинская ярмарка“ (11), „Царская невеста“ (11), „Сын Солнца“ (9), „Севильский цирюльник“ (9), „Свадьба Фигаро“ (7), „Травиата“ (4), „Манон“ (3), „Моцарт и Сальери“ и „Паяцы“ (1).

Новые постановки в текущем сезоне: оперы „Прорыв“ Потоцкого, „Алмаст“ Спендиарова, „Тоска“ Пуччини.

Расценка мест и продажа билетов.

	Обыкнов. цены.	Возвыш. цены.	Особо возв. цены
Купоны в ложи.			
Бенуара	3 р. 20 к.	4 р. 20 к.	4 р. 70 к.
Бель-этажа	3 „ 20 „	3 „ 95 „	4 „ 70 „
1-го яруса	2 „ 20 „	2 „ 70 „	3 „ 70 „
2-го „	1 „ 70 „	2 „ 20 „	3 „ 20 „
Кресла.			
1— 3 ряды	4 р. 70 к.	6 р. 20 к.	7 р. 20 к.
4— 6 „	4 „ 20 „	5 „ 70 „	7 „ 20 „
7— 9 „	3 „ 90 „	5 „ 20 „	6 „ 20 „
10—12 „	3 „ 45 „	4 „ 70 „	5 „ 70 „
13—15 „	3 „ — „	4 „ 20 „	5 „ 20 „
16—18 „	2 „ 70 „	3 „ 70 „	4 „ 40 „
19—20 „	2 „ 30 „	3 „ 45 „	3 „ 85 „
Бок. №№ 1— 5	2 „ 70 „	3 „ 70 „	4 „ 70 „
„ №№ 6—10	2 „ 40 „	3 „ 20 „	4 „ 10 „
„ №№ 11—15	2 „ 20 „	2 „ 70 „	3 „ 40 „
Бель-этаж.			
1-й ряд	3 р. 20 к.	4 р. 45 к.	4 р. 70 к.
2-й „ серед.	2 „ 90 „	3 „ 95 „	4 „ 20 „
2-й „ боков.	2 „ 10 „	2 „ 95 „	4 „ 05 „
3-й „ серед.	2 „ 70 „	3 „ 45 „	3 „ 85 „
3-й „ боков.	1 „ 95 „	2 „ 45 „	3 „ 50 „
4— 6 ряды	2 „ 20 „	2 „ 70 „	3 „ 20 „
7—10 „	1 „ 70 „	2 „ 20 „	2 „ 70 „
Балкон 1-го яруса.			
1-й ряд серед.	2 р. 70 к.	3 р. 45 к.	4 р. 05 к.
1-й „ боков.	2 „ 20 „	2 „ 70 „	3 „ 20 „
2—3 ряды серед.	2 „ 20 „	2 „ 70 „	3 „ 20 „
2—3 „ боков.	1 „ 60 „	2 „ 20 „	2 „ 90 „
4—6 „ серед.	1 „ 70 „	2 „ 20 „	3 „ — „
4—6 „ боков.	1 „ 20 „	1 „ 45 „	2 „ 20 „
7—8 „ серед.	1 „ 30 „	1 „ 70 „	2 „ 40 „

Балкон 3-го яруса.

1-й ряд серед.	2 р. 10 к.	2 р. 60 к.	3 р. 30 к.
1-й „ боков.	1 „ 35 „	1 „ 60 „	2 „ 20 „
2—3 ряды серед.	1 „ 85 „	2 „ 35 „	2 „ 70 „
4—6 „ „	1 „ 35 „	1 „ 60 „	2 „ 10 „
2—6 „ боков.	— „ 85 „	1 „ 10 „	1 „ 25 „
7—8 „ серед.	1 „ 10 „	1 „ 35 „	1 „ 90 „

Галлерея.

1-й ряд	— р. 85 к.	— р. 85 к.	— р. 95 к.
2—3 ряды	— „ 60 „	— „ 60 „	— „ 80 „

Касса открыта: для предварительной продажи — от 12 ч. до 6 ч., для суточной—от 12 ч. до 9 ч.

Билеты продаются также в справочных бюро Мосрекламсправиздата (*см. отд. V*).

Билеты на воскресные утренние спектакли МХТ продаются в кассе ГОТОБ 2-го и в кассе МХТ (*см. стр.* 56).

Льготные билеты распределяются через центральную театральную кассу (*см. отд. V*).

Начало спектаклей: веч. — в $7^1/_2$ час., дневн. — в 12 час.

ГОСУДАРСТВЕННЫЙ ОПЕРНЫЙ ТЕАТР им. К. С. СТАНИСЛАВСКОГО.

Б. Дмитровка, 17, тел.: дирекция—94-71, контора—72-16, артистич. фойэ—1-26-68. Трамваи: 6, 15, 18, 22, 23, 25, 27, 29, А.

(*План театра—см. отд. VII, план № 3*).

Театр имени Станиславского ведет свою историю от оперной студии, организованной К. С. Станиславским в 1918 г. при Большом театре. Студия имела своей задачей воспитание нового оперного актера, который умел бы сливать воедино в своем творчестве музыкальный, вокальный и драматический элементы и создавать живой образ на оперной сцене.

За десять лет своего существования театру удалось воспитать коллектив новых оперных артистов (а не только певцов) и таким образом сдвинуть оперное искусство с пути многолетней рутины.

В постановках театра им. Станиславского драматический элемент является таким же существенным слагаемым оперного спектакля, как музыка и пение. Органическое слияние этих трех элементов, которого умеет добиваться театр, превращает на его сцене оперу в подлинную музыкальную драму. Одну из главных ролей в этой трансформации оперного спектакля играет дикция певцов, четкая подача слова, над которой в театре им. Станиславского ведется упорная работа.

Помимо спектаклей в своем помещении, которые чередуются по дням со спектаклями театра им. Немировича-Данченко, театр им. Станиславского ведет большую выездную работу, планомерно обслуживая районные театры и крупные клубы.

Репертуар.

Репертуар сезона 1928/29 г.: „Евгений Онегин“ (37 спектаклей), „Борис Годунов“ (30), „Царская невеста“ (28), „Майская ночь“ (27), „Богема“ (12), „Тайный брак“ (4).

Новые постановки в текущем сезоне: „Пиковая дама“ и новая советская опера.

Расценка мест* и продажа билетов.

	Обыкнов. цены	Возвыш. цены	Цены на днев. спект.
Купоны в ложи	3 р. — к.	3 р. 50 к.	2 р. 50 к.
Партер.			
1—6 ряды	4 р. — к.	5 р. — к.	3 р. 25 к.
7—12 „	3 „ 50 „	4 „ 25 „	3 „ — „
13—15 „	3 „ — „	3 „ 75 „	2 „ 50 „
16-й ряд	2 „ 75 „	3 „ 50 „	2 „ 25 „
Амфитеатр.			
1— 2 ряды серед. . .	3 р. — к.	3 р. 75 к.	2 р. 50 к.
1— 2 „ боков. . .	2 „ — к.	2 „ 25 „	1 „ 25 „
3— 5 „ серед. . .	2 „ 50 „	3 „ 25 „	2 „ — „
3— 5 „ боков. . .	1 „ 80 „	2 „ — „	1 „ — „
6— 7 „ серед. . .	2 „ — „	2 „ 50 „	1 „ 75 „
8-й ряд	1 „ 50 „	2 „ — „	1 „ 25 „
6—8 ряды боков. . .	1 „ 25 „	1 „ 50 „	— „ 75 „
Места в нише	1 „ 25 „	1 „ 50 „	1 „ — „
Бель-этаж.			
1— 2 ряды	2 р. — к.	2 р. 75 к.	1 р. 75 к.
3— 4 „	1 „ 50 „	2 „ 25 „	1 „ 25 „
5-й ряд	1 „ — „	1 „ 50 „	1 „ — „
Балкон серед.			
1— 2 ряды	2 р. — к.	2 р. 75 к.	1 р. 75 к.
3-й ряд	1 „ 50 „	2 „ 25 „	1 „ 25 „
4-й „	1 „ 25 „	1 „ 75 „	1 „ — „
5-й „	— „ 75 „	1 „ 25 „	— „ 75 „
6-й „	— „ 50 „	— „ 75 „	— „ 50 „

* В связи с отменой платы за вешалку указанные цены повышены на 5—20 к., в зависимости от стоимости билета.

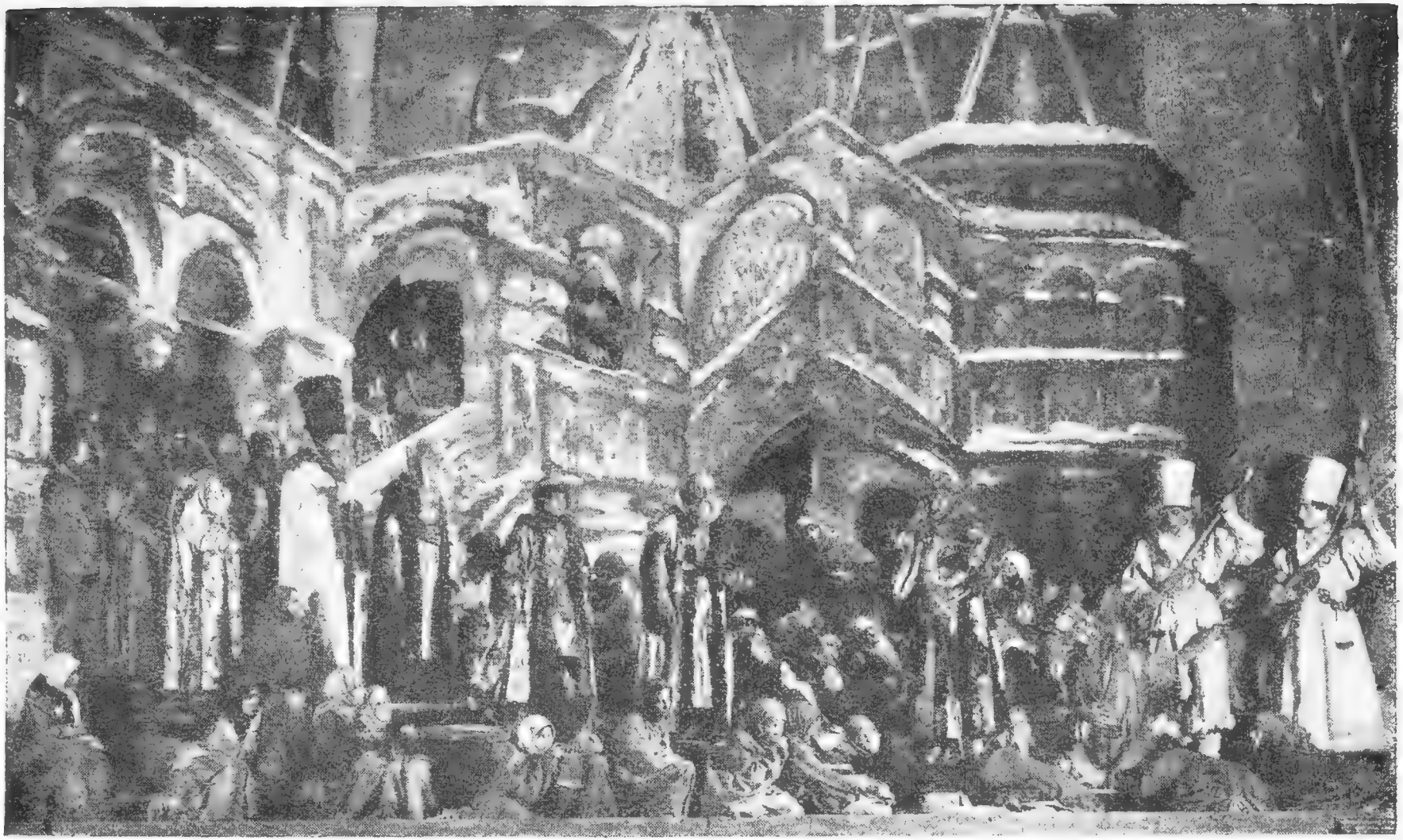

Театр им. Станиславского. — „Борис Годунов“, сцена у храма Василия Блаженного.

Балкон бок.

1-й ряд	1 р. 50 к.	1 р. 75 к.	1 р. 50 к.
2-й „	1 „ 25 „	1 „ 50 „	1 „ 25 „
3-й „	1 „ 10 „	1 „ 25 „	1 „ — „
4-й „	— „ 75 „	1 „ — „	— „ 75 „

Касса открыта: для предварительной продажи — от 11 ч. до 6 ч., в дни спектаклей—от 11 ч. до 8 ч.

Билеты продаются также в справочных бюро Мосрекламсправиздата (*см. отд. V*).

Льготные билеты со скидкой 40% продаются через центральную театральную кассу (*см. отд. V*).

Начало спектаклей:* веч.—$7^1/_2$ час., дневн.—в 12 час.

Руководящий и технический персонал.

Директор и гл. руководитель *Станиславский* Конст. Серг. (народн. арт.); зам. директора: *Остроградский* Фед. Дм. и *Лехт* Фридр. Карл.; завед финанс. частью *Китаев* Пав. Петр.; управделами *Биндлер* Ил. Григ.

Завед. музык. частью и дирижер *Сук* Вяч. Ив. (народн. арт.); дирижеры: *Жуков* Мих. Ник., *Хайкин* Бор. Эмман.; главн. хормейстер *Авранек* Ульрих Иос. (заслуж. арт.); хормейстер *Виноградов* Конст. Петр.; концертмейстеры: *Любимов* Лев Влад., *Степрос* Агда Ив., *Шестакова* Мар. Влад.

Зам. завед. худож. частью *Вершилов* Бор. Ил.; режиссеры: *Алексеев* Влад. Серг., *Залесская* Варв. Влад., *Соколова* Зин. Серг.; пом. режиссера *Бутникова* Ксен. Як.; вокальные руководители: *Гукова* Маргар. Георг., *Збруева* Евг. Ив. (заслуж. арт.); завед. хореографич. частью *Поспехин* Ал-др Ал-др.; инспектор труппы *Трезвинский* Степ. Евтроп. (заслужн. арт.); завед. репертуарной конторой *Фильшина* Авг. Леон.

Завед. постановочной частью *Полянский* Ал-др Влад.; пом. *Бахрушин* Юр. Ал-еев.; машинист сцены *Абалин* Ал-др Ал-еев.; завед. освещением *Ульянов* Ал-ей Мих.

Инспектор театра *Гольц* Генр. Фридр.; пом. *Дубяго* Ал-др Ив.

Учебная часть — Леонтьевский пер., 6, тел. 5-45-25; завед. хоз. *Лиген* Евг. Бор.

Артистический персонал.

Артистки: сопрано — *Бельская* Ел. Ив., *Воздвиженская* Лид. Вениам., *Гватуа* Саломея Элизбар., *Горшунова* Гал. Ник., *Девиклер* Нат. Вас., *Демидова* Анаст. Ив., *Ерамишанцева* Нат. Леон., *Иконникова* Лид. Вас., *Кармазинская* Валент. Ник., *Малькова* Ксен. Ал-др., *Мельтцер* Майя Леоп., *Модестова* Вера Влад.,

* Спектакли даются через день, чередуясь со спектаклями театра им. Немировича-Данченко.

Росницкая Ал-дра Ал-др., *Смирнова* Нина Иос., *Соболевская* Ол. Стан., *Степанова* Мар. Ив., *Сурикова* Клавд. Бор., *Уткина* Вера Ал-еев., *Хлыновская* Валер. Ал-др., *Чаянова* Валент. Георг., *Шапшиева* Гоарик Караман., *Шарова* Мар. Ник., *Шифрина* Эсф. Сол.; меццо-сопр.— *Аверкиева* Нина Серг., *Акимова* Вера Ив., *Андреева-Дондыш* Ал-дра Ал-еев., *Анисимова* Мар. Фед., *Бодиско* Лид. Ник., *Воронцова* Тат. Ник.. *Геликонская* Сус. Ал-др., *Глеб-Кошанская* Анна Тим., *Гольдина* Мар. Сол., *Давыдова* Нина Серг., *Дипнер* Вера Дм., *Кузнецова* Ан. Ал-еев., *Любанская* Нат. Влад., *Пан* Люб. Андр., *Романова* Елиз. Ал-еев., *Успенская* Кл. Ник.

Артисты: тенора — *Белугин* Ник. Ник., *Борушек* Эмм. Сам., *Васнецов* Дм. Арк., *Гамианджан* Никита Ив., *Гливинский* Юр. Конст., *Горский-Лаут** Юзеф Григ., *Донец* Влад. Фед., *Дубинин* Серг. Никиф., *Егоров* Георг. Ал-еев., *Лоран* Юр. Ник., *Панаев* Ал-др Вас., *Платонов* Ник. Плат., *Сладкопевцев* Сераф. Вас., *Смирнов* Серг. Степ.. *Сочевко* Григ. Вас., *Щеглов* Мих. Вас., *Шестакович* Ив. Филипп., *Якушенко* Вас. Ив.; баритоны — *Бителев* Серг. Ив.. *Бушуев* Григ. Макс., *Воронов* Ал-др Ник., *Коренев* Дм. Аф., *Мокеев* Пав. Ив., *Покровский* Ал-др Ник., *Румянцев* Пав. Ив., *Савченко* Ник. Петр., *Юницкий* Юр. Павл.; басы—*Васюков* Георг. Ал-др., *Виноградов* Вас. Филипп., *Детистов* Ал-др Георг., *Литвинов* Петр Георг., *Любимов* Бор. Серг., *Медведь* Ал-др Фед., *Ниверский* Григ. Ант., *Оболенский* Конст. Ив., *Панчехин* Ник. Дм., *Полянский* Ал-др Влад., *Редикульцев* Иннок. Фок., *Степанов* Ал-ей Дм., *Шехов* Серг. Конст.

Оркестр.**

1-е скрипки: *Абрамович* Анат. Конст., *Виткин* Бор. Як., *Дубинский* Ник. Мих., *Лавров* Мих. Ив., *Затуловский* Марк Леонт., *Рабинович* Раиса Ив., *Смирнов* Дм. Ник., *Таргонский* Абр. Сем., *Элькинд* Иос. Сам., *Эпштейн* Бор. Наум.; 2-е скрипки: *Вартанов* Андр. Ис., *Ведринская* Евг. Григ., *Дорферт* Влад. Густ., *Койлю* Ада Абр., *Рейсер* Дав. Вениам., *Шепер* Мих. Зах.; альты: *Бабич* Ал-др Рув., *Берлин* Люб. Моис., *Боярский* Серг. Ал-др., *Горелик* Ал-др Ил., *Звигельский* Як. Бор., *Озеров* Фед. Ив.; виолончели: *Базилевский* Влад. Як., *Блок* Конон Сем., *Гинзбург* Л. С., *Храмов* Анат. Вас.; контрабасы: *Аманов* Ив. Мих., *Богушевский* Ил. Конст., *Лобанов* Ал-др Куз., *Панков* Валент. Ал-др.; арфа: *Сибор* Нат. Бор., *Тауер* Соф. Мих.; флейты: *Губаренко* Фед. Исид., *Кузнецов* Мих. Петр., *Попов* Мих. Ив., *Стучевский* Ал-др Клем.; гобои: *Каспутис* Леон. Осип., *Макаров* Ант. Ник., *Попов-Закревский* Пав. Ив.; кларнеты:

---

* Во время печатания книги выбыл из труппы.

** Общий оркестр театра им. Станиславского и театра им. Немировича-Данченко.

Мюндель Як. Зундел., *Олинский* Викт. Еф., *Шаров* Ал-др Ив.; фаготы: *Всеволодов* Всев. Ал-др., *Станэк* Вацл. Мариан.; трубы: *Воловник* Арк. Абр., *Яблоновский* Ис. Льв.; валторны: *Гельвасер* Гр. Абр., *Мухин* Пав. Ал-еев., *Цукерман* Конст. Вас., *Якович* Конст. Льв., *Янкелевич* Арс Ал-др.; тромбоны: *Китаев* Иос. Наум., *Максимовский* Влад. Макс., *Миловидов* Анат. Вас., *Третьяков* Анд. Ник.; туба: *Митин* Виссар. Фед.; ударные: *Костин* Ник. Вас., *Найденов* Ив. Ив.; литавры: *Рубин* Абр. Марк.

ГОСУДАРСТВЕННЫЙ МУЗЫКАЛЬНЫЙ ТЕАТР им. В. И. НЕМИРОВИЧА-ДАНЧЕНКО.

Б. Дмитровка, 17, тел. 1-96-21. Трамваи: 6, 15, 18, 22, 23, 25, 27, 29, А.

(*План театра—см. отд. VII, план № 3*).

Театр им. Немировича-Данченко, основанный в стенах МХАТ в 1919 году, завершает весной текущего сезона первое десятилетие своей деятельности.

Начав свою работу с постановки комической оперы „Дочь Анго“, театр неуклонно держал твердый курс на создание современного музыкального спектакля, идя путем воспитания музыкального актера. От оперы „Дочь Анго“, через „Лизистрату“ и „Карменситу“, театр в прошлом сезоне, наконец, вплотную подошел к осуществлению современного музыкального спектакля („Джонни“ Кшенека) и с этого момента окончательно отрезает себе возврат к репертуару вчерашнего дня.

Текущий сезон будет посвящен постановке новой оперы М. Лотара „Тилль“, вышедшей в свет в 1928 г. в Берлине, а к десятилетию своему театр выпустит вторую премьеру—оперу „Город ветров“, написанную композитором Л. Книппером по специальному заказу театра на сюжет одноименной пьесы Киршона.

Таким образом, десятилетие театра им. Немировича-Данченко завершается первой постановкой на его сцене советской оперы.

Ко дню 10-летнего юбилея театр предполагает приурочить открытие своего музея, а также выпуск книги, посвященной десятилетней деятельности театра.

Репертуар.

Репертуар сезона 1928/29 г.: „Дочь Анго“ (445 спектаклей за время существования театра), „Перикола“ (286), „Карменсита и солдат“ (260), „Соломенная шляпка“ муз. комедия Лабиш (79), „Девушка из предместья“ опера де-Фалля (34), „Джонни“ опера Кшенека (13).

Новые постановки в текущем сезоне: „Тилль Уленшпигель“ опера М. Лотара и „Город ветров“ опера Л. Книппера.

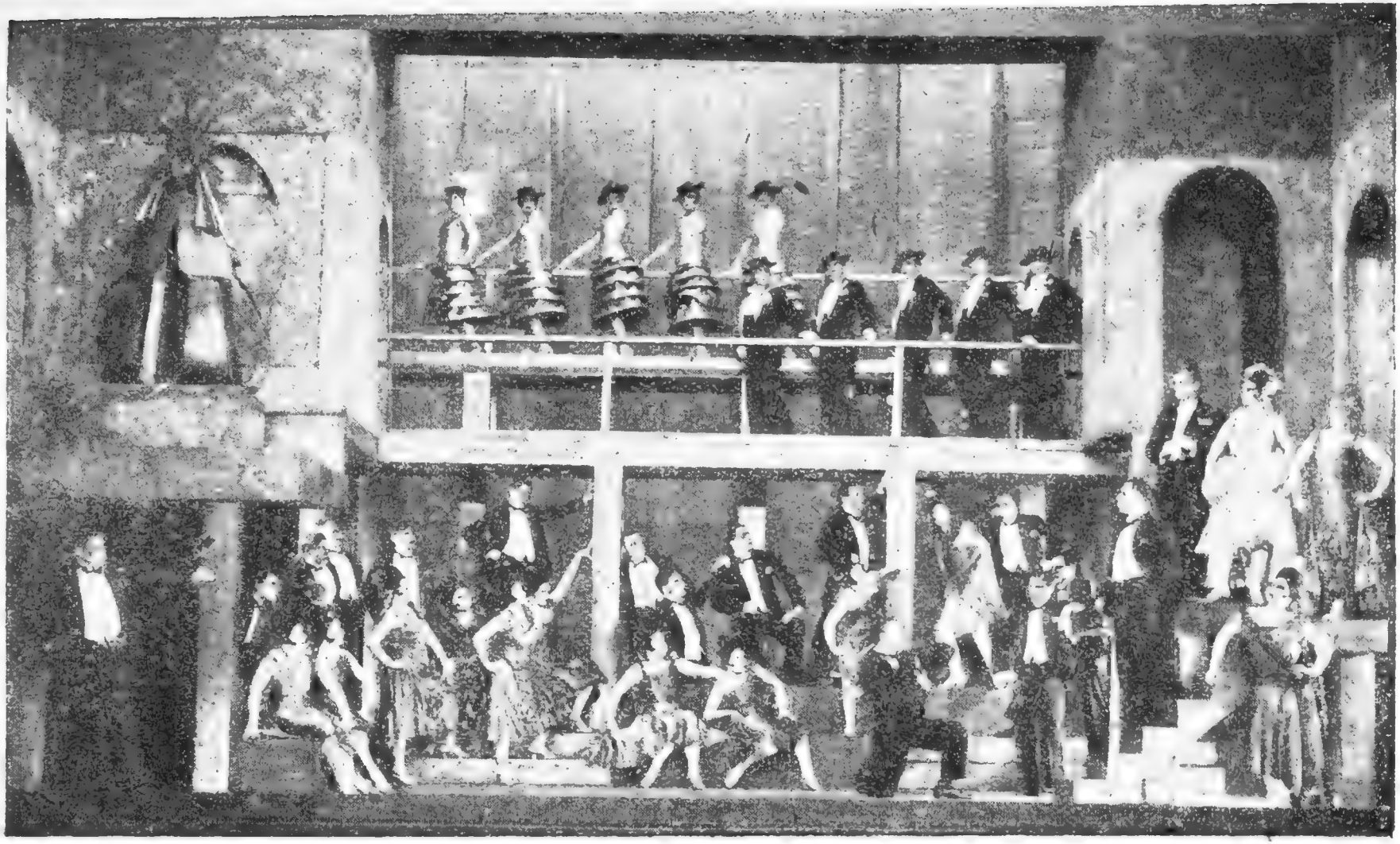

Театр им. Немировича-Данченко.—„Девушка из предместья“, 2-й акт.

Расценка мест и продажа билетов.

Купоны в ложи	3 р. — к.
Партер.	
1— 6 ряды	4 р. — к.
7—12 „	3 „ 50 „
13—15 „	3 „ — „
16-й ряд	2 „ 75 „
Амфитеатр.	
1—2 ряды серед.	3 р. — к.
1—2 „ боков.	2 „ — „
3—5 „ серед.	2 „ 50 „
3—5 „ боков.	1 „ 80 „
6—7 „ серед.	2 „ — „
8-й ряд „	1 „ 50 „
6—8 ряды боков.	1 „ 25 „
места в нише	1 „ 25 „
Бель-этаж.	
1—2 ряды	2 р. — к.
3—4 „	1 „ 50 „
5-й ряд	1 „ — „
Балкон серед.	
1—2 ряды	2 р. — к.
3-й ряд	1 „ 50 „
4-й „	1 „ 25 „
5-й „	— „ 75 „
6-й „	— „ 50 „
Балкон бок.	
1-й ряд	1 р. 75 к.
2-й „	1 „ 50 „
3-й „	1 „ 25 „
4-й „	1 „ — „

Касса открыта: в дни спектакля—от 11 ч. до 8 ч., в прочие дни—до 6 ч. Билеты продаются также в справочных бюро Мосрекламсправиздата. *(см. отд. V).*

Льготные билеты продаются через центральную театральную кассу (*см. отд. V*).

Начало спектаклей:** веч. в $7^1/_2$ час., дневн.—в 12 час.

---

* В связи с отменой платы за вешалку указанные цены повышены на 5—20 к., в зависимости от стоимости билета.

Дневные спектакли только целевые, в кассовую продажу билеты не поступают.

** Спектакли даются через день, чередуясь со спектаклями театра им. Станиславского.

Руководящий и технический персонал.

Гл. художеств. руководитель *Немирович-Данченко* Влад. Ив. (народн. арт.); директор *Беляев* Евг. Абр.; замест. директора по админ.-хоз.-финанс. части *Рейнерц* Конст. Ил.; завед. художеств. частью и гл. режиссер *Баратов* Леон. Вас.; режиссер *Котлубай* Ксен. Ив.; режиссер-преподаватель *Демидов* Ник. Вас.; завед. труппой и репертуаром *Камерницкий* Дм. Влад.; пом. режиссера: *Каретников* Ал-др Ив., *Лебедева* Анна Серг.; завед. канцел. *Недежина* Валент. Викт.

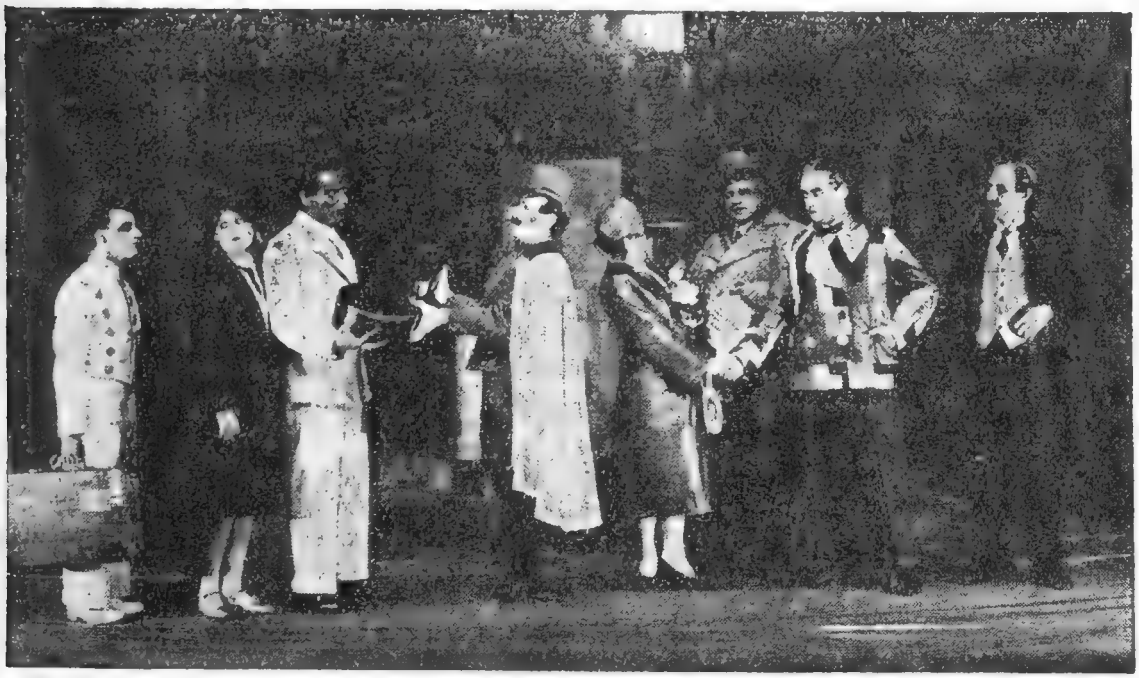

Театр им. Немировича-Данченко.—„Джонни", 2-й акт.

Завед. музык. частью и дирижер *Брон* Онис. Мих.; музык. консультант *Книппер* Лев Конст.; дирижер *Тимофеев* Юр. Мих.; хормейстер *Александров* Ал-др Вас.; концертмейстеры: *Бульковштейн* Сем. Игн., *Галина* Гал. Як., *Мискарян* Марта Мин., *Скаткина* Ел. Андр.

Завед. литерат. частью *Гальперин* Мих. Петр.; завед. постановочной частью *Коноплев* Серг. Влад.; художник *Рудиев* Ал-ей Ник.; завед. сценой *Литвак* Ал-др Иос.; завед. осветит. частью *Пантелеев* Влад. Влад.; завед. костюмерной частью *Горюнов* Мих. Дм.; завед. бутафорией *Круглов* Вас. Серг.; завед. гримерной частью *Аксенов* Вас. Вас.

Администратор *Курский* Анат. Моис.

Артистический персонал.

Артистки: сопрано—*Белякова* Лид. Степ., *Виноградская* Людм. Вас., *Гофман* Анна Льв., *Грубэ* Мар. Ал-др., *Гундобина*

Елиз. Ив., *Калашникова* Ек. Як., *Кемарская* Над. Фед., *Кореиева* Над. Вяч., *Ля-Туш* Верон. Карл., *Лещинская* Мар. Исаак., *Лясс* Берта Альб., *Попова* Ек. Ник., *Рудник* Соф. Серг., *Станская* Вера Иос., *Тулубьева* Анна Павл., *Чаброва* Екат. Петр., *Царенко* Зоя Ник.; меццо-сопрано—*Андреева* Ал-дра Ал-др., *Антропова* Лид. Ал-еев., *Архипова* Фаина Степ., *Бацоффен-Веккер* Мар. Исаак., *Бородина* Ал-дра Серг., *Бушера* Валент. Иос., *Големба* Соф. Мих., *Лямшина* Там. Ал-еев., *Орлова* Люб. Петр., *Полозова* Нина Ал-др., *Сергеева* Ек. Серг., *Субботина* Соф. Гавр.

Артисты: тенора—*Боровский* Мих. Бор., *Григорьев* Валент. Павл., *Горюнов* Мих. Дм., *Елин* Ник. Куз., *Образцов* Серг. Влад., *Остроумов* Серг. Мих., *Перловский* Евг. Як., *Пермяков* Ник. Ефим., *Савельев-Дамурин* Вас. Як., *Скоблов* Мих Макс., *Чуков* Влад. Григ., *Ценин* Серг. Ал., *Ялкин* Ив. Серг.; баритоны—*Егоров* Ник. Ник., *Канделаки* Влад. Арк., *Колобов* Ал-др Митроф., *Купченко* Петр Ант., *Немирович* Мих. Влад., *Павловский* Пав. Ал-др., *Саратовский* Петр Савв., *Соколов* Ал-др Фед., *Холодов* Ник. Дм., *Художников* Ал-др Иос.; басы—*Казаков* Ник. Лукьян., *Камерницкий* Дм. Влад., *Князев* Ник. Ник., *Кореиев* Евг. Вяч., *Рахманов* Сем. Фед., *Рошет* Андр. Ант., *Семенцов* Арх. Мих., *Стеценко* Сем. Сем., *Фроликов* Ил. Ив., *Чижов* Мих. Ив.

Оркестр.

Общий оркестр Музыкального театра и театра им. Станиславского—*см. стр. 31.*

МОСКОВСКИЙ ТЕАТР ОПЕРЕТТЫ.

Б. Садовая ул., 16, зимн. театр „Аквариум“; тел.: дирекция и контора—4-89-91, администратор и касса—3-04-45, сцена—98-70.

Трамваи: 5, 6, 13, 22, 25, 30, 32, Б; автоб.: 1, 3, 6.

(*План театра — см. отд. VII, план № 4*).

Истекший сезон 1928/29 г. был для Моск. театра оперетты экспериментальным в области искания советского репертуара по линиям политической сатиры („Луна-Парк“) и бытовой („Ночные пауки“).

В летнем сезоне театр в поисках большого музыкального произведения остановил свой выбор на „Гейше“. Эта постановка, несмотря на материальный успех, не удовлетворила театр и убедила его в том, что репертуарный путь в наши дни должен лежать не в направлении старой, хотя бы и классической оперетты.

Репертуарный кризис истекшего сезона заставил театр заострить внимание на тематике и художественно-музыкальной ценности дальнейшего репертуара. Все новые постановки текущего сезо-

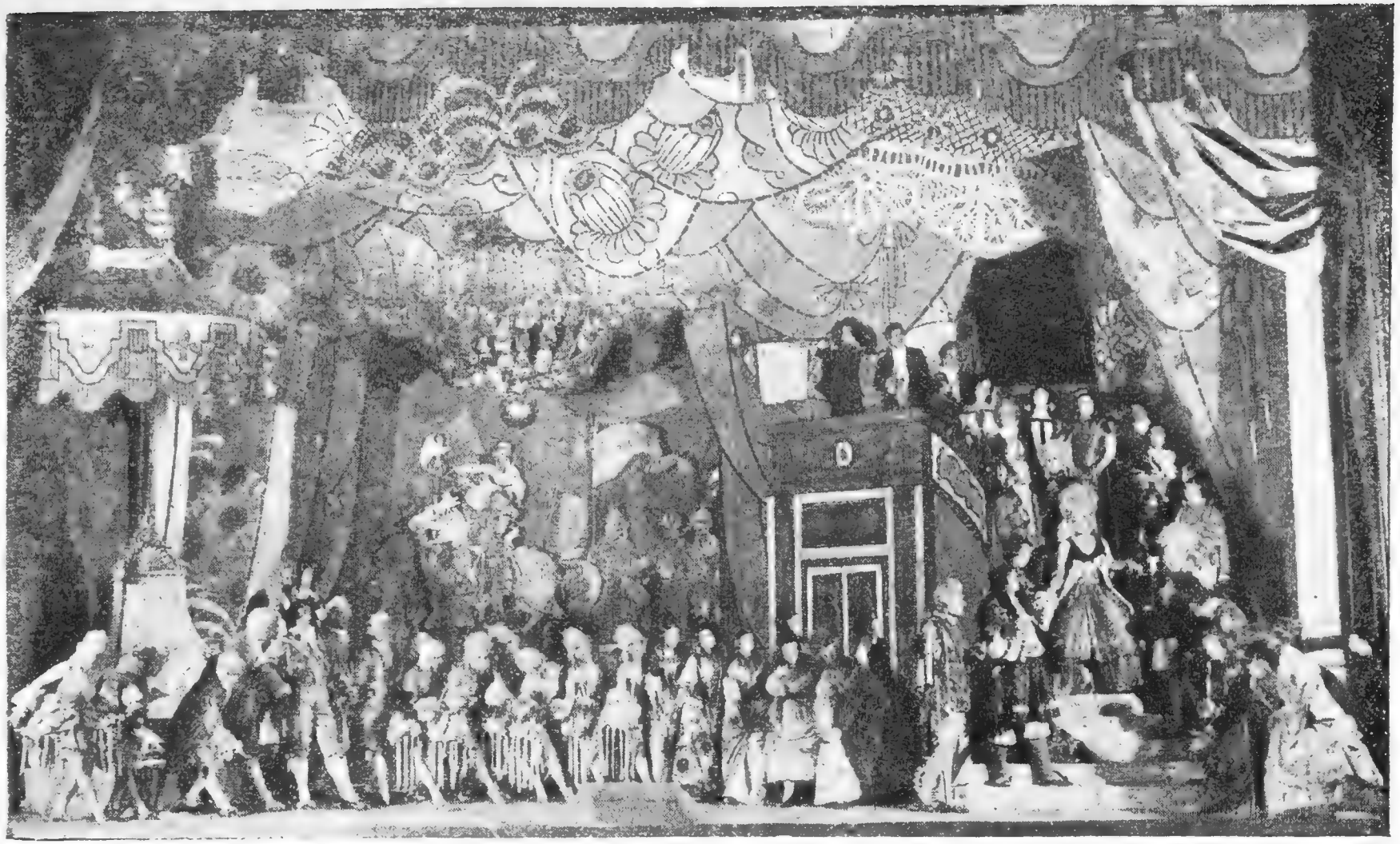

Московский театр оперетты. — „Людовик ...надцатый“.

на—советские оперетты. Их отличием от старых произведений оперетточного жанра должны быть, прежде всего, правдоподобие сюжета и жизненность персонажей.

Репертуар.

Репертуар сезона 1928/29 г.: „Ночные пауки“ (54 спектакля), „Роз-Мари (54), „Луна-Парк“ (53), „Черный амулет“ (52), „Гейша“ (39), „Людовик ...надцатый“ (29), „Ярмарка невест“, „Сильва“ (6), „Марица“ (4), „Баядерка“ (2).

Новые постановки в текущем зимнем сезоне: „Полярные страсти“ (текст Галицкого и Арго, муз. Дунаевского), „Лэди и солдат“ (текст Диккоф-Деренталя, муз. Красева и Брансбурга) и еще одна новая оперетта.

Расценка мест и продажа билетов.

Партер.		6—7 ряды . . .	1 р. 80 к.
1— 4 ряды . .	5 р. 50 к	боковые:	
5— 8 „ . .	4 „ 95 „	1-е места	3 „ — „
9—11 „ . .	4 „ 40 „	2-е „	2 „ 20 „
12—15 „ . .	3 „ 85 „	**Бель-этаж.**	
16—17 „ . .	3 „ 30 „	1— 3 ряды . .	3 р. — к.
18—19 „ . .	3 „ — „	4— 5 „ . .	2 „ 50 „
20—22 „ . .	2 „ 75 „	6— 7 „ . .	2 „ — „
Амфитеатр.		8—10 „ . .	1 „ 50 „
1—3 ряды . . .	2 р. 75 к.	боковые:	
4—5 „ . . .	2 „ 25 „	1-е места	1 „ 75 „
		2-е „	— „ 90 „

Касса открыта от 12 ч. до 3 ч. и от 5 ч. до 9 ч.

Билеты продаются также в справочных бюро Мосрекламсправиздата (*см. отд. V*).

Льготные билеты со скидкой до 40% распределяются через кассы УМЗП (*см. отд. V*).

Руководящий и технический персонал.

Директор *Лифшиц* Марк Григ.

Завед. художеств. частью *Ярон* Григ. Марк.; гл. режиссер *Алексеев* Ал-ей Григ.; режиссер *Бравин* Ник. Мих.; пом. режиссера *Капитанов* Ал-др Вас.; инспектор сцены *Степанов* Влад. Ник.; суфлер *Лебедев* Ал-др Петр.

Дирижер *Эккерт* Ферд. Ферд.; балетмейстер *Хлюстина* Над. Март.; концертмейстер *Бегельфер* Сем. Дав.; пианистка *Власова* Нат. Ник.

Художник *Соколов* Евг. Гаврил.; завед. машинной частью *Родин* Ив. Мир.; завед. электротехнич. частью *Шаров* Як. Абр.; за-

вед. бутафорской частью *Горлышков* Пант. Павл.; завед. костюмерной частью *Корчемный* Бор. Дав..

Администраторы: *Андреев* Ник. Ал-еев. и *Кушнир* Ал-др Саул.; завед. хозяйств. частью *Гитман* Як. Моис.

Артистический персонал.

Основной состав.

Артистки: *Бах* Тат. Як., *Виноградова* Зоя Влад., *Власова* Ол. Ник., *Грановская* Ел. Вас., *Кетат* Ел. Ал-др., *Лазарева*

Московский театр оперетты. — „Ночные пауки".

Регина Фед., *Новикова* Клавд. Мих., *Руджиери* Магда Ал-др., *Смирнова* Зоя Ал-др., *Сокольская* Дора Лаз., *Цензор* Агния Георг., *Юдина* Мар. Петр.

Артисты: *Бравин* Ник. Мих., *Володин* Влад. Серг., *Гедройц* Игн. Игн., *Давидайтис* Казим. Казим., *Даминский* Влад. Ник., *Дунаев* Теод. Каз., *Качалов* Мих. Арсент., *Ровный* Артем. Григ., *Стравинский* Иг. Вад., *Чугаев* Евг. Ник., *Эльтон* Влад. Мих., *Ярон* Григ. Марк.

Вспомогательный состав.

Артистки: *Озелли* Озелла Вас., *Пицек* Валент. Кондр., *Симвулиди* Анжел. Панаит.

Артисты: *Красник* Ил. Бор., *Кротов* Ник. Ал-др., *Лапковский* Марк. Бор., *Поляков* Серг. Вас., *Слуцкер* И. И., *Фролов* А. Ф.

Балет.

Артистки: *Антоновская* Вера Ал-др., *д'Арто* Мар. Ив. (прима-балер.), *Гедройц* Ан. Фед., *Дубровская* Клавд. Люциан., *Кандидова* Валент. Петр. (солистка), *Кобцева* Ел. Болесл., *Маковская* Лид. Юл., *Мордвинова* Ел. Ос. (солистка), *Новикова* Над. Георг., *Соколова* Вера Ив., *Шубина* Вера Як.

Артисты: *Розанович* Ал-др Ник., *Сталинский* Всев. Ник., *Чернышев* Мих. Аристарх., *Чумаков* Мих. Мих.

Оркестр. Скрипки: *Ардт* Соф. Григ., *Гебен* Конст. Евг., *Гробе* Ферд. Вильг. (концертмейстер), *Левина* Тат. Бор., *Левина* Ел. Сем., *Сумберг* Мих. Бор., *Черкесов* Карп. Аким.; альты: *Антоневич* Вит. Ант., *Ищлинский* Ал-ей Авг.; виолончели: *Калиновский* Бор. Ив., *Устинович* Влад. Франц.; контрабасы: *Баткин* Дм. Ник., *Тютюник* Всев. Вас.; арфа: *Всеволодова* Лид. Всен.; флейты: *Синявин* Ал-др Ник., *Гречинин* Мих. Мих.; гобой: *Макеев* Ник. Андр.; кларнеты: *Дымшан* Мих. Ник., *Соколов* Дм. Леонт.; фагот.: *Абрамов* Вас. Мих.; волторны: *Гончаров* Арк. Ив., *Николаенко* Мих. Ник., *Шестаков* Еф. Як., труба: *Майоров* Петр Дм.; тромбон: *Вещев* Мих. Ал-еев.; литавры: *Тарасевич* Петр Ив.; барабаны: *Аксельрод* Ник. Леонт.; саксофон: *Маркин* Андр. Ив., *Лавринов* Аф. Григ.

Хор — 21 чел.

МОСКОВСКАЯ РАЙОННАЯ ОПЕРА.

Отв. руковод.—Б. Сергиевский пер., 5, кв. 27; тел. 4-42-52.

Отв. руководитель *Патушинский* Леонт. Як.; дирижеры: *Брауэр* К. Ф., *Шеффер* В. А.; дирижер-хормейстер *Капульский* А. А.; режиссер *Малявин* С. А.; режиссер-администратор *Троицкий* А. А.; балетмейстер *Кузнецов* В. П.; художник *Ершов* П. К.; пом. режиссера *Мартов* В. М.; суфлер *Любецкий* Л. А.; концертмейстеры: *Гесс* Д. А., *Давыдов* В. П., *Емшидова* М. С., *Файнштейн* Л. И.; администраторы: *Обухов* М. С., *Пронышкин* Я. А.

Артистки: *Альперт-Розанова* И. Б., *Амборская* Б. А., *Волош* Е. М., *Искидарова* Е. К., *Крупчевская* Е. С., *Мусина* М. Н., *Немченко* П. З., *Яковлева* Р. Г.

Артисты: *Грызунов* Г. Т., *Елагин* Н. И. *Казакевич* А. П., *Кученков* С. Д., *Меньшенин* В. П., *Пирогов Окский* А. С., *Прокопенко* Г. А., *Слащев* А. В., *Сурминский* П. С., *Трубин* Х. Я., *Толстихин* А. Я., *Уткин* В. К., *Филин* Ю. М.

Оркестр—23 чел.

Балет— 11 чел.

Хор—26 чел.

МОСКОВСКАЯ МУЗЫКАЛЬНАЯ ДРАМА.

Контора—М. Кисловский пер., 4, помещ. Цететиса; тел. 3-71-38.

Труппа состоит из числа окончивших Цететис (Центр. техникум театрального искусства). Репертуар: „Мавра“ Стравинского, „Чио-Чио-Сан“, „Евгений Онегин“, „Сказка о царе Салтане“, „Кащей Бессмертный“.

Отв. руководитель *Усов* Ал-др Георг.; дирижеры: *Крамарев* Ник. Ник., *Хессин* Ал-др Бор. (главн. дириж.), *Цвейфель* Серг. Петр.; режиссеры: *Мордвинов* Бор. Арк., *Нардов* Влад. Леонард.; завед. хореографич. частью *Шаломытова* Ант. Мих.; концертмейстеры: *Васильев* Всев. Дм., *Разумова* Соф. Наум.; администратор *Зенкевич* Пав. Бомелиев.

Артистки: *Артемьева* Мар. Вас., *Вальт* Соф. Ив., *Грибова* Лид. Григ., *Каширина* Елиз. Вас., *Микаэли* Валент. Конст., *Определенова* Раиса Мих., *Рождественская* Нат. Петр., *Розовская* Пол. Льв., *Стрельцова* Мар. Мих., *Тронина* Полина Льв.

Артисты: *Беркович* Бор. Мих., *Дейнека* Бор. Степ., *Добролюбов* Ив. Павл., *Дойников* Юр. Ник., *Колобов* Ал-др Митроф., *Кутырин* Мих. Серг., *Попов* Ив. Вас., *Усов* Ал-др Георг., *Фомичев* Серг. Тимоф.

Оркестр — 16 чел.

КОЛЛЕКТИВ МОСКОВСКОЙ ОПЕРЫ.

Отв. руковод.—Сивцев-Вражек, 3, кв. 32; тел. 3-45-38.

База театра — клуб „Красный факел“ (Софийская наб., 12). Репертуар: „Горюша“, „Алеко“, „Мельник, колдун, обманщик и сват“, „Галька“ и др.

Отв. руководитель *Андреев* Ив. Ив.; режиссер *Вельдеман* Ив. Ефр.; дирижер *Дружинин* Ив. Дм.; концертмейстеры: *Железникова* Сус. Моис. и *Образцова* Ек. Влад.; администратор *Степной-Самарский* Вас. Сем.

Артистки: *Кириллова* Мар. Ник., *Корнилова* Ек. Ник., *Кузнецова* Ек. Ник, *Уварова* Ол. Юр.

Артисты: *Андреев* Ив. Ив., *Бригиневич* Викт. Мих., *Вологодский* Фед. Павл., *Кабанцов* Ал-др Вас., *Каменев* Георг. Ив., *Муль* Гавр. Мих., *Хорошенко* Мих. Ив.

МОСКОВСКИЙ ТЕАТР КАМЕРНОЙ ОПЕРЫ.

Отв. руковод.—Солянка, 8, кв. 5; тел. 5-09-24.

Передвижной трудколлектив, имеющий базу в Центр. клубе деревообделочников (Бобров пер., 2).

Отв. руководитель *Астров* Сем. Моис.; завед. музык. частью *Дудкевич* Георг. Ник.

Артистки: *Адеркас* Гали Влад., *Бобер* Ел. Григ., *Лебедева* Зин. Серг., *Лезина-Альтгаузен* Над. Герас., *Розанова* Нина Ник., *Тимченко* О. Т.

Артисты: *Астров* Сем. Моис., *Вербицкий* Влад. Ник., *Львов* Мих. Льв.

ГОС. ХУДОЖЕСТВЕННО-ИНСТРУКТИВНЫЙ ПЕРЕДВИЖНОЙ ТЕАТР.

Москворецкая ул., 26; тел. 3-72-55.

Театр работает в составе двух групп—музыкальной и драматической (*см. подробно стр. 112*).

Общий руководитель *Игнатов* Вас. Вас.; директор музык. театра *Шимановский* Иг. Сем.; завед. музык. частью *Дасманов* Влад. Андр.; режиссер *Бартенев* Серг. Ил.

Артистки: *Ермакова* Праск. Мих., *Масленникова* Антон. Вас., *Осипова* Мар. Дм., *Тарасова* Евд. Ив.

Артисты: *Бартенев* Серг. Ил., *Грацианский* Ал-ей Ал-еев., *Кулаков* Серг. Ив., *Станкевич* Юр. Георг.

МАСТЕРСКИЕ „ОПЫТНО-ГЕРОИЧЕСКИЙ ТЕАТР“ (ОГТ).

Правление—Мясницкая, 24, кв. 30; тел. 3-72-12.

Мастерские ведут исследовательскую и производственную работу в планах создания драматического и оперного театра монументально-героических форм. Спектакли даются в Московской области, показательные выступления—в Москве.

Гл. руководитель *Фердинандов* Бор. Ал-еев.; режиссеры: *Бойко* Соф. Юр., *Гехтман* Ис. Лаз.; завед. музык. частью *Дружинин* Ив. Дм.; администратор *Лассар* Зигмар Ив.

Артистки: *Гуликова* Там. Вас., *Кабанова* Тат. Андр., *Краморева* Вера Влад., *Кронрод* Мар. Бор., *Маторина* Вера Серг. *Москвина* Над. Ал-др., *Пинус* Роза Лаз., *Сычева-Муратова* Ол. Павл., *Троицкая* Таиса Георг., *Харлампиева* Ир. Георг., *Черкасова* Соф. Григ.

Артисты: *Горбунов* Ник. Ив., *Доброхотов* Мих. Мих., *Озеров* Петр Ал-еев., *Перовский* Юр. Ал-еев., *Тихонов* Ник. Куз., *Уредин* Евг. Вас.

Хор — 30 чел.
Балет — 12 чел.
Оркестр — 40 чел.
Драматич. отделение — *см. „Драма“, стр. 113.*

ДЕТСКИЙ ОПЕРНЫЙ ТЕАТР.

См. „Театры для детей“, стр. 148.

„ОПЕРЕТТА-БУФФ“.

Отв. руковод.—Вспольный пер., 21, кв. 4; тел. 2-20-83.

Репертуар: „Продавец птиц“, „Рудокопы“, „Певец из Палермо“, „Фауст наизнанку“, „Портной на троне“; новые постановки текущего сезона: „Холопка“, „Сантой“.

Отв. руководитель *Юлианов* Григ. Як.; художеств. руковод. и гл. режиссер *Кошевский* Ал-др Дм.; дирижер *Файер* Ал-др Зах.; балетмейстер *Матсон* Карл Варфол.; пом. администратора *Усов* Петр Кузьм.; суфлер *Болдырева* Вера Ник.

Артистки: *Авдеева* Елиз. Ал-др., *Александрова* Вера Ник., *Айвазовская-Троцкая* Ек. Ив., *Бежанова* Ел. Андр., *Вановская* Капитал. Иос., *Вдовина* Анна Дан., *Винник* Ол. Павл., *Гемпель* Ел. Вас., *Гехт* Мар. Герм., *Истомина* Раиса Мих., *Кудрявцева* Варв Як., *Кузьминская* Валент. Ив., *Крылова* Ксен. Дм., *Ленская-Клавдина* Клавд. Ал-др., *Майсус* Над. Хадд., *Островская* Люб. Абр., *Муравьева* Ант. Георг., *Панеревицкая* Вера Конст., *Прудникова* Эльза Ник., *Синицына* Тат. Викт., *Ульянова* Мар. Мих., *Черкасова* Нонна Стеф., *Шольц* Нина Фед., *Якобсон* Анна Еф.

Артисты: *Кошевский* Ал-др Дм., *Ленц* Як. Моис., *Разуваев* Серг. Ив., *Розанов* Сем. Адольф., *Ронский* Евс. Як., *Соколов* Ал-др Петр., *Студицкий* Пав. Петр.

МОСКОВСКАЯ МУЗЫКАЛЬНАЯ КОМЕДИЯ.

Отв. руковод.—Леонтьевский пер., 27, кв. 23; тел. 5-34-42.

Трудколлектив, выступающий преимущественно в провинции.

Отв. руководитель и гл. режиссер *Радов* Бор. Григ., постановщик *Торский* Иос. Влад.; режиссер *Эзов* Л. Д.; гл. дирижер *Суходрев* И. М.; дирижер *Пекарский* Д. Д.; балетмейстер *Долинский* С. С.; хормейстер *Андреева* О. А.; гл. администратор *Самойлов* Б. А.; администратор *Нежный* В. В.; суфлер *Чубайс* В. П.

Артистки: *Волкова* М. М., *Даръял* Г. М., *Добротина* В. С., *Каменская* З. А., *Лавровская* М. А., *Ольгар* А. Н.

Артисты: *Арский* Е. М., *Гронский* В. М., *Зелинский* А. И., *Ланской* А. С., *Ленский* В. П., *Павлов* В. А., *Полонский* Л. Л., *Радов* Б. Г. *Реутов* Д. А., *Самойлов* Б. А., *Торский* И. В.

Балет— 12 чел.

Хор — 10 чел.

МОСКОВСКИЙ ХУДОЖЕСТВЕННЫЙ БАЛЕТ.

Отв. руковод.—4-я Мещанская ул., 4, кв. 2; тел. 3-71-09.

База—Нардом им. Каляева. Репертуар: „Красный мак“, „Корсар“, „Конек-Горбунок“, „Коппелия“, „Мирра“.

Отв. руководитель *Голубин* Дм. Ив.; балетмейстер *Гербер* Ник. Ал-др.; завед. музык. частью *Стучевский* Сем. Клемент.; уполномоч. *Шлуглейт* Ил. Мир.

Артистки: *Аигина* Т. А., *Ардашева* А. Д., *Воробьева* А. А., *Григорьева* Н. И., *Иноземцева* И А., *Ириенская* Л. А., *Кригер* Виктор. Влад. (заслуж. арт.), *Месерер* С. М., *Мосягина* К. П., *Мусмен* М. В., *Пономарева* В. А., *Ронская* З. А., *Соколова* Е. В., *Спискова* А. А., *Суворова* С. А., *Сущинская* О. М., *Юдина* Л. А.

Артисты: *Векштейн* С. М., *Гербер* Н. А., *Голубин* Д. И., *Григорьев* В. И., *Динер* А. Э., *Карташов* И. Д., *Лакин* Л. А., *Непомнящий* М. Д., *Панов* А. В., *Поспехин* Н. А., *Симонов* А. П., *Сковиков* Н. В.

МОСКОВСКИЙ ДРАМАТИЧЕСКИЙ БАЛЕТ.

Отв. руковод.—2-й Волконский пер., 3, кв. 3; тел. 5-70-60.

Драматический балет стремится выявить не только внешнюю танцовальную форму сюжета, но и его внутреннее драматическое содержание, используя мимику и движение, как средства для выражения идеи и последовательности развития действия. Репертуар охватывает все виды и направления балетного искусства. В составе труппы имеется ансамбль „30 Girls“.

Художеств. руководители: *Гремина* Нина Сем. (отв. руковод.), и *Рахманов* Ник. Ник. (дирижер); балетмейстеры-режиссеры: *Геворкьян* Минас Герас., *Мэй* Эмиль Ис., *Холфин* Ник. Серг.; балетмейстеры (разовые): *Голейзовский* Касьян Яросл., *Месерер* Асаф Мих., *Редега* Лид. Конст.: зав. музык. частью *Тихонова* Ол. Ив.; дирижер *Власов* Влад. Ал-др.; администратор *Мазе* Лев Исид.

Артистки: *Базыкина* Над. Павл., *Белавина* Ол. Ал-др., *Владимирова* Там. Петр., *Воронько* Мар. Степ., *Горбунова* Над. Ал-др., *Гриапина* Мальвина Григ., *Дементьева* Валент. Петр., *Диссон-Распопова* Лилля Арк., *Евгеньева* Евг. Евг., *Кемниц* Евг, Бор., *Кололова* Ан. Мих., *Кругликова* Над. Лаз., *Кувшинова* Лид. Мих., *Лебедева* Людм. Мих., *Мартынова* Ал-дра Матв., *Медникова* Лид. Ив., *Миллер* Тат. Дав., *Нович* Евг. Абр, *Оболенцева* Мар. Ник., *Осокина* Лид. Плат., *Перельберг* Бриана Григ., *Скворцова* Над. Ник., *Соболевская* Марнана Викт., *Сорокина* Мар. Серг., *Стефановская* Ир. Ник., *Финн* Ал-дра Эд., *Хатаева* Гал. Ина-

ловна, *Хренова-Иваницкая* Марг. Ал-др., *Чернова* Нина Ник., *Шписс* Нат. Фед., *Эльсон* Лия Раф., *Яковлева* Мар. Георг.

Артисты: *Бурмейстр* Влад. Павл., *Геворкъян* Минас Герас., *Зайцев* Ал-др Влад., *Корсаков* Мих. Як., *Крылов* Дм Осип., *Кузнецов* Ник. Ив., *Михалев* Юр. Вас., *Тэн-Ицхоки* Як. Дав., *Филиппов* Ник. Ал-др., *Холфин* Ник. Серг.

МОСКОВСКИЙ ЭКСПЕРИМЕНТАЛЬНЫЙ БАЛЕТ (МЭБ).

Отв. руководитель—Машков пер., 1-а, кв. 37; тел. 4-61-19.

МЭБ дает спектакли в Москве, Московской области и в провинции (гастрольные поездки). Коллектив имеет своей целью ознакомление рабочего зрителя со всеми видами балетного искусства—от старых классических балетов до современных. В репертуаре: „Лебединое озеро", „Конек-Горбунок", „Тщетная предосторожность", „Египетские ночи", „Красный мак".

Отв. руководитель и гл. режиссер-балетмейстер *Чаплыгина* Ольга Серг.; художники: *Золотов* Дм. Ник. и *Даран* Дан. Бор.; дирижеры: *Кардашев* Анат. Ник. и *Лескес* Ил. Григ.; гл. администратор *Ольхеницкий* Родион Влад.

Артистки: *Алифанова* В. В., *Вассовская* Е. И., *Вольская* Е. Б., *Громова* В. Н., *Демидова* Г. В., *Маслова* О. А., *Мейерхольд* Е. М., *Орлова* М. Н., *Саушкина* О. М., *Сердюкова* Н. В., *Смелянская* О. Д., *Чаплыгина* О. С. (прима-балерина).

Артисты: *Балаев* П. П., *Бернар* Ю. Л., *Галов* А. М., *Замчевский* А. М., *Иванов* П. П., *Карсавин* Н. С., *Карский* Н. Н., *Климкович* З. М., *Терентьев* В. В., *Топсон* С. В., *Чижов* В. В.

ТЕАТР БАЛЕТА ДЛЯ ДЕТЕЙ.

См. „Театры для детей", стр. 145.

ДРАМА.

ГОСУДАРСТВЕННЫЙ МОСКОВСКИЙ МАЛЫЙ ТЕАТР.

Площ. Свердлова; тел.: дирекция—5-19-31, контора — 4-98-47, финанс.-хоз. часть—1-64-33, сценно-постанов. часть—2-46-62, инспектор—2-40-63, касса—5-19-29.

Трамваи: 3, 4, 6, 10, 11, 16, 17, 22, 24, 25, 29, 31, 34, В, Г; автоб.: 1, 2, 3, 4, 5, 6, 7, 9, 10.

(*План театра—см. отд. VII, план № 5*).

Малый театр—старейший русский театр. Он вступает в 106-ю годовщину своего существования.

По своему направлению Малый театр — театр художественной правды, театр реалистический. Центр тяжести он переносит на актерское мастерство, обладая для этого коллективом высокоталантливых исполнителей.

После Октября Малый театр начал сперва робко нащупывать новые пути и новые темы, а в последние годы прочно встал на путь сближения с современностью, сделав решительный шаг вперед в сложном процессе внутренней эволюции.

Прошлый сезон был особенно показательным в смысле продолжения взятого театром курса на современность. Об этом говорят постановки пьес „Жена“ Тренева и „Огненный мост“ Ромашова, в которых не только рисуется период гражданской войны, а находят отображение вопросы сегодняшнего дня и преломляются живые и жизненные образы и явления нашей современности.

На ряду с постановками пьес современных драматургов, Малый театр ставит также и пьесы классического репертуара.

Силами труппы Малого театра обслуживается и районный филиал—театр имени Сафонова. Эту районную работу театр рассматривает как одну из серьезнейших своих задач. Филиал Малого театра работает беспрерывно уже восьмой сезон и с каждым годом завоевывает все большую популярность в среде рабочего зрителя.

Репертуар.

Репертуар сезона 1928/29 г.: „Любовь Яровая“ Тренева (74 спектакля), „Жена“ Тренева (61), „Огненный мост“ Ромашева (37), „Гусары и Голуби“ Волькенштейна (20), „1917-й год“ Суханова и Платона (13), „Сон в летнюю ночь“ Шекспира (12), „Ревизор“

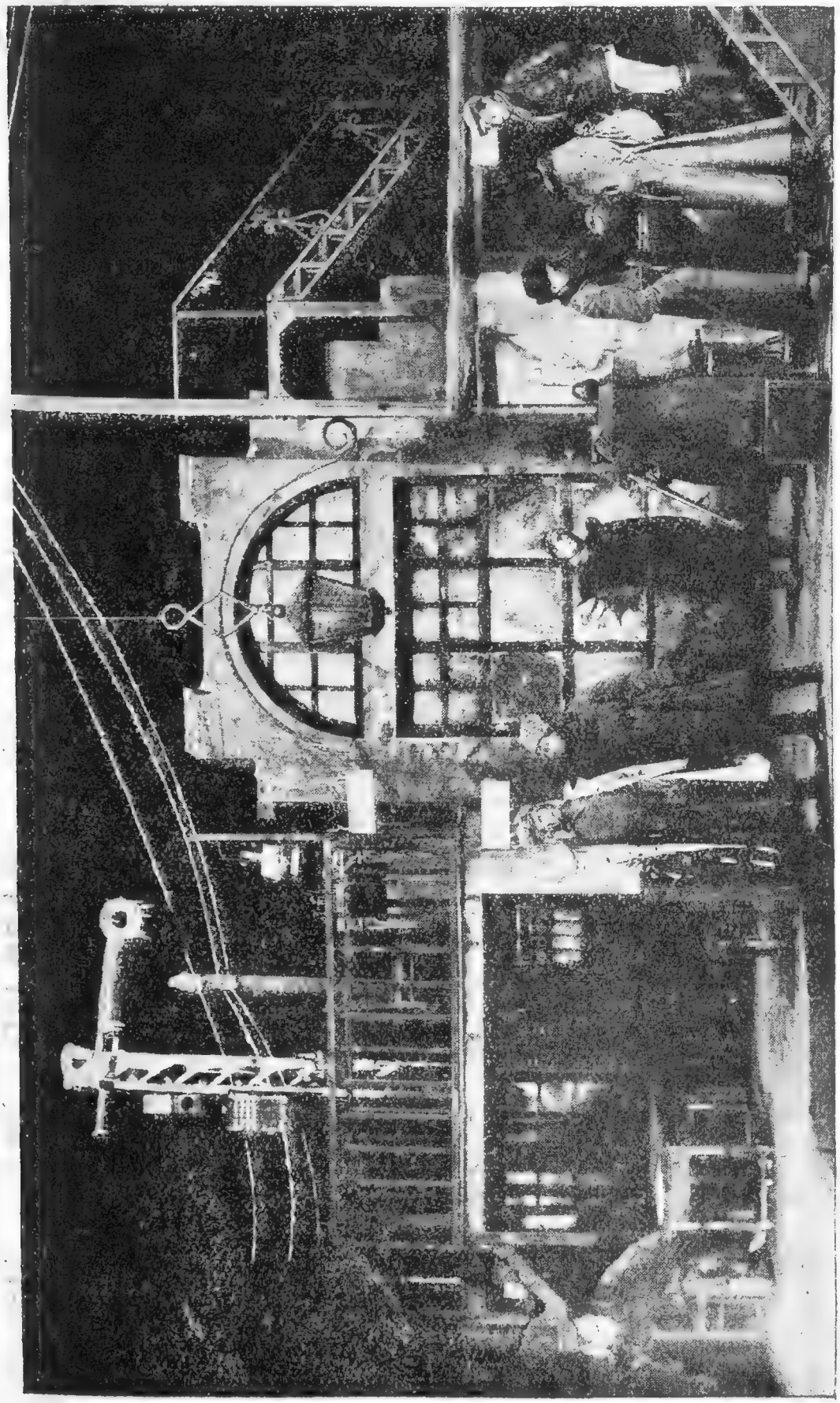

Малый театр. — „Огненный мост“, 3-й акт.

Гоголя (12), „Свадьба Кречинского“ Сухово-Кобылина (4), „Аракчеевщина“ Платона (13), „Собор Парижской богоматери“ Крашенинникова по Гюго (8), „Холопы“ Гнедича (1), „Стакан воды“ Скриба (1); пьесы Островского—„Доходное место“ (12), „Воевода“ (10), „На всякого мудреца довольно простоты“ (8), „Бедность—не порок“ (6), „Лес“ (3).

Новые постановки текущего сезона: „Растеряева улица“ Наркова (по Гл. Успенскому), „Горе от ума“ Грибоедова, „Угар“ Давидовского (по роману Фибих), „Дон-Карлос“ Шиллера, „Копилка“ Лябиш.

Расценка мест* и продажа билетов.

	Обыкнов. цены	Цены на дневн. спект.	Возвыш. цены
Ложи.			
Бенуара	18 р. — к.	15 р. — к.	24 р. — к.
Бель-этажа	12 „ — „	9 „ — „	15 „ — „
1-го яруса	10 „ — „	7 „ 50 „	12 „ — „
1-го „ лит.	12 „ — „	9 „ — „	15 „ — „
2-го „	6 „ — „	5 „ — „	6 „ 25 „
2-го „ лит.	5 „ — „	3 „ 50 „	5 „ — „
Места в ложу лит. „М“.			
1-й ряд	3 р. 30 к.	2 р. 25 к.	4 р. — к.
2-й „	2 „ — „	1 „ 50 „	2 „ 50 „
Партер.			
1— 2 ряды	5 р. — к.	3 р. 25 к.	6 р. 50 к.
3— 5 „	4 „ 75 „	3 „ — „	6 „ — „
6— 8 „	4 „ 50 „	2 „ 75 „	5 „ 50 „
9—11 „	3 „ 80 „	2 „ 50 „	4 „ 50 „
Страпонтенты	3 „ 30 „	2 „ 25 „	4 „ — „
Амфитеатр	3 „ 30 „	2 „ 25 „	3 „ 50 „
Бель-этаж.			
1-й ряд	3 р. 30 к.	2 р. 25 к.	3 р. 50 к.
2—3 ряды	2 „ 75 „	1 „ 75 „	3 „ — „
1-й ярус.			
1-й ряд	2 р. — к.	1 р. 75 к.	2 р. — к.
2—3 ряды	1 „ 75 „	1 „ 50 „	1 „ 75 „

*) В связи с отменой платы за вешалку указанные цены повышены на 5—20 к., в зависимости от стоимости билета.

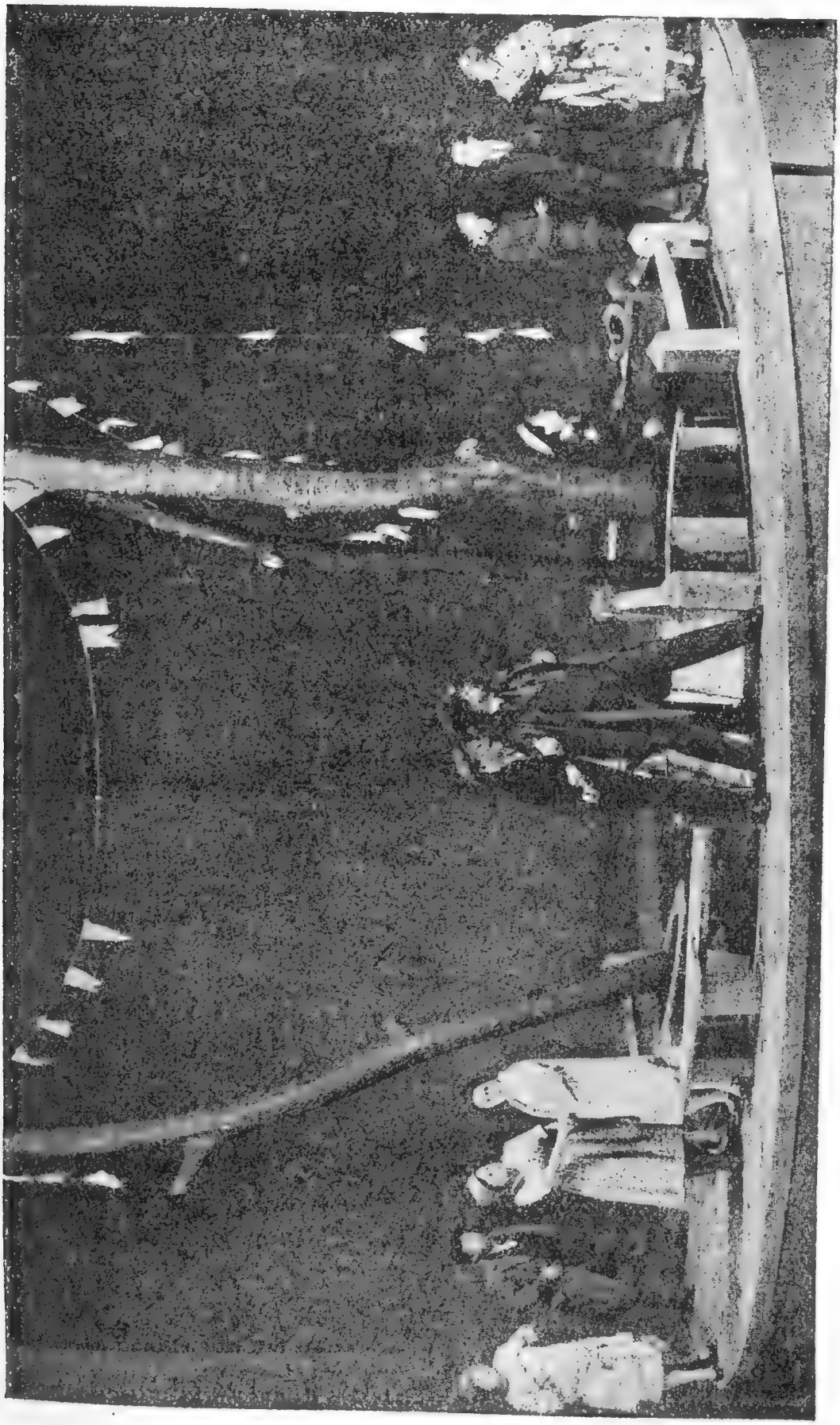

Малый театр.— „Жена“, 3-й акт.

2-й ярус.

1-й ряд	1 р. 50 к.	1 р. 50 к.	1 р. 50 к.
2—3 ряды	1 „ 25 „	1 „ — „	1 „ 25 „

Галлерея.

1-й ряд	1 р. — к.	— р. 80 к.	1 р. — к.
2—3 ряды	— „ 75 „	— „ 70 „	— „ 75 „
4-й ряд	— „ 50 „	— „ 50 „	— „ 50 „

Касса открыта: для предварительной продажи — от 11 ч. до 6 ч., для суточной—от 11 ч. до 9 ч.

Билеты продаются также в справочных бюро Мосрекламсправиздата (*см. отд. V*).

Льготные билеты продаются через центральную театральную кассу (*см. отд. V*).

Начало спектаклей: веч.—в $7^1/_2$ час., дневн.—в $12^1/_2$ час.

Руководящий и технический персонал.

Директор *Владимиров* Влад. Конст.; пом. дир. *Зельдович* Влад. Дав.; секр. дирекции *Федоров* Вас. Вас.

Управл. сценно-постановочной частью и режиссер *Платон* Ив. Степ. (заслуж. режиссер); режиссеры: *Волконский* Ник. Ос. (заслуж. арт.), *Попов* Ник. Ал-др., (заслуж. арт.), *Прозоровский* Лев. Мих. (заслуж. арт); вторые режиссеры: *Толокин* Ив. Ал-еев., *Нежданов* Ал-ей Гавр., *Соловьев* Ал. Степ.; завед. музыкальной частью *Ипполитов* Пав. Афан.; суфлеры: *Дарьяльский* Иос. Ив., *Долинов* Макс. Ант., *Сквозников* Петр Ал-др.; библиотекарь *Гаевский* Серг. Ник.

Гл. машинист *Штосс* Густ. Георг.; гл. осветитель *Попов* Влад. Мих.; гл. бутафор *Коржев* Георг. Вас.; завед. парикмах. частью *Сорокин* Ник. Макс. (заслуж. мастер); гардеробмейстеры: *Бебинг* Елиз. Фед. и *Момма* Ал-др Павл.

Управл. финанс.-хоз. частью *Посников* Петр Павл.; главн. администратор *Дальцев* Зин. Григ.; инспектор театра *Митиль* Стеф. Сем.

Артистический персонал.

Основной состав.

Артистки: *Александрова* Луиза Фед., *Алексеева* Кл. Ив., *Белевцева* Нат. Ал-еев., *Гоголева* Ел. Ник., *Григоровская* Нина Ос., *Дымова* Мар. Степ., *Колосова* Евг. Мих., *Ладомирская* Зин. Конст., *Малышева* Ол. Еф., *Массалитинова* Варв. Ос. (заслуж. арт.), *Найденова* Елиз. Ив., *Орлова* Валент. Ник., *Пашенная* Вера Ник. (заслуж. арт.), *Пересленi* Мар. Ал-еев., *Полонская* Ир. Витольд., *Полякова* Ол. Ник., *Рейзен* Раиса Ром., *Розенель* Нат. Ал-др., *Рыжова* Варв. Ник. (заслуж. арт.), *Садовская* Ел. Мих.

(заслуж. арт.), *Турчанинова* Евд. Дм. (заслуж. арт.), *Фаддеева* Соф. Ник., *Хлюстина* Ан. Дав., *Щербиновская* Ол. Серг., *Юдина* Мар. Петр., *Яблочкина* Ал-дра Ал-др. (народн. арт.).

Артисты: *Айдаров* Серг. Вас. (заслуж. арт.), *Аксенов* Всев. Ник., *Бриллиантов* Бор. Петр., *Васенин* Ал-др Викт. (заслуж. арт.), *Велихов* Евг. Павл., *Головин* Серг. Арк. (заслуж. арт.), *Горич* Ник. Ник., *Гремин* Ник. Ник., *Грузинский* Ал-др Павл., *Здрок* Ал-ей Ив., *Зубов* Евг. Лук., *Истомин* Ал-др Ив., *Карцев* Ал-др Викт., *Климов* Мих. Мих. (заслуж. арт.), *Кокин* Ник. Ал., *Костромской* Ник. Фед. (заслуж. арт.), *Красовский* Ив. Фед., *Кузнецов* Степ. Леон. (народн. арт.), *Кудрин* Ал-ей Ник., *Лавин*, Ив. Дм., *Лебедев* Влад. Фед., *Ленин* Мих. Франц. (заслуж. арт.), *Мейер* Влад. Эдуард., *Мирский* Анат. Конст., *Музиль* Ник. Ник., *Нароков* Мих. Сем. (заслуж. арт.), *Никольский* Бор. Ив., *Ольховский* Викт. Родион., *Остужев* Ал-др Ал-еев (заслуж. арт.), *Полетаев* Серг. Ал еев., *Рыбников* Ник. Ник (заслуж. арт.), *Ржанов* Анат. Ив., *Рыжов* Ив. Андр. (заслуж. арт.), *Рыжов* Ник. Ив., *Садовский* Пров Мих. (заслуж. арт.), *Сашин-Никольский* Ал-др Ив., *Скуратов* Ив. Фед., *Соловьев* Ник. Ал-еев., *Соскин* Влад. Георг., *Уралов-Сафонов* Ник. Ив., *Филиппов* Серг. Ив., *Фохт* Серг. Ник., *Хлебников* Вас. Ив., *Шамин* Ник. Ник., *Юрьев* Юр. Мих. (народн. арт.), *Яковлев* Ник. Капит. (заслуж. арт.).

Вспомогательный состав.

Артистки: *Аграновичь* Сарра Сам., *Калик* Мар. Марк., *Лыткина* Ал-дра Ник., *Макарова* Вера Вас., *Непомнящая* Анна Ал-др., *Обухова* Варв. Ал-др.

Артисты: *Беляев* Вас. Серг., *Бернс* Влад. Ник., *Бударин* Ник. Вас., *Виллъ* Влад. Фед., *Грызунов* Влад. Ив., *Коротков* Ал-др Петр, *Красавин* Викт. Вас., *Морозов* Вас. Фед., *Сивов* Ник. Ал-еев., *Станюлис* Валент. Ант., *Шереметев* Ал-ей Ив.

ТЕАТР им. САФОНОВА.

Таганская пл., Садовая-Земляной Вал, 76; тел. 5-30-33.

Трамваи: 15, 16, 20, 21, Б; автоб.: 7, 11, 12.

Театр им. Сафонова — филиал Малого театра, существующий с 1923 г. Собственной труппы не имеет — спектакли даются силами Малого театра.

Репертуар.

Репертуар сезона 1928/29 г.: „Сигнал“ Поливанова и Прозоровского (39 спектаклей), „За океаном“ Гордина (25), „Альбина Мегурская“ Шаповаленко (23), „Семь жен Иоанна Грозного“ (18), „Стакан воды“ Скриба (10), „Ревизор“ Гоголя (9), „Аракчеевщина“ Платона (7), „Медвежья свадьба“ Луначарского (7), „Холопы“

Гнедича (6), „Иван Козырь и Татьяна Русских“ Смолина (6), Собор Парижской богоматери“ Крашенинникова (5), „Железная стена“ Рында-Алексеева (3), „Пока они сражались“ Вакса и Маттерн (3), „Золото“ О'Нейля (2), „Анна Кристи“ О'Нейля (1), „Амур в лапоточках“ (1), „Свадьба Кречинского“ Сухово-Кобылина (1); пьесы Островского—„Свои люди сочтемся“ (27), „Грех да беда на кого не живет“ (7), „Лес“ (7), „Без вины виноватые“ (7), „Шутники“ (7), „Женитьба Белугина“ (3), „На всякого мудреца довольно простоты“ (1).

Новые постановки в текущем сезоне: „Разбойники“ Шиллера, „Неопалимая купина“ Платона, „Мнимый больной“ Мольера, „Не было ни гроша, да вдруг алтын“ Островского и одна современная пьеса.

Расценка мест*) и продажа билетов.

	Обыкнов. цены.	Возвыш. цены.
Партер.		
1— 3 ряды	2 р. 50 к.	3 р. — к.
4— 6 „	2 „ — „	2 „ 50 „
7— 9 „	1 „ 75 „	2 „ — „
10—12 „	1 „ 25 „	1 „ 75 „
13—16 „	1 „ — „	1 „ 25 „
17—18 „	— „ 85 „	1 „ — „
Балкон.		
1-й ряд	1 р. 25 к.	1 р. 50 к
2—3 ряды	— „ 80 „	1 „ — „
4-й ряд	— „ 50 „	— „ 75 „

Касса театра открыта от 1 ч. до 9 ч.

Льготные билеты выдаются коллективам в конторе театра и распределяются через центральную театральную кассу (*см отд. V*).

Начало спектаклей—в $7^1/_2$ час.

Администрация и технический персонал.

Управл. театром *Дальцев* Зин. Григ.; администратор *Нежинский* Бор. Мих.; вторые режиссеры: *Богачев* Влад. Ив., *Давыдов* Ил. Венециан.; суфлер *Арминина* Тина Гавр.

Машинист сцены *Быков* Сем. Матв., старш. осветитель *Дунаев* Леон. Ник.; завед. бутафорией *Макарычев* Ив. Ром.; завед. гардеробом *Боровкин* Андр. Вас.; завед. парикмахерской частью *Михненков* Фед. Тих.

---

*) В связи с отменой платы за вешалку указанные цены повышены на 5—20 к., в зависимости от стоимости билета.

ГОСУДАРСТВЕННЫЙ МОСКОВСКИЙ ХУДОЖЕСТВЕННЫЙ ТЕАТР (МХТ).

Большая сцена—проезд Художественного театра (Камергерский пер.). 3; тел. 3-16-18. Трамвай: 3, 4, 6, 22, 24, 25, 29, 34; авт.: 1, 2, 3, 4, 5, 6.

(План театра—см. отд. VII, план № 6).

Малая сцена—Тверская ул., 22; тел. 3-69-42 *(см. стр. 59).*

Каждая из намеченных в текущем сезоне новых постановок обозначает для МХТ новые задачи.

В „Воскресении" театр хочет создать социальный роман на сцене. Под этим углом зрения сделана Раскольниковым инсценировка, эту же задачу преследует руководитель спектакля Вл. Ив. Немирович-Данченко. В романе Толстого МХТ ищет точек соприкосновения Толстого с современностью, со сцены должна прозвучать не религиозная проповедь Толстого, а вскрытая со всей обличительной силой Толстого и доведенная до глубокого обобщения картина России прошлого века. Введение в спектакль чтеца („от автора") и точное соблюдение авторского текста сохраняют стиль Толстого, что является второй задачей спектакля—показать Толстого как художника.

К Шекспиру Художественный театр возвращается впервые после долгого перерыва Последняя шекспировская постановка — „Гамлет"—относится к десятым годам. Задуманная несколько лет тому назад постановка „Отелло" не могла быть своевременно осуществлена первоначально из-за болезни художника А. Я. Головина, затем из-за болезни К. С. Станиславского. Применительно к этой постановке Станиславский мечтал о создании трагического актера. Постановка этой трагедии, кроме ее непосредственного художественного значения, преследует также цели воспитания трагического актера.

Последняя постановка—„Три толстяка" Юрия Олеши—должна притти на смену „Синей птице" (для утренних спектаклей). „Синяя птица" сохранится в репертуаре лишь как спектакль, имевший в истории МХТ большое значение. В противоположность сказке Метерлинка, фантастическая пьеса Олеши наполнена жизнеутверждающим оптимизмом и нуждается в современной театральной форме.

На Малой сцене намечены четыре новые постановки: „Дядюшкин сон" по Достоевскому (попытка выявить сатирические элементы в творчестве Достоевского), „Чикаго" Уоткинса (современная американская пьеса на тему о рекламе и суде), „Наша молодость" Карташева по роману Кина „По ту сторону" (вопросы личности и долга в комсомольской среде в эпоху гражданской войны) и „Универмаг" Катаева (сатирическая комедия в стихах).

Репертуар.

Репертуар сезона 1928/29 г.: „Дни Турбиных“ Булгакова (77 спектаклей), „Бронепоезд 14,69“ Вс. Иванова (70), „Синяя птица“ Метерлинка (37), „Блокада“ Вс. Иванова (29), „Женитьба Фигаро“ Бомарше (27), „Вишневый сад“ Чехова (20), „Горячее сердце“ Островского (19).

Новые постановки в текущем сезоне: „Воскресенье“ Толстого в инсценировке Раскольникова, „Отелло“ Шекспира, „Три толстяка“ Юр. Олеши.

Репертуар Малой сцены — *см. стр. 59.*

Расценка мест и продажа билетов.

	Обыкнов. цены	Возвыш. цены	Цены на днев. спект.
Ложи (6 мест).			
Бенуара	31 р. 20 к.	36 р. 20 к.	21 р. 20 к.
Бель-этажа	19 „ 20 „	26 „ 20 „	15 „ 90 „
Партер.			
1—4 и 8-й ряды	5 р. 20 к.	6 р. 20 к.	4 р. 70 к.
5—7 ряды	4 „ 70 „	5 „ 70 „	4 „ 20 „
9—12 „	4 „ 20 „	5 „ 20 „	3 „ 70 „
13—16 „	3 „ 70 „	4 „ 70 „	3 „ 20 „
17—18 „	3 „ 20 „	3 „ 70 „	2 „ 65 „
Амфитеатр.			
1-й ряд бок 1—9	4 р. 20 к.	5 р. 20 к.	3 р. 70 к.
1-й „ серед. 2-й „ бок. 1—10	3 „ 70 „	4 „ 70 „	3 „ 20 „
1-й „ бок. 10—19 2-й „ бок. 11—20 2—3 „ серед.	3 „ 20 „	3 „ 70 „	2 „ 65 „
4—5 „ „	2 „ 65 „	3 „ 20 „	2 „ 15 „
Бель-этаж.			
1-й ряд сер., лев., прав.	4 р. 20 к.	5 р. 20 к.	3 р. 70 к.
1-й „ бок. 2—3 „ сер., лев., прав.	3 „ 20 „	3 „ 70 „	2 „ 65 „
4—5 „ сер.	2 „ 65 „	3 „ 20 „	2 „ 15 „
6—7 „ „ 2-й „ бок. 4—6 „ лев., прав.	2 „ 15 „	2 „ 65 „	1 „ 60 „
Верхний ярус.			
1-й ряд сер., лев., прав.	3 р. 20 к.	3 р. 70 к.	2 р. 65 к.
2—4 „ сер. 2-й „ лев., прав.	2 „ 15 „	2 „ 65 „	1 „ 60

МХТ.—„Бронепоезд“, сцена на станции.

1-й ряд бок. 5—6 „ сер.	1 р. 60 к.	2. р. 15 к.	1 р. 60 к.
3—5 „ лев., прав.	1 „ 05 „	1 „ 05 „	1 „ 05 „
1-й „ бок. 11—13 Места для стояния	— „ 55 „	— „ 55 „	— „ 55 „

Касса открыта для предварит. продажи от 11 ч. до 6 ч., для суточной — до 8 ч. Билеты на утренние спектакли в ГОТОБ 2-м продаются в кассе последнего и в кассе МХТ.

Билеты на все спектакли продаются также в справочных бюро Мосрекламсправиздата *(см. отд. V)*.

Льготные билеты распределяются через центральную театральную кассу *(см. отд. V)*.

Начало спектаклей: веч.—в $7^1/_2$ час., дневн.—в 12 час.

Руководящий и технический персонал.

Директора: *Немирович-Данченко* Влад. Ив. (народн. арт.), *Станиславский* Конст. Серг. (народн. арт.), и *Гейтц* Мих. Серг.

Режиссеры: *Немирович-Данченко* Влад. Ив., *Станиславский* Конст. Серг., *Вершилов* Бор. Ил., *Горчаков* Ник. Мих., *Завадский* Юр. Ал-др., *Котлубай* Ксен. Ив., *Литовцева* Нина Ник., *Лужский* Вас. Вас., *Сахновский* Вас. Григ., *Судаков* Ил. Як., *Тарханов* Мих. Мих., *Телешева* Елиз. Серг.; пом. режиссера: *Баталов* Влад. Петр., *Лесли* Плат. Влад., *Протасевич* Вацл. Викент., *Успенский* Серг. Петр., *Шелонский* Ник. Ник.; суфлеры: *Виноградов* Мих. Лук., *Касаткин* Ал-ей Ив.

Завед. музык. частью и дирижер *Израилевский* Бор. Льв.; концертмейстеры: *Коренева* Мар. Ник., *Митропольская* Ал-дра Вас.

Завед. постан вочной частью *Гремиславский* И . Як.; завед. освещением *Суров* Ник. Льв.; гримерный отд.: *Гремиславский* Як. Ив., *Фалеев* Мих. Григ.; машинист сцены *Титов* И . Ив.; завед. костюмерной частью *Репина-Бурджалова* Мар. Фед.

Завед. админ.-финанс. частью *Никитин* Вас. Мих.; секр. дирекции: *Бокшанская* Ол. Серг.; и *Таманцова* Рипсимэ Карп.; инспектор Большой сцены *Михальский* Фед. Ник.; инспектор Малой сцены *Гедике* Ив. Ив.; бухгалтер *Чернявский* Мих. Ал-др.; завед. хозяйств. частью *Трушников* Серг. Ал-др.; завед. зданием *Проскуронов* Мих. Ег.

Артистический персонал.

Основной состав.

Артистки: *Андровская* Ольга Ник., *Бендина* Вера Дм., *Дмоховская* Анна Мих., *Еланская* Клавд. Ник., *Елина* Елена Куз., *Зуева* Анаст. Плат., *Книппер-Чехова* Ольга Леонард. (народн. арт.), *Коренева* Лид. Мих. (заслуж. арт.), *Лилина* Мар. Петр. (заслуж. арт.), *Молчанова* Раиса Ник., *Николаева* Мар. Петр., *Пузырева* Мар. Ив., *Раевская* Евг. Мих. (заслуж. арт.), *Соколова*

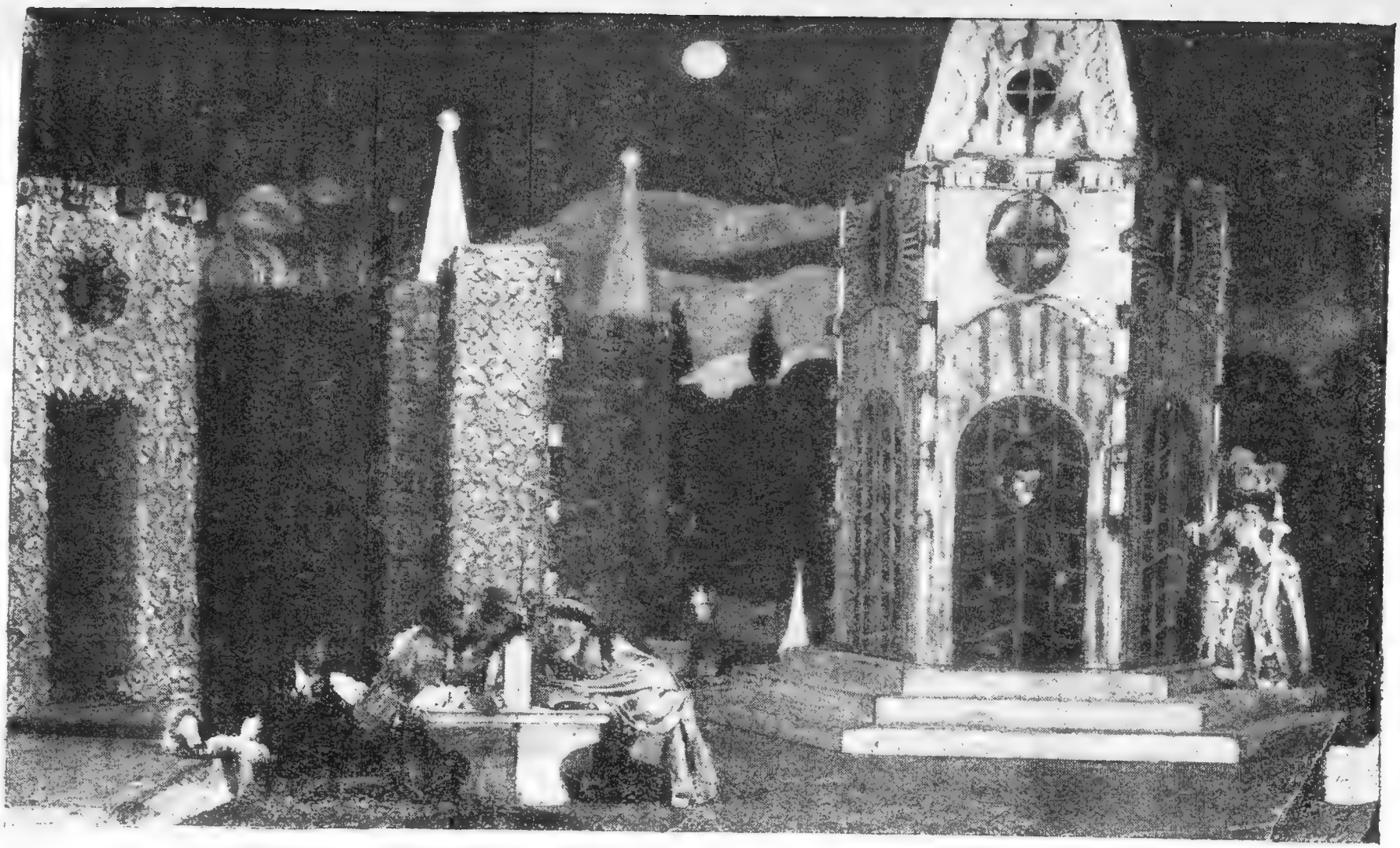

МХТ.—„Женитьба Фигаро“, последний акт.

Вера Серг., *Соколовская* Нина Ал-др. (заслуж. арт.), *Степанова* Ангел. Осип., *Тарасова* Алла Конст., *Телешева* Елиз. Серг. *Тихомирова* Нина Вас., *Халютина* Соф. Вас. (заслуж. арт.), *Шевченко* Фаина Вас. (заслуж. арт.).

Артисты: *Александров* Ник. Григ. (заслуж. арт.), *Баталов* Ник. Петр., *Вербицкий* Всев. Ал-еев., *Вишневский* Ал-др Леон. (заслуж. арт.), *Грибунин* Влад. Фед. (заслуж. арт.), *Добронравов* Бор. Георг., *Ершов* Влад. Льв., *Завадский* Юр. Ал-др., *Калужский* Евг. Вас., *Качалов* Вас. Ив. (народн. арт.), *Кедров* Мих. Ник., *Леонидов* Леон. Мир. (народн. арт.), *Ливанов* Бор. Ник., *Лужский* Вас. Вас. (заслуж. арт.), *Михайлов* Влад. Мих., *Москвин* Ив. Мих. (народн. арт.), *Орлов* Вас. Ал-др., *Подгорный* Ник. Афан. (заслуж. арт.), *Прудкин* Марк Исаак., *Станиславский* Конст. Серг. (народн. арт.), *Станицын* Викт. Як., *Судаков* Ил. Як., *Тарханов* Мих. Мих. (заслуж. арт.), *Топорков* Вас. Ос., *Хмелев* Ник. Павл., *Яншин* Мих. Мих., *Кудрявцев* Ив. Мих., *Синицын* Влад. Андр.

Переменный состав.

Артистки: *Алеева* Евд. Андр., *Гаррель* Соф. Ник., *Зуева* Лид. Игн., *Коломийцева* Анна Андр., *Монахова* Анна Ал-еев., *Морес* Евг. Ник., *Петрова* Ал-дра Вас., *Скульская* Елиз. Феоф., *Сластенина* Нина Иос., *Титова* Мар. Андр., *Шереметьева* Ан. Ал.

Артисты: *Андерс* Ал-др Ал-др., *Блинников* Серг. Капит., *Бутягин* Серг. Ал-др., *Герасимов* Георг. Авд., *Грибков* Влад. Вас. *Грибов* Ал-ей Ник., *Грызунов* Ал-др Ив., *Гузеев* Ал-др Ив., *Дорохин* Ник. Ив, *Жильцов* Ал-ей Вас., *Истрин* Влад. Петр., *Комиссаров* Ал-др Мих., *Малолетков* Бор. Серг., *Масальский*, Пав. Влад., *Мордвинов* Бор. Арк., *Новиков* Вас. Конст., *Раевский*, Иос. Моис., *Степун* Влад. Авг., *Титушин* Ник. Фед., *Шульга*. Наум Андр.

Вспомогательный состав.

Артистки: *Бебутова* Мар. Леонт., *Варзер* Люб. Арн., *Вронская* Варв. Ал-еев., *Вульф* Ир. Серг., *Кнебель* Мар. Ос., *Кокошкина* Ир. Фед., *Конэ* Людм. Ал-др., *Красковская* Тат. Вас., *Лабзина* Ол. Ник., *Ладынина* Мар. Ал-еев., *Михайловская* Нина Валер., *Ольшевская* Нина Ант., *Петерсон* Нина Влад., *Полонская* Верон. Витольд., *Якубовская* Ол. Ал-др.

Артисты: *Аксенов* Вяч. Ник., *Девичинский* Ник. Степ., *Добровольский* Влад. Ник., *Калинин* Серг. Ив., *Карев* Ал-др Мих., *Кузьмин* Ал-др Петр., *Лакшин* Як. Ив., *Ларин* Ник. Павл., *Ларгин* Петр. Серг., *Либанов* Бор. Ник., *Лопатин* Серг. Геннад., *Львов* Ник. Ал-еев., *Микеладзе* Арчил Сол., *Мозалевский* Серг. Ал-др., *Недзвецкий* Юр. Влад., *Пирогов* Мих. Степ., *Садомский* Вас. Тер., *Сафонов* Мих. Ил., *Фрумен* Сем. Борис., *Яров* Серг. Гр.

Оркестр — 28 чел. **Вокальная часть** — 19 чел.

МАЛАЯ СЦЕНА ГОСУДАРСТВЕННОГО МОСКОВСКОГО ХУДОЖЕСТВЕННОГО ТЕАТРА.

Тверская ул., 22; тел. 3-69-42.

Трамваи: 3, 4, 6, 22, 24, 25, 29, 34; автоб.: 1, 2, 3, 4, 5, 6.

(План театра—см. отд. VI, план № 7).

Малая сцена не имеет самостоятельного художественного и технически-постановочного аппарата и обслуживается общим персоналом МХТ *(см. стр. 56)*.

Инспектор Малой сцены *Гедике* Ив. Ив.

Репертуар.

Репертуар сезона 1928/1929 г. на Малой сцене и в ГОТОБ 2-м: „Квадратура круга"—Катаева (163 спектакля), „Сестры Жерар" Масса (46), „Битва жизни" Диккенса (35), „На дне" Горького (16), „Елизавета Петровна" Смолина (10), „У врат царства" Гамсуна (3), „Продавцы славы "Паньоль и Нивуа (3).

Новые постановки в текущем сезоне: „Дядюшкин сон" по Достоевскому. „Чикаго" Уоткинса, „Наша молодость" Карташова (по роману Кина „По ту сторону"), „Универмаг" Катаева.

Расценка мест и продажа билетов.

1— 3	ряды	4 р.	— к.
4— 5	„	3 „	75 „
6— 7	„	3 „	25 „
8— 9	„	2 „	65 „
10—13	„	2 „	15 „
14—18	„	1 „	60 „
19—23	„	1 „	05 „
24-й	ряд	—	55 „

Продажа билетов производится ежедневно в кассе МХТ от 10 ч. до 6 ч. и в кассе Малой сцены от 6 ч. до 9 ч.

Билеты продаются также в справочных бюро Мосрекламсправиздата *(см. отд. V)*.

Льготные билеты продаются через центральную кассу гос. театров *(см. отд. V)*.

Начало спектаклей—в $7^1/_2$ час.

ГОСУДАРСТВЕННЫЙ МОСКОВСКИЙ ХУДОЖЕСТВЕННЫЙ ТЕАТР 2-й (МХТ 2-й).

Площ. Свердлова, 2/7; тел.: дирекция—3-92-75, касса и администратор—4-99-12, фин.-хоз часть—3-21-76, артист. подъезд—1-57-12.

Трамваи: 3, 4, 6, 10, 11, 16, 17, 22, 24, 25, 29, 31, 34, В, Г; автоб.: 1, 2, 3, 4 5, 6, 7, 9, 10.

(*План театра—см. отд. VII, план № 8.*).

5 лет тому назад лесковской драмой „Расточитель“ МХТ 2-й начал свой путь в качестве самостоятельного театра, перестав быть первой студией Художественного театра.

Студия Художественного театра, выросшая в Художественный театр 2-й, возникла и возмужала на почве сценического учения К. С. Станиславского и В. И. Немировича-Данченко. Репертуарный путь и студии, и театра вел к тому, чтобы в каждой постановке найти ей присущую форму, исчерпывая ее до конца. Овладевая формой, выражавшей содержание, стиль, манеру, жанр того или иного драматургического произведения, театр в трудном процессе подходил к современности. Требования, предъявляемые театром к материалу, не позволяли снизить репертуар на уровень лишь современной злободневности. Театр хотел найти пьесу, выражавшую большие масштабы большой эпохи; он полагал, что современность должна быть раскрыта всеми доступными театру формами, но что современность и драматургом должна быть дана в форме, достойной эпохи.

Не отказавшись от этих высоких требований, МХТ 2-й включил в репертуар этого сезона две современные пьесы, написанные на чрезвычайно актуальные и волнующие темы. Это — „Чудак“ Афиногенова, драма на тему об участии беспартийной интеллигенции в социалистическом строительстве, и комедия А. Караваевой „Веселое раззорение“, переделанная автором из ее повести „Двор“. „Двор“—широкая бытовая картина современной деревни в ее борьбе за новые формы хозяйства. Это будет первая работа 2-го Художеств. театра, которая ставит его лицом к деревне.

Кроме того, в текущем сезоне театр осуществляет постановку исторической трагедии Ал. Толстого „Петр I“ и показывает уже подготовленную прошлой зимой инсценировку знаменитого романа Бичер Стоу „Хижина дяди Тома“. Эта последняя постановка пойдет на утренниках и войдет в репертуар выездных спектаклей в районных театрах. Планы МХТ 2-го намечают в текущем году усиление и углубление связи с рабочими районами, завязавшейся в минувших сезонах.

Репертуар.

Репертуар сезона 1928/29 г.: „Сверчок на печи“ Диккенса (667 спектаклей за время существования театра), „Потоп“ Берге-

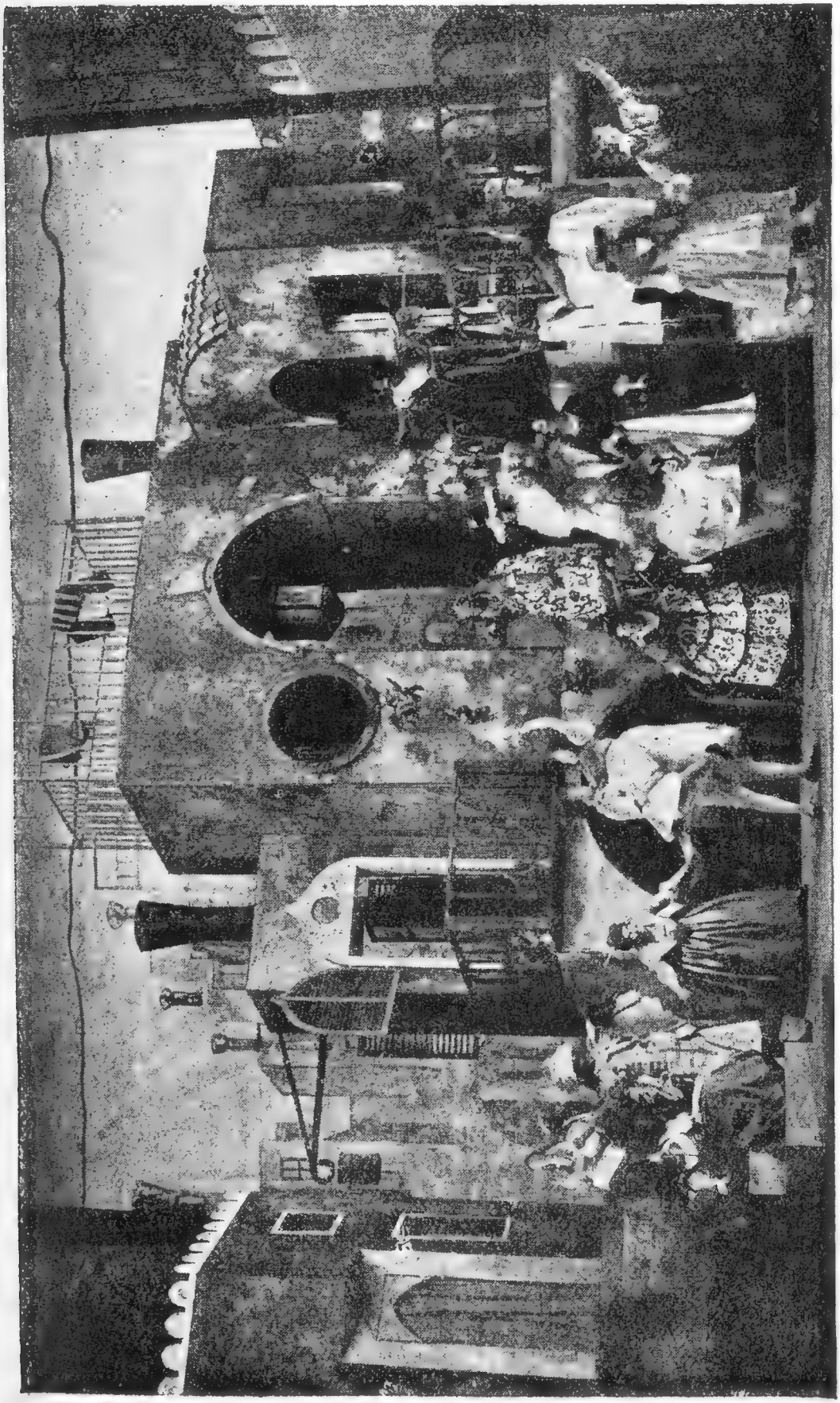

МХТ 2-й.—„Бабы", финальная сцена.

ра (526), „Гибель Надежды“ Гейерманса (529), „Двенадцатая ночь“ Шекспира (296), „Блоха“ Замятина (156), „В 1825 году“ Венкстерн (102), „Дело“ Сухово-Кобылина (96), „Смерть Иоанна Грозного“ А. Толстого (93), „Митькино царство“ Липскерова (51), „Человек, который смеется“ Бромлей и Подгорного (46), „Бабы“ по Гольдони (18).

Новые постановки в текущем сезоне: „Чудак“ Афиногенова, „Петр I“ А. Толстого, „Двор“ Караваевой, „Хижина дяди Тома“ Брунштейн и Зон (по Бичер-Стоу).

Расценка мест и продажа билетов.

	Цены на веч. спект.	Цены на дневн. спект.
Купоны в ложи.		
Бенуара	4 р. — к.	3 р. — к.
Бель-этажа	3 „ 50 „	2 „ 40 „
1-го яруса	2 „ — „	1 „ 40 „
Партер.		
1— 5 ряды	4 р. 50 к.	3 р. 50 к.
6—11 „	4 „ — „	3 „ — „
12—15 „	3 „ 50 „	2 „ 50 „
Амфитеатр.		
1-й ряд	3 р. 50 к.	2 р. 50 к.
2—3 ряды	3 „ — „	2 „ — „
4—6 „	2 „ 50 „	1 „ 50 „
Бель-этаж.		
1-й ряд	3 р. 50 к.	2 р. 50 к.
2—3 ряды	3 „ — „	2 „ — „
4—6 „	2 „ 50 „	1 „ 50 „
1-й ярус.		
1-й ряд	3 р. — к.	2 р. — к.
2—3 ряды	2 „ 50 „	1 „ 50 „
4—6 „	2 „ — „	1 „ — „
2-й ярус.		
1—2 ряды серед.	1 р. 50 к.	1 р. 50 к.
3—5 „ „	1 „ 25 „	1 „ — „
6-й ряд „	1 „ — „	— „ 75 „
1-й ряд бок.	1 „ 25 „	1 „ — „
2-й „ „	1 „ — „	— „ 75 „
6-й „ „	— „ 70 „	— „ 50 „

Касса открыта ежедневно от 11 ч. до 8 ч.

Билеты продаются также в справ. бюро Мосрекламсправиздата.

Льготные билеты распределяются через Центральную театральную кассу (*см. отд. V*).

Начало спектаклей: веч.—в $7^1/_2$ час., дневн.—в 12 час.

Руководящий и технический персонал.

Директор *Смирнов* Викт. Фед.; заместители директора: *Берсенев* Ив. Ник. (заслуж. арт.) и *Сушкевич* Бор. Мих. (заслуж. арт.); секр. дирекции *Аристова* Мар. Ник.

Художеств. совещание при дирекции: *Бирман* Сераф. Герм., *Бромлей* Над. Ник., *Гиацинтова* Соф. Влад., *Готовцев* Влад. Вас., *Смышляев* Вал. Серг.

Режиссеры: *Берсенев* Ив. Ник., *Бирман* Сераф. Герм., *Готовцев* Влад. Вас., *Смышляев* Валент. Серг., *Сушкевич* Бор. Мих., *Татаринов* Влад. Ник., *Чебан* Ал-др Ив.; пом. режиссера: *Воробьева* Клавд. Андр., *Ермилов* Пав. Дм., *Лемм* Зин. Григ.

Завед. литерат. частью *Подгорный* Влад. Афан.; секр. по литерат.-репертуарным делам *Соболев* Юр. Вас.; сотрудн. по репертуарной конторе *Пантелеева* Вера Влад.

Завед. музык. частью и дирижер *Рахманов* Ник. Ник.; хормейстер *Свешников* Ал-др Вас.

Завед. монтировочно-постановочной частью *Хачатуров* Сурен Ил.; завед. монтиров. маст. и сценой *Зайцевский* Григ. Ал-еев.; завед. декоративно-живописной маст. *Матрунин* Бор. Ал-др.; завед. электротехнич. частью *Зайцев* Влад. Денис.; завед. гримерной частью *Алексеев* Ник. Ал-еев.; завед. костюмерной частью *Михайлова* Мар. Фрол.; зав. маст. головн. уборов *Занфтлебен* Над. Ник.

Завед. финанс.-хозяйств. частью *Готовцев* Влад. Вас.; гл. бухгалтер *Резголь* Ант. Ал-др.; смотритель здания *Тунков* Пав. Ив.

Инспектор *Медведев* Серг. Ив.

Артистический персонал.

Артистки: *Андриевская* Гал. Ив., *Бирман* Сераф. Герм., *Бромлей* Над. Ник., *Богословская* Евг. Влад., *Вишневская* Ел. Ив., *Гиацинтова* Соф. Влад. (заслуж. арт.), *Дейкун* Лид. Ив., *Дурасова* Мар. Ал-др. (заслуж. арт.), *Жиделева* Лид. Петр., *Игумнова* Зин. Серг., *Измайлова* Елиз. Влад., *Кемпер* Мар. Ник., *Корнакова* Ек. Ив., *Ключарева* Ол. Пав., *Кравчуновская* Мар. Ал-др., *Малахова* Зин. Ал-др., *Маркс* Гал. Конст., *Невельская* Зин. Ал-др., *Орлова* Вера Георг., *Оттен* Елиз. Эм., *Попова* Анна Иг., *Скрябина* Мар. Ал-др., *Соловьева* Вера Вас., *Соколова* Ел. Ал-др., *Федорова* Ел. Пет., *Шиловцева* Нат. Павл.

Артисты: *Азарин* Азарий Мих., *Арнольд* Ив. Фед., *Андреев* Ал-др. Ник., *Антонов* Ник. Ал-др., *Афонин* Бор. Мак., *Берсенев* Ив. Ник., (заслуж. арт.), *Благонравов* Арк. Ив., *Бутурлин*

Влад. Дм., *Васильев* Серг. Бор., *Васильев* Юр. Ник., *Гейрот* Ал-др. Ал-др., *Готовцев* Влад. Вас., *Глумов* Ал-др. Ник., *Гуров* Евг. Ал еев., *Далматов* Ник. Ник., *Жилинский* Андр. Матв., *Кисляков* Арк. Ник., *Лагутин* Ив. Ив., *Массин* Мих. Льв., *Николаевский* Ник. Павл., *Орлов* Мих. Диомид., *Попов* Влад. Ал-др., *Попов* Серг. Вас., *Подгорный* Влад. Аф., *Потоцкий* Арк. Вас., *Новский* Иппол. Петр., *Смышляев* Вал. Серг., *Сушкевич* Бор. Мих. (заслуж. арт.), *Сорокин* Ник. Сем., *Таскин* Влад. Ал еев., *Чебан* Ал-др Ив., *Шапошников* Андр. Никиф., *Шиловцев* Конст. Павл., *Шахалов* Ал-др Эм., *Шелапутин* Ив. Никиф., *Ястребецкий* Кузьма Никоф.

Кандидаты в труппу: *Исаева* Ал-ра Ив., *Миронова* Мар. Влад., *Потоловская* Нат. Ник., *Шаганова* Ол. Ал-др.; *Бухаткин* Мих. Ив., *Казанский* Бор. Марк., *Ратко* Ал др. Вас., *Чебышев* Ал-ей Ал-еев.

Практиканты — 10 студентов Цететис'а.

Оркестр — 22 чел.

ГОСУДАРСТВЕННЫЙ ТЕАТР им. ЕВГ. ВАХТАНГОВА *).

Арбат, 26; тел.: администратор—2-46-37, касса и контора—3-70-53.

Трамв.: 4, 15, 17, 31; автоб. 2.

В зимнем сезоне 1928/29 г. театр им. Евг. Вахтангова показал две новые постановки—„На крови“ С. Д. Мстиславского и „Заговор чувств“ Юр. Олеши.

В первом спектакле театр хотел посредством скупой и сдержанной характеристики каждого из разнообразных и пестрых эпизодов пьесы дать почувствовать современному зрителю такую близкую от нас и в то же время уже вполне „историческую“ эпоху 1905 г. На спектакле лежит печать выдержанного и ясного по своей выразительности стиля. Прекрасный язык автора и большая сценичность материала (особенно в сатирических и „светских“ эпизодах) оказали серьезную помощь театру.

Пьеса „Заговор чувств“ транспонирована автором по его популярной повести „Зависть“. Это очень сжатый и патетический рассказ о борьбе двух эпох, двух душевных складов в нашей советской действительности. Друг другу противостоят псевдо-романтика старых, уходящих из жизни чувств и настоящая романтика трезвого, на первый взгляд—прозаически-делового, мира. Пьеса и по содержанию и по форме свежа и остра и представляет попытку выйти из удушающего плена шаблонных ситуаций, штампованных фигур—амплуа. Театр увлекся благодарной задачей перенести на сцену нервную декламацию героев Олеши, их нарядное многословие,

*) План театра не помещен в связи с капитальной перестройкой здания.

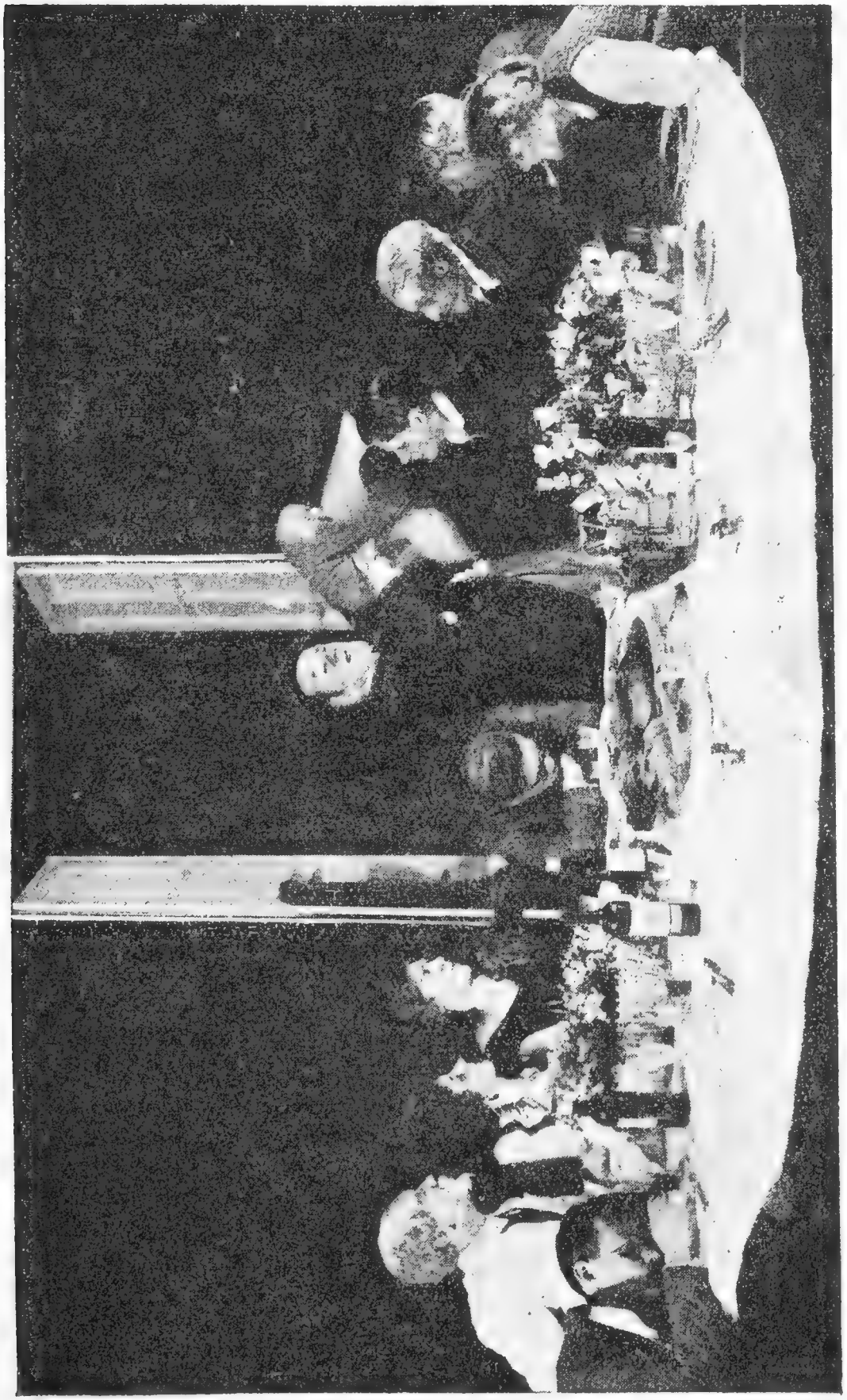

Театр им. Вахтангова.—„Заговор чувств", сцена именин.

условную приподнятость всего мира этого писателя. В зависимости от этих черт пьесы оказался и спектакль—нарядный, резко темпераментный и свежий по актерскому исполнению.

В связи с перестройкой здания, текущий зимний сезон начат только 13-го ноября 1929 г. Театр перестроен радикально. В его распоряжении оказалась большая, высокая и глубокая сцена, отвечающая любым техническим потребностям, и зрительный зал вместительностью на 1.250 человек.

Производственный план театра на 1929/30 г. складывается из четырех работ: „Коварство и любовь" Шиллера—постановка, долженствующая средствами современного театра передать романтическую страстность великого поэта, бурное дыхание его эпохи; „Авангард" Катаева—пьеса, посвященная социалистическому строительству в в деревне; „Теория юриста Лютце"—комедия в стихах Сельвинского, рисующая мытарства комсомолки—автора туманной юридической теории; „Сенсация" Бен-Хекта—комедия-сатира на нравы американской прессы и буржуазного общества, переделанная для театра Е. Замятиным.

Репертуар.

Репертуар сезона 1928/29 г.: „На крови" Мстиславского (84 спектакля), „Зойкина квартира" Булгакова (57), „Разлом" Лавренева (54), „Принцесса Турандот" Карло Гоцци (38), „Заговор чувств" Ю. Олеши (38), „Лев Гурыч Синичкин" Ленского (12), „Виринея" Сейфуллиной (8), „Марион де Лорм" Гюго (2).

Новые постановки в текущем сезоне: „Коварство и любовь" Шиллера, „Теория юриста Лютце" Сельвинского, „Авангард" В. Катаева, „Сенсацпя" Бен-Хекста.

Расценка мест и продажа билетов.

Места в ложи.	Обыкнов. цены.	Возвыш. цены.	Цены на дневн. спект.
1-е места	3 р. 20 к.	4 р. 25 к.	**2 р. 20 к.**
2-е места	2 „ — „	2 „ 50 „	1 „ 50 „
Партер.			
1— 2 ряды . . .	5 р. 30 к.	6 р. 30 к.	2 р. 90 к.
3— 6 „ . . .	4 „ 25 „	5 „ 30 „	2 „ 60 „
7—12 „ . . .	3 „ 20 „	4 „ 25 „	2 „ 40 „
13—16 „ . . .	2 „ 70 „	3 „ 30 „	2 „ 10 „
17—20 „ . . .	2 „ 20 „	2 „ 80 „	1 „ 85 „
21—23 „ . . .	2 „ — „	2 „ 60 „	1 „ 65 „
24—26 „ . . .	1 „ 65 „	2 „ 20 „	1 „ 65 „
27—29 „ . . .	1 „ 10 „	1 „ 65 „	1 „ 10 „

Бель-этаж.

1-й ряд	3 р. 20 к.	4 р. 25 к.	2 р. 20 к.
2-й „	2 „ 70 „	3 „ 20 „	1 „ 95 „
3— 4 ряды . . .	2 „ 20 „	2 „ 70 „	1 „ 70 „
5— 6 „ . . .	1 „ 65 „	2 „ 20 „	1 „ 50 „
7— 8 „ . . .	1 „ 10 „	1 „ 65 „	1 „ 10 „
9—11 „ . . .	— „ 85 „	1 „ 10 „	— „ 85 „

Касса открыта от 11 ч. до 8 ч.

Билеты продаются также в справочных бюро Мосрекламсправиздата (*см. отд. V*).

Льготные билеты распределяются через центральную кассу гос. театров (*см. отд. V*).

Начало спектаклей: веч.—в $7^1/_2$ час., дневн.—в 12 час.

Руководящий и технический персонал.

Директор *Глазунов* Освальд Фед.; зам. директора *Артамонов* Георг. Ад.; пом. директора: по репертуарно-художественной части *Куза* Вас. Вас., по админ.-фин.-хоз. части *Миронов* Конст. Як.

Режиссеры: *Антокольский* Пав. Григ., *Басов* Ос. Ник., *Захава* Бор. Евг., *Попов* Ал-ей Дм., *Симонов* Рубен Ник., *Толчанов* Иос. Моис.; пом. режиссера *Спасский* Евг. Дм.; художник-конструктор *Акимов* Н. П.

Завед. труппой *Щукин* Бор. Вас.; завед. учебной частью *Захава* Бор. Евг.; завед. репертуарной конторой *Степанова* Зин. Иос.

Завед. музыкальной частью *Козловский* Ал-др Дм.; дирижер *Хвостов* Веним. Мих.

Завед. постановочной частью *Горюнов* Анат. Ос.; завед. костюмерной частью *Банникова* Люб. Асаф.; завед. осветительной частью *Тюльпин* Конст. Фед.; завед. парикмахерской частью *Баранов* Ив. Вас.; завед. бутафорской частью *Новиков* Дм. Андр.; машинист сцены *Герасимов* Влад. Мих.

Гл. администратор *Горянинов* Юр. Вас.; инспектор театра *Королев* Ник. Мефод.; гл. бухгалтер *Козлов* Ал-ей Ал-др.

Артистический персонал.

Артистки: *Алексеева* Елиз. Георг., *Бажанова* Зоя Конст., *Блажина* Тат. Ив., *Берсенева* Ел. Мих., *Вагрина* Валент. Григ., *Головина* Вера Леон., *Запорожец* Анна Кузьм., *Ляуданская* Елиз. Влад., *Львова* Вера Конст., *Макарова* Вера Серг., *Мансурова* Цецил. Льв., *Некрасова* Мар. Фед., *Орочко* Анна Ал-еев., *Попова* Варв. Ал-др., *Ремизова* Ал-дра Исаак., *Русинова* Нина Павл., *Синельникова* Мар. Дав., *Тумская* Валер. Фед., *Шухмина* Тат. Митр.; кандидатки в труппу: *Андреева* Дина Андр., *Понсова* Ел. Дм., *Талмазова* Ант. Ник.

Артисты: *Балихин* Влад. Вас., *Басов* Ос. Ник., *Гладков* Ник. Георг., *Глазунов* Освальд Фед., *Горюнов* Анат. Ос., *Держа-*

вин Мих. Степ., *Журавлев* Дм. Ник., *Захава* Бор. Евг., *Козловский* Ал-др Дм., *Кольцов* Викт. Григ., *Куза* Вас. Вас., *Лобашков* Ив. Ник., *Миронов* Конст. Як, *Москвин* Влад. Ив., *Налъ* Анат. Мирон., *Рапопорт* Иос. Матв., *Русланов* Лев Петр., *Семенов* Бор. Ал-др., *Симонов* Рубен Ник., *Толчанов* Иос. Моис., *Хмара* Ал-др Мих., *Шихматов* Леон. Моис, *Шухмин* Бор. Митр., *Щукин* Бор. Вас., *Яновский* Ник. Павл.

Оркестр—14 чел.

МОСКОВСКИЙ ГОСУДАРСТВЕННЫЙ КАМЕРНЫЙ ТЕАТР (МГКТ).

Тверской бульв., 23; тел.: директор—5-70-45, правление — 5-44-35 и 36-67, контора—5-44-18.

Трамваи: 1, 6, 15, 16, 18, 22, 23, 25, 26, 27, 29, А; автоб.: 1, 3, 6, 7.

(План театра—см. отд. VII, план № 9).

Камерный театр возник в 1914 году по инициативе режиссера А. Я. Таирова и группы актеров — участников спектакля „Покрывало Пьеретты“ в Свободном театре. Он определил себя театром бунта против устаревших театральных традиций и мещанского обывательского репертуара, театром новых форм и больших человеческих проблем.

Разрешение этих задач требовало создания нового актера. С этой целью была организована мастерская, в которой первыми преподавателями и учениками были инициаторы театра.

Первой постановкой была „Сакунтала“ Калидаса, в переводе Бальмонта. Спектакли героического и трагедийного плана и другие, идущие от „Сакунталы“,—„Федра“, „Саломея“, „Гроза“, „Антигона“. С постановкой „Грозы“ театр переходит к новым исканиям в плане провозглашенного им конкретного реализма, дальнейшим развитием которого были постановки трех пьес О‘ Нейля: „Косматая обезьяна“, „Любовь под вязами“, „Негр“.

Репертуар Камерного театра не замыкался исключительно в драме, и на ряду с драматическими спектаклями мы видим на его сцене комедию, арлекинаду и оперетту („Покрывало Пьеретты“, „Принцесса Брамбила“, „Король Арлекин“, „Жирофле-Жирофля“, „День и ночь“, „Сирокко“).

Подходя вплотную к новым средствам сценической и актерской выразительности в области современного спектакля, Камерный театр совершает дальнейший шаг постановкой пьесы Семенова „Наталья Тарпова“, в которой найденные приемы построения современного спектакля применяются к раскрытию социальных и психологических коллизий наших дней.

При театре состоят экспериментальные мастерские, основанные в 1923 г.

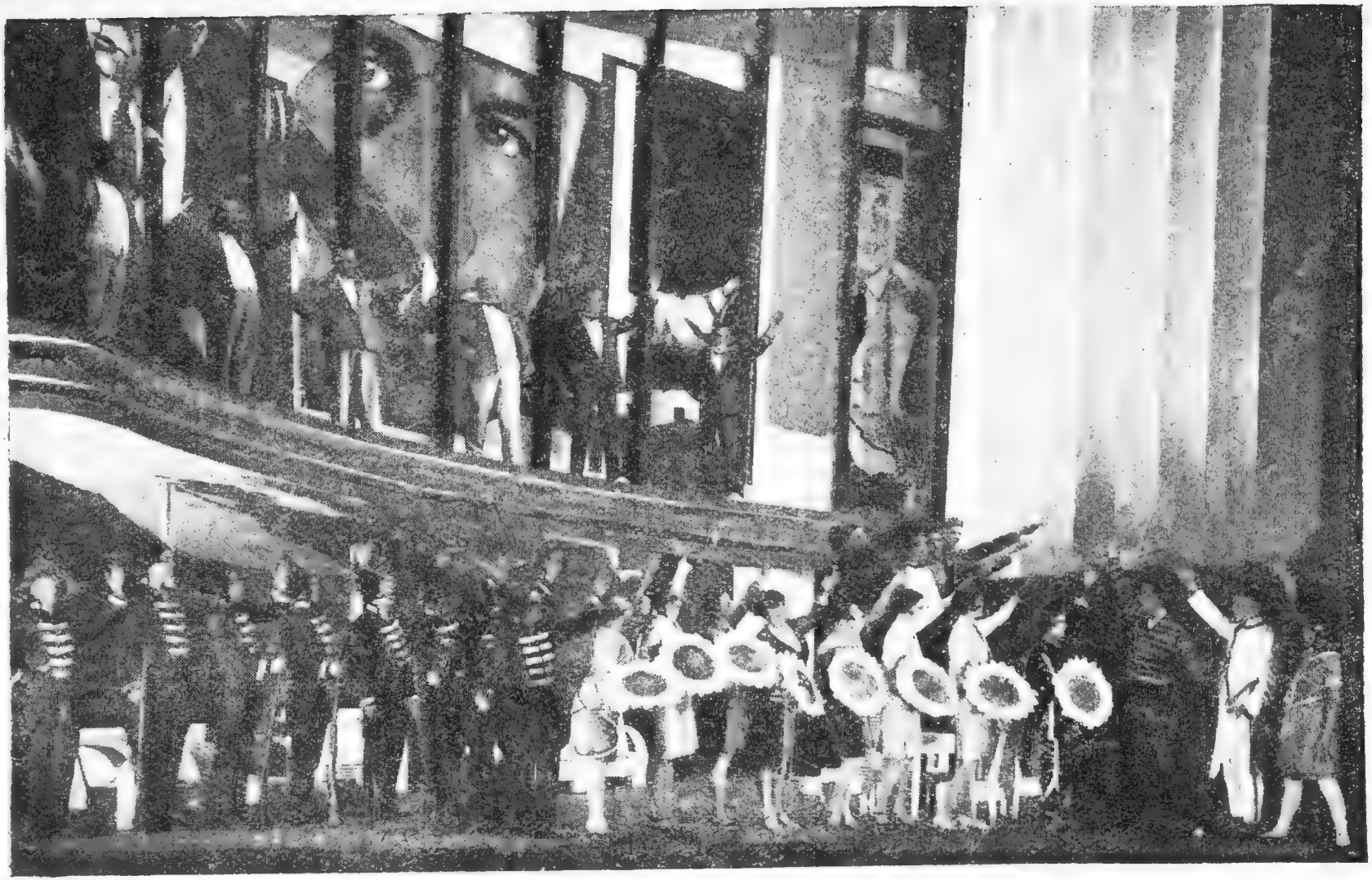

Камерный театр.—„Сирокко“, 3-й акт.

Репертуар.

Репертуар сезона 1928/29 г.: „Сирокко“ Данцигера и Зака (91 спектакль), „Багровый остров“ Булгакова (62), „Негр“ О'Нейля (44), „День и ночь“ муз. Лекока, „Любовь под вязами“ О'Нейля (16), „Косматая обезьяна“ О'Нейля (12) „Жирофле-Жирофля“ (10), „Гроза“ (10), „Адриенна Лекуврер“ Скриба (12).

Новые постановки в текущем сезоне: „Наталья Тарпова“ Семенова, „Трехгрошевая опера“ Брехта и Вейля, „Платок и сердце“ Апушкина и Градова.

Расценка мест * и продажа билетов.

	Обыкнов. цены	Возвыш. цены	Цены на днев. спект.
Партер.			
1— 2 ряды	5 р — к.	6 р. — к.	3 р. — к.
3— 5 „	4 „ — „	5 „ — „	2 „ 40 „
6— 9 „	3 „ 50 „	4 „ — „	2 „ 10 „
10—13 „	3 „ — „	3 „ 50 „	1 „ 80 „
14—15 „	2 „ 50 „	3 „ — „	1 „ 50 „
Амфитеатр.			
1—2 ряды	3 р. — к.	3 р. 50 к.	1 р. 80 к.
3—4 „	2 „ 50 „	3 „ — „	1 „ 50 „
5—6 „	2 „ — „	2 „ 50 „	1 „ 20 „
7-й ряд	1 „ 25 „	1 „ 50 „	— „ 75 „
Бель-этаж.			
1—2 ряды	2 р. 75 к.	3 р. — к.	1 р. 65 к.
3-й ряд	2 „ 50 „	2 „ 50 „	1 „ 50 „
4-й „	2 „ 25 „	2 „ 50 „	1 „ 35 „
5-й „	2 „ — „	2 „ — „	1 „ 20 „
6-й „	1 „ 75 „	2 „ — „	1 „ 10 „
7-й „	1 „ — „	1 „ 50 „	— „ 60 „
1—2 места бок. . . .	2 „ — „	2 „ — „	1 „ 20 „
3-й „ „ . . .	— „ 75 „	1 „ — „	— „ 50 „

Касса открыта от 11 ч. до 9 ч.

Билеты продаются также в справочных бюро Мосрекламсправиздата *(см. отд. V)*.

Льготные билеты со скидкой до 40% распределяются через центральную театральную кассу *(см. отд. V)*.

Начало спектаклей: веч.—$7^1/_2$ час., дневн.—в $12^1/_2$ час.

Руководящий и технический персонал.

Директор, завед. художеств. частью и гл. режиссер *Таиров* Ал-др Як. (заслуж. арт.); зам. директора *Керженцева* Мар. Мих.;

* В связи с отменой платы за вешалку указанные цены повышены на 5—20 к., в зависимости от стоимости билета.

пом. директора по администр.-финанс. части *Сахновский* Мих. Павл.; член дирекции, завед. художеств.-постановочной частью и режиссер *Лукьянов* Леон. Льв.; секретари дирекции: *Брамсон* Раиса Мих., *Сумароков* Серг. Дм.

Режиссер-распорядитель *Шелестова* Екат. Мих.; управл. труппой *Малой* Ник. Вас.; суфлер *Башилова* Мар. Ив.

Завед. музык. частью и гл. дирижер *Метнер* Ал-др Карл.; концертмейстеры *Брюхачева* Елиз. Бор. и *Сысоев* Серг. Григ.; инспектор оркестра *Глизбург* Ник. Ник.

Завед. литерат.-репертуарной частью *Рубинштейн* Раф. Ис.

Художник-декоратор *Рындин* Вад. Фед.; завед. монтировочной частью *Куликов* Влад. Ил.; завед. осветительной частью *Самойлов* Георг. Конст.; завед. костюмерной частью *Сергеенко* Ел. Вас.; завед. бутафорской частью *Шульц* Бор. Ксеноф.; парикмахеры-гримеры: *Афанасьев* Вас. Серг., *Виденкина* Ел. Степ.

Артистический персонал.

Основной состав.

Артистки: *Бояджиева* Христ. Феоф., *Бутомо* Ек. Конст., *Горина* Натал. Мих., *Киреевская* Гал. Серг., *Коллэн* Над. Эмил., *Коонен* Алиса Георг. (заслуж. арт.), *Луканина* Нина Конст., *Мансур* Люб. Мих., *Назарова* Лид. Ник., *Спендиарова* Ел. Георг., *Уварова* Ел. Ал-др., *Ходорович* Нат. Евг., *Штейн* Ек. Ник.

Артисты: *Аркадин* Ив. Ив. (заслуж. арт.), *Быков* Ник. Ив., *Вибер* Евг. Карл., *Ганшин* Викт. Ник., *Захаров* Григ. Ив., *Кореблев* Ал-ей Серг., *Малой* Ник. Вас., *Матисен* Викт. Ал-др., *Новлянский* Ник. Мих., *Румнев* Ал-др Ал-др., *Соколов* Ник. Ал-др., *Сумаров* Дм. Ал-др, *Сумароков* Вас. Ал-др., *Тихонравов* Серг. Дм., *Фенин* Лев Ал-др., *Хмельницкий* Юл. Осип., *Ценин* Серг. Серг., *Чаплыгин* Ник. Ник.

Вспомогательный состав.

Артистки: *Ефрон* Нат. Григ., *Имберг* Ал-дра Ник., *Лапина* Ел. Андр., *Новодержина* Елиз. Ник., *Паас* Мар. Викт., *Сухоцкая* Нина Стан., *Толубеева* Евг. Ник., *Торбеева* Клавд. Ал-еев., *Шибанова* Ел. Павл.

Артисты: *Албазинов* Вас. Сем., *Александров* Ив. Ник., *Гортинский* Серг. Гавр., *Гризик* Аркад. Дав., *Дубенский* Анат. Ал-др., *Евгенев* Бор. Абр., *Суворов* Матв. Гавр., *Чадук-Ага* Тахтамыш Моис., *Федоровский* Юр. Дм.

Оркестр.

Бирюков Юр. Влад., *Баринов* Серг. Влад., *Брандт* Юл. Фед., *Гек* Гуго Альберт., *Глизбург* Ник. Ник., *Горелова* Мар. Дм., *Крахт* Ром. Конст., *Коганов* Ил. Ис., *Лебедев* Вл. Серг., *Медников* Иг. Ив., *Николаев* Ал-др Ник., *Осипов* Ив. Фед., *Павленко* Мих. Куз., *Рогов* Ал-др Ив., *Сысоев* Серг. Григ., *Шик* Раиса Ал-др.

ГОСУДАРСТВЕННЫЙ ТЕАТР им. ВС. МЕЙЕРХОЛЬДА (ГОСТИМ).

Б. Садовая ул., 20; тел.: дирекция и режисс. часть—56-18, администратор и касса—1-40-37, контора—3-63-01, сцена—3-33-82.

Трамваи: 5, 6, 13, 22, 25, 30, 32, Б; автоб.: 1, 3, 6.

(План театра—см. отд. VII, план 10).

Театр им. Вс. Мейерхольда считает датой своего основания 8 ноября 1920 г., когда был показан спектакль „Зори“ Верхарна, в постановке Мейерхольда и при участии основного ядра теперешней труппы Гостима. После этого театр пережил ряд организационных изменений („Театр РСФСР 1-й“, „Театр Актера“, театр Вс. Мейерхольда, трудколлектив им. Вс. Мейерхольда) и с 1926 г. перешел в сеть государственных театров под своим нынешним наименованием.

Гостим стоит в авангарде строителей революционного театра. Его основные задачи: борьба с аполитичностью работников театра, утверждение конструктивизма в вещественном оформлении сцены, воспитание нового актера в системе биомеханической игры, борьба с лозунгом „искусство для искусства“, изгнание со сцены эстетических традиций и принципов буржуазного театра и восстановление традиций подлинно-театральных эпох и народных сцен (comedia dellarte, шекспировской сцены, японских и китайских народных театров), использование действенных и воспитательных элементов театра применительно к конкретным задачам советского строительства, вовлечение массового пролетарского зрителя в соучастие в спектакле, создание агит-демонстрации и спектакля, отражающего новый быт и вопросы общественно-политического характера.

В целях планового обслуживания широких рабочих масс театр ежегодно проводит гастрольные поездки, выезжая в провинцию в полном составе труппы и давая спектакли в полном московском оборудовании.

Гостим не ограничивает свою деятельность одним лишь показом своих спектаклей и ведет широкую общественную работу: связан по художественной линии с большим количеством рабочих и красноармейских клубов, шефствует над тремя воинскими частями, фабрикой и пионер-домом. Во время провинциальных гастролей театр проводит инструктирование клубных художественных кружков.

И история, и текущая работа театра им. Мейерхольда тесно связана с гос. экспериментальными театральными мастерскими (Гэктемас), учащиеся которых принимают непосредственное участие в производственной работе театра.

При театре функционирует ряд научно-опытных лабораторий: драматургическая, клубно-методологическая, биомеханическая и режиссерская.

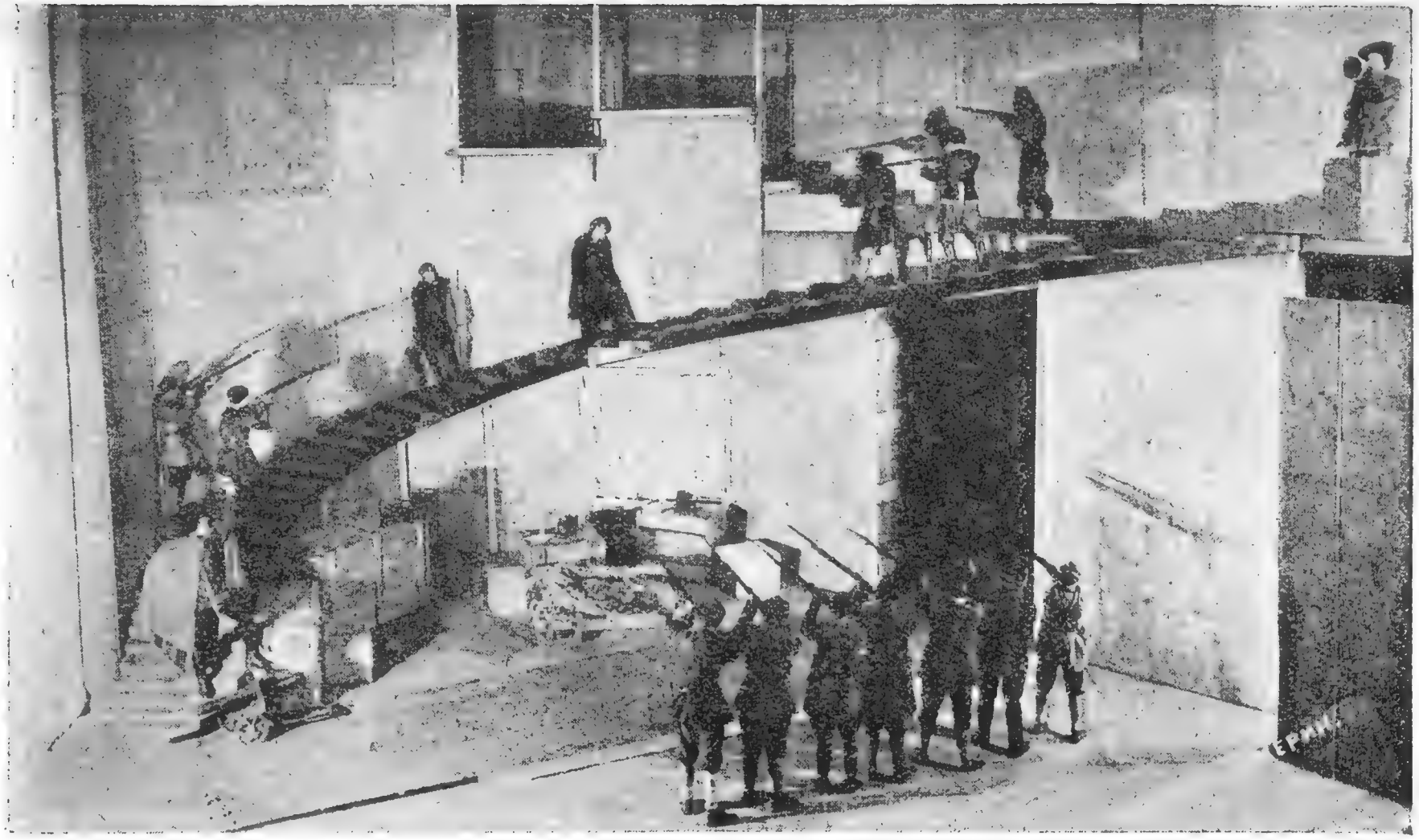

Театр им. Мейерхольда.—„Командарм 2“, финальная сцена.

Репертуар.

Репертуар сезона 1928/29 г.: „Клоп" Маяковского (79 спектаклей), „Лес" Островского (28), „Рычи Китай" Третьякова (24), „Д. Е." по Эренбергу (21), „Ревизор" по Гоголю (13), „Мандат" Эрдмана (8), „Горе уму" по Грибоедову (7), „Земля дыбом" (3).

Новые постановки в текущем сезоне: „Выстрел" Безыменского, „Москва" А. Белого, „Баня" Маяковского, „Хочу ребенка" Третьякова, новая пьеса Ю. Олеши и новая пьеса Эрдмана.

Расценка мест и продажа билетов.

	Цены на веч. спект.	Цены на дневн. спект.
Купоны в ложи	2 р. 65 к.	1 р. 50 к.
Партер.		
1—3 ряды	4 р. 20 к.	2 р. 25 к.
4—5 „	3 „ 70 „	2 „ — „
6—8 „	3 „ 20 „	1 „ 75 „
9—14 „	2 „ 95 „	1 „ 60 „
15—18 „	2 „ 65 „	1 „ 50 „
Бель-этаж.		
1—3 ряды	2 р. 95 к.	1 р. 60 к.
4—7 „	2 „ 65 „	1 „ 50 „
8—10 „	2 „ 15 „	1 „ 25 „
11—13 „	1 „ 60 „	1 „ — „
Боковые.		
1 ряд	2 р. 65 к.	1 р. 50 к.
2 „	— „ 80 „	— „ 60 „
Балкон.		
1—2 ряды	2 р. 65 к.	1 р. 50 к.
3—4 „	2 „ 15 „	1 „ 25 „
5—6 „	1 „ 60 „	1 „ — „

Касса открыта от $11^1/_2$ ч. до 2 ч. и от 4 ч. до 9 ч. Билеты продаются также в справочных бюро Мосрекламсправиздата *(см. отд. V)*.

Льготные билеты со скидкой до 50% распределяются через центральную театральную кассу *(см. отд. V)*.

Начало спектаклей: веч.—в $7^1/_2$ час., дневн.—12 час.

Руководящий и технический персонал.

Директор *Мейерхольд* Всев. Эмил. (народн. арт.); завед. административ.-финанс. частью *Гольдберг* Бор. Ис.

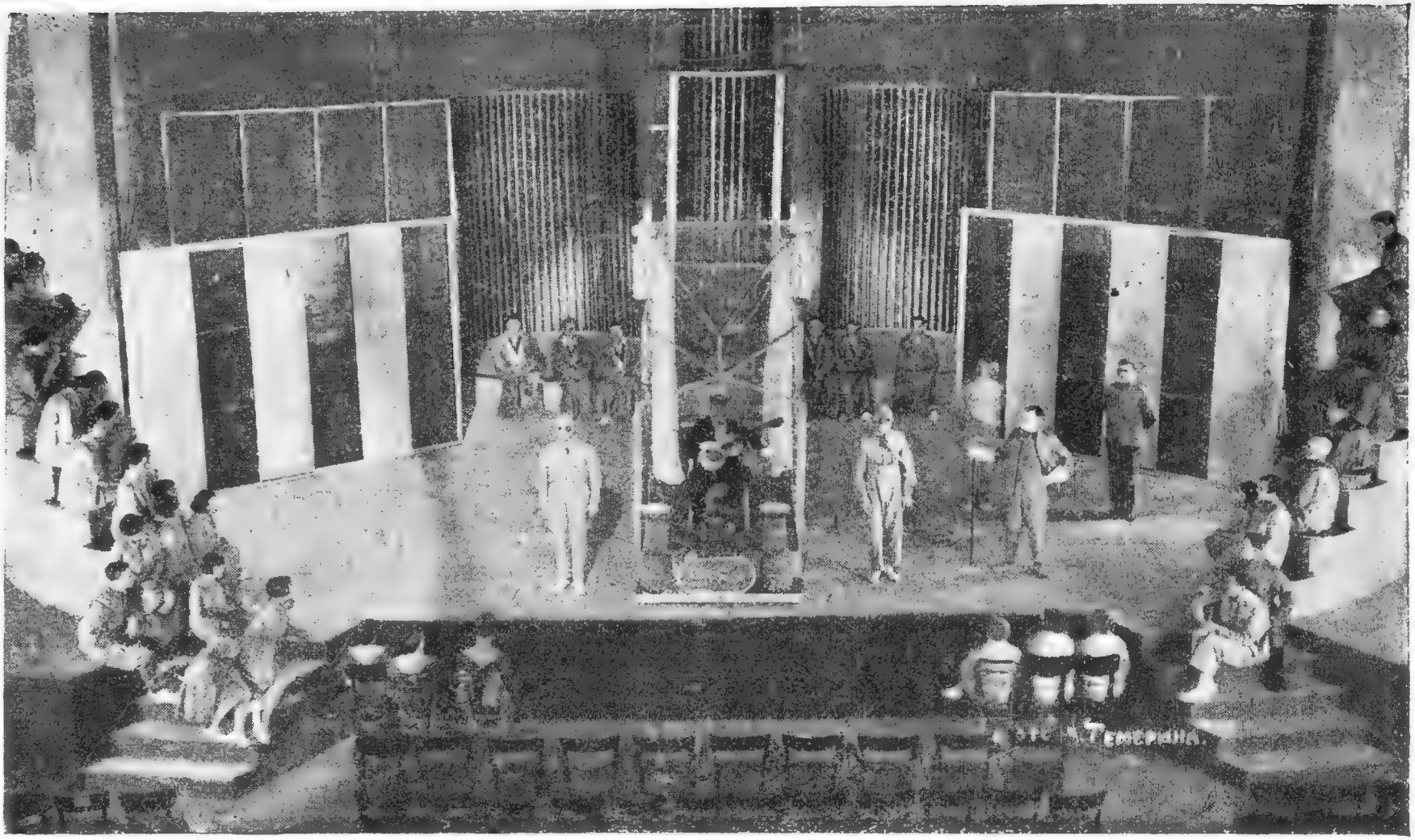

Театр им. Мейерхольда.—„К л о п“, финальная сцена.

Режиссерская часть. мастер *Мейерхольд* Всев. Эмил.; секр. реж. части *Ладыгин* Ник. Влад.; режиссеры лаборанты: *Козиков* Стеф. Вас. *Нестеров* Ал-др Евг., *Охлопков* Ник. Павл., *Райх* Зин. Ник., *Цетнерович* Пав. Владисл., пом. режиссера: *Логинова* Ел. Вас., *Маслюков* Бор. Мих.

Завед. музык. частью и дирижер *Никольский* Юр. Серг.

Инженер-конструктор постановочной части *Мальцин* Иезек. Еф.; завед. электротехнич. частью *Гурболиков* Вас.Петр.; завед. бутафорской частью *Меркулов* Серг. Арт.; завед. парикмахерской частью *Иванов* Ник. Ив.; завед. костюмерной частью *Хохлова* Клавд. Ив.

Артистический персонал.

Артистки: *Атьясова* Антон. Як., *Бенгис* Евг. Бенциан., *Генина* Рах. Моис., *Говоркова* Тат. Ал-др. *Коган* Елиз. Як., *Лесс* Люб. Лаз., *Мальцева* Тат. Павл., *Райх* Зин. Ник., *Ремизова* Варв. Фед., *Серебряникова* Нат. Ив., *Соколова* Соф. Ал-др., *Субботина* Соф. Иннок., *Суворова* Нина Григ., *Суханова* Мар. Фед., *Твердынская* Нина Ив., *Хераскова* Ал-дра Ник., *Шмидт* Лид. Макс., *Логинова* Ел. Вас.

Артисты: *Башкатов* Конст. Ал-др., *Блажевич* Фед. Вл., *Боголюбов* Ник. Ив., *Бочарников* Тим. Петр., *Горский* Ал-ей Степ., *Даревский* Зах. Юр., *Егоричев* Вас. Ив., *Зайчиков* Вас. Фед., *Злобин* Зосима Павл., *Зотов* Серг. Ив., *Ильинский* Иг. Влад., *Кельберер* Ал-ей Викт., *Кириллов* Мих. Фед., *Коршунов* Фед. Петр., *Костомолоцкий* Ал-др Осип., *Ладыгин* Ник. Влад., *Логинов* Андр. Вас., *Мартинсон* Серг. Ал-др., *Маслацов* Влад. Ал-др., *Маслюков* Бор. Митр., *Мологин* Ник. Конст., *Мухин* Мих. Григ., *Охлопков* Ник. Павл., *Поплавский* Ник. Ал-др., *Сахаров* Ник. Дм., *Свердлин* Лев Наум., *Сибиряк* Ник. Вас., *Старковский* Петр Ив., *Темерин* Ал-ей Ал-еев., *Фадеев* Серг. Сем., *Чикул* Мих. Ант., *Штраух* Ив. Влад., *Бондаренко* Фед. Ним., *Глеков* Ал-др Павл., *Карликовский* Мих. Ил.

Вспомогат. состав: *Белозеров* А. И., *Березовская* Н. К., *Бузанов* К. И., *Колосова* Е. А., *Мартынов* С. В., *Плучек* В. Н., *Пшенин* В. Ф., *Сорокин* И. А. *Сычев* В. В., *Фролов* Н. Г., *Цын* А. И.

Музыкальная часть.

Оркестр—24 чел.

Гармонисты: *Кузнецов* Ал-др Ив., *Макаров* Мих. Як., *Попков* Як. Фед.

МОСКОВСКИЙ ГОСУДАРСТВЕННЫЙ РЕАЛИСТИЧЕСКИЙ ТЕАТР.

1-я Тверская-Ямская ул., 4/1; тел. 1-62-31 и 3-74-66.
Трамваи: 5, 6, 13, 22, 25, 30, 32, Б; автоб.: 1, 3, 6.
(*План театра—см. отд. VII, план № 11*).

Переход реалистического театра на путь современности—к советской тематике—начинается осенью 1927 г. постановкой „Цемента“ по роману Гладкова. По этому пути театр идет последние два года, поставив за это время „Последнюю ставку“, „Норд-ост“ и „Третью смену“.

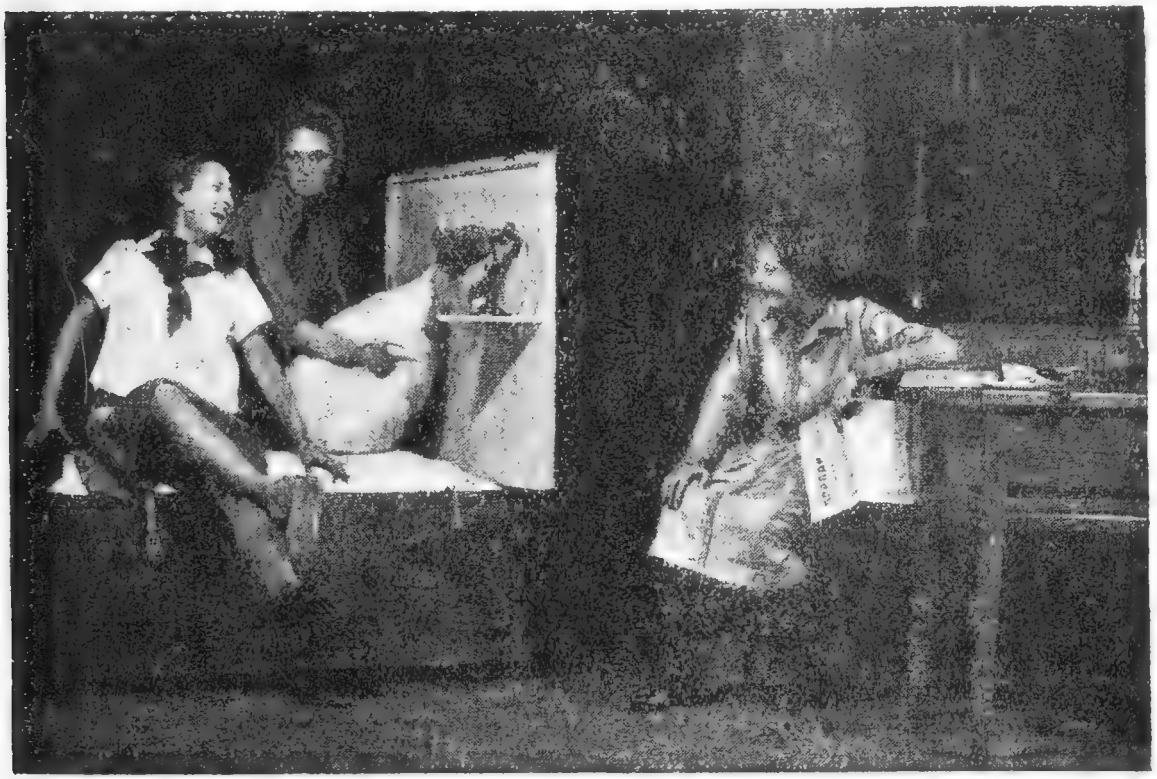

Реалистический театр.—„Третья смена“, 2-й акт.

Перейдя на новые репертуарные пути, театр в основном сохранил свою давнишнюю установку в отношении формы спектаклей—художественный реализм. Эта принципиальная линия нашла свое отражение и в самом названии театра, принятом им в 1927 г. вместо прежнего наименования „Четвертая студия“ Но не в пример формальному реализму старого театра, нередко впадавшему в слепой натурализм и бесплодно копировавшему действительность, Реалистический театр допускает использование всех средств театральной выразительности и художественного воздействия на сознание и волю зрителя.

В настоящее время театр строит свой репертуар по принципу общественной значимости и идеологической выдержанности.

В текущем сезоне труппа театра пополнена новыми актерами; в частности, приняты 15 человек из числа окончивших в этом году Цететис. Усилен также режиссерский состав и создан кадр режиссеров-лаборантов.

Репертуар.

Репертуар сезона 1928/29 г.: „Норд-ост" Щеглова, (80 спектаклей), „Страсть мистера Маррапита" Давидовского по роману Хетчисона (29), „Последняя ставка" Ваграмова и Петрашкевича (27), „Своя семья" Грибоедова и Шаховского (21), „Не было гроша, да вдруг алтын" Островского (18), „Обетованная земля" Сомерсет Могама (18), „Волчья стая" Тудуза (15), „Цемент" Гладкова и Бабанина, „Клад дворянина Собакина" Архипова (9), „Тартюф" Мольера, „Третья смена" Болотова.

Новые постановки в текущем сезоне: „Бравый солдат Швейк" Грина по Хашеку, „Человек ушел" Щеглова, „У фонаря" Никифорова и Брика, „Синие ночи" Ваграмова, „Левый берег" Смирновой, „Пробуждающаяся Индия" Хаббиб-Вафа „Седая юность" Бывалого.

Расценка мест и продажа билетов.

	Обыкнов. цены	Возвыш. цены	Цены на дневн. спект.
Партер.			
1—2 ряды	3 р. 20 к.	3 р. 70 к.	1 р. 70 к.
3—4 „	3 „ 20 „	3 „ 45 „	1 „ 70 „
5—6 „	2 „ 95 „	3 „ 20 „	1 „ 70 „
7—8 „	2 „ 70 „	2 „ 95 „	1 „ 45 „
9—10 „	2 „ 45 „	2 „ 70 „	1 „ 45 „
11—12 „	2 „ 20 „	2 „ 45 „	1 „ 20 „
13—14 „	1 „ 95 „	2 „ 20 „	1 „ 20 „
15—16 „	1 „ 65 „	1 „ 90 „	— „ 95 „
17—18 „	1 „ 65 „	1 „ 65 „	— „ 95 „
19-й ряд „	1 „ 10 „	1 „ 35 „	— „ 70 „
Балкон.			
1—2 ряды	2 р. 20 к.	2 р. 70 к.	1 р. 20 к.
3—4 „	1 „ 35 „	2 „ 10 „	— „ 90 „
5—7 „	— „ 80 „	1 „ 55 „	— „ 65 „

Касса открыта от 1 час. до 8 час.

Билеты продаются также в справочных бюро Мосрекламспра издата *(см. отд. V)*.

Льготные билеты продаются через центральную театральну кассу *(см. отд. V)*.

Руководящий и технический персонал.

Директор *Резауский* Людв. Петр.

Худож. руководитель и гл. режиссер *Алтман* Фед. Фри режиссеры: *Волков* Леон. Андр., *Дикий* Ал-ей Денис., *Кавери*

Фед. Ник., *Федоров* Вас. Фед.; режиссеры-лаборанты *Бабанин* Конст. Мих., *Кормилов* Ал-ей Ник., *Михайлов* Ал-др Ив., *Морской* Серг. Леон., *Платников* Ник. Серг., *Самаров* Ал-ей Макс., *Чучкалов* Петр Як.; пом. режиссера: *Лопухов* Петр Ник., *Машковцева* В. Н.

Художники: *Обручева* Нина Ник., *Распопов* Ростисл. Влад., *Шлепянов* Илья Юл.; завед. литерат. частью: *Львов* Ник. Ив.; завед. музык. частью *Голубенцев* Ал-др Ал-др.; пианистка *Крейн* Дора Фед.

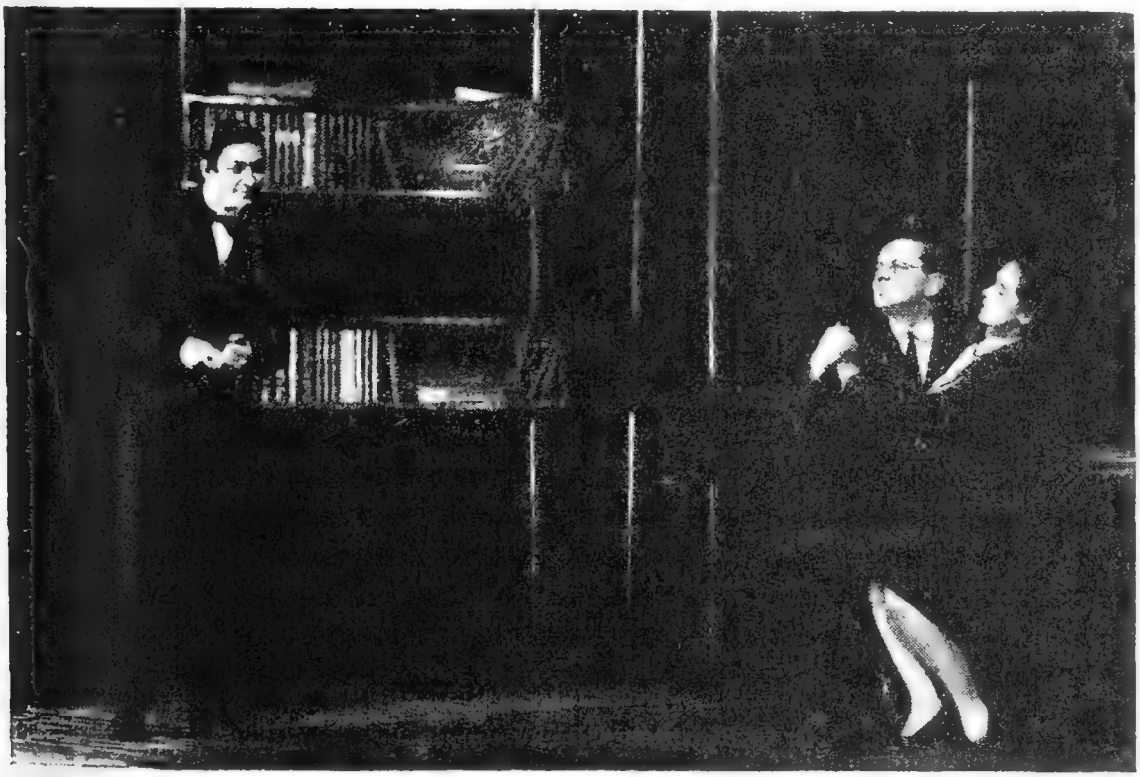

Реалистический театр.—„Норд-Ост", 2-й акт.

Завед. постановочно-монтировочной частью: *Корбут* Мих. Конст.; машинист сцены *Асмитулин* Абдул; завед. бутафорской частью *Леонтьев* Сем. Леонт.

Завед. админ.-фин.-хоз. частью *Любимов* Ал-др Сем.; администратор *Трубецкой* Фед. Фед.; управдел *Биллинг* Ал-др Ал-др.

Артистический персонал.

Артистки: *Амханицкая* Анна Сем., *Асенкова* Елиз. Фед., *Василянская* Матильда Юстин., *Горбунова* Вера Ал-др., *Гауэнштейн* Ол. Эмил., *Дубровская* Тат. Ал-др., *Комарова* Лид. Фед., *Кебрен* Соф. Вас., *Лисицына* Лид. Вас., *Лилина* Зин. Андр., *Матисова* Ол. Парфир., *Машковцева* Вера Ник., *Михайловская* Соф. Влад., *Натарова* Ал-дра Ив., *Озаровская* Нина Влад., *Перемышлева* Мар. Дм., *Полянская* Ол. Влад., *Соколова* Евг. Ник., *Стрел-*

кова Мар. Фед., *Туржанская* Людм. Ник., *Угрюмова* Нина Ал-др., *Шигаева* Зоя Мих., *Эк* Эльза Конст.

Артисты: *Аржанов* Петр Мих., *Бабанин* Конст. Мих., *Балашов* Вас. Фед., *Бернс* Вас. Ник., *Жаров* Мих. Ив., *Заостровский* Юр. Алекс., *Кеслер* Влад. Герм., *Коршун* Юр. Юр., *Князев* Серг. Степ., *Кормилов* л-ей Ник., *Кристи* Юл. Бор., *Котовщиков* Ал-ей Ал-еев., *Лейн* Мих. Льв., *Михайлов* Ал-др Ив., *Молчаков* Вас. Мих., *Морской* Серг. Леон., *Назаров* Дм. Пав., *Новиков* Ал-др Георг., *Новиков* Вяч. Иллар., *Олегов* Олег Андр., *Плотников* Ник. Серг., *Петровский* Георг. Влад., *Поляков* Серг. Вас., *Самаров* Ал-ей Макс., *Фотиев* Вас., Серг., *Чаусов* Ал-др Ив., *Чучкалов* Петр Як.

ГОСУДАРСТВЕННЫЙ ТЕАТР-СТУДИЯ МАЛОГО ТЕАТРА.

Б. Гнездниковский пер., 10; тел. 2-77-90 и 1-25-99.

Трамваи: 6, 15, 18, 22, 23, 25, 27, 29, А; автоб. 1, 3, 6.

(План театра—см. отд. VII, план № 12).

Студия Малого театра образовалась из артистов, окончивших драматические курсы Малого театра и составивших под руководством своих преподавателей—артисток Малого театра В. Н. Пашенной и Н. А. Смирновой самостоятельную группу. Молодой коллектив выступал со своим репертуаром в районных спектаклях Малого театра, один сезон—в бывшем Новом театре, где на долю коллектива приходилось два спектакля в неделю, и в течение двух сезонов нес работу параллельно с основной труппой Малого театра на сцене его филиала—театра им. Сафонова.

Желание молодой группы создать хоть и небольшой, но самостоятельный театр с своей художественной физиономией нашло осуществление в 1925 году, когда Студии Малого театра было предоставлено небольшое, но отдельное театральное помещение на Сретенке.

С этого времени, собственно, и началось существование Студии как отдельного театра, художественная физиономия которого к настоящему сезону уже достаточно оформилась. В основе работы театра — принципы реальной и правдивой актерской игры; но в каждом спектакле и в каждом образе, не нарушая этой основы, театр ищет своей особой формы, особых средств выражения. Главная черта, присущая этим поискам, — стремление к обобщенности, заострению, иногда преувеличению, сценическое облечение самых обычных явлений в яркие и многозвучные формы.

Если в основе работы Студии—влияние школы Малого театра, то в форме и приемах этой работы чувствуются уже и влияния, выходящие за пределы учительской сцены, а также целый ряд своих

Театр-студия Малого театра. — „Шулер“, 7-я картина.

собственных, своими опытами найденных и утвержденных достижений.

До настоящего времени главное внимание театра в его работах было сосредоточено на комедийных спектаклях. Студия заслужила репутацию театра „молодого, веселого, жизнерадостного". Москвич ценил ее главным образом за иронию и музыкальность („Кино-роман"), за водевильную легкость („Вредный элемент"), за обостренную комедию („Конец—делу венец", „Шулер").

Однако, ряд спектаклей серьезного характера („Пурга", „Летящий орел") дал уже возможность артистам Студии испытать свои силы в драме и в трагедии.

Не оставляя своих комедийных опытов и в этом сезоне („Президенты и бананы"), театр, наживший собственную манеру и до некоторой степени своеобразный стиль, подвергает его в этом сезоне проверке на острой и социально-значительной индустриальной драме Щеглова „Переплав", а серьезность и культурность своей сценической подготовки—на восстановлении в новых формах и новой акцентировке хорошо известных московскому зрителю „Без вины виноватых" Островского.

Репертуар.

Репертуар сезона 1928/29 г.: „Кино-роман" Кайзера, (67 спектаклей), „Вредный элемент" Шкваркина (40), „Конец делу венец" Шекспира (22), „В глухое царствование" Шкваркина (3), „Летящий орел" Брукс и Листер (8), „Похождения Бальзаминова" Островского (3), „Шулер" Шкваркина (46), „Дикарь" по Вольтеру (19).

Новые постановки в текущем сезоне: „Переплав" Щеглова, „Президенты и бананы" Германа Вечера, „Без вины виноватые" Островского.

Расценка мест и продажа билетов.

Партер.	Цены на веч. спект.	Цены на днев. спект.
1— 3 ряды	3 р. 75 к.	2 р. 85 к.
4— 6 „	3 „ 15 „	2 „ 35 „
7— 9 „	2 „ 65 „	1 „ 95 „
10—13 „	2 „ 35 „	1 „ 75 „
14—15 „	1 „ 90 „	1 „ 30 „
16—17 „	1 „ 30 „	1 „ — „
18—20 „	1 „ 05 „	— 80 „

Балкон.

1-й ряд	1 р. 90 к.	1 р. 30 к.
2 „	1 „ 05 „	— 80 „
3 „	— 80 „	— 55 „
Купоны в ложи	1 „ 60 „	1 „ 10 „

Касса открыта с 1 ч. до 8 час.

Билеты продаются также в справочных бюро Мосрекламсправиздата *(см. отд. V)*.

Льготные билеты со скидкой до 50% распределяются через центральную театральную кассу *(см. отд. V)*.

Начало спектаклей: веч.—в $7^1/_2$ час., дневн.—в 12 ч.

Руководящий и технический персонал.

Директор *Леонтьев* Як. Леонт.; гл. режиссер *Каверин* Фед. Ник.; режиссер-преподаватель *Смирнова* Над. Ал-др.; пом. режиссера: *Бюрнье* Серг. Карл., *Маломерков* Вас. Ал-еев; управл. труппой *Калинин* Вас. Вас.; завед. учебной частью *Страдомская* Ел. Ив.; зав. музык. частью *Германов* Серг. Леон.

Завед. сценой *Лопатин* Мих. Григ.; завед. осветит. частью *Успенский* Георг. Ник.; завед. костюмерной частью *Ямщиков* Степ. Ив.; завед. парикмахерской частью *Андреев* Ив. Андр.

Администратор *Маркизов* Бор. Конст.

Артистический персонал.

Артистки: *Артемьева* Над. Вас., *Бойчевская* Мар. Ив., *Комаровская* Ек. Мих., *Нижинская* Ел. Мих., *Ничке* Олимп. Мих., *Половикова* Клавд. Мих., *Тартакова* Мар. Григ., *Царева* Вера Ал-еев., *Цветаева* Мар. Григ., *Цветкова* Нат. Серг., *Чавчавадзе* Вера Мих., *Шпарро* Ек. Петр.

Артисты: *Бундиков* Ник. Ник., *Вечеслов* Серг. Мих., *Волошин* Тим. Фед., *Гладков* Мих. Ник., *Давыдовский* Ив. Ник., *Иванов* Ник. Ив., *Калинин* Вас. Вас., *Корелов* Ник. Ив., *Кричко* Андр. Ив., *Новожилов* Ив. Ив., *Оленев* Пав. Ал-еев., *Савельев* Влад. Дм., *Свищев* Ив. Серг., *Свободин* Ник. Капит., *Черневский* Дм. Дм., *Шатов* Ал-др Павл., *Эльский* Ник. Григ.

Сотрудницы: *Леонидова* Нина Евг., *Лобысевич* Вера Ал-др., *Ляпидевская* Тат. Сем., *Степанова* Соф. Дм., *Страдомская* Ел. Ив., *Эвелинова* Любовь Род.

Сотрудники: *Краснощеков* Вас. Вас., *Мартынов* Юр. Петр., *Павлов* Ник. Влад., *Рубанов* Мих. Аким.

ТЕАТР РЕВОЛЮЦИИ.

Ул. Герцена (Б. Никитская), 19; тел.: дирекция—1-28-90, контора—4-49-49, сцена—5-82-61.

Трамваи: 1, 15, 16, 18, 23, 26, А; автоб. 7.

(*План театра—см. отд. VII, план № 13*).

Театр Революции основан в 1920 году. Задачи театра, при его возникновении, были сформулированы в кратком, но четком положении: политическая агитация средствами театра.

Эта формула революционного времени наметила перед театром точный, но трудный путь. Она заставила его с первых же шагов подчинить свою художественную работу принципу социальной полезности.

На этом пути театр Революции имеет за собой несколько пройденных резко очерченных этапов. Первоначально спектакли по своему стилю приближались к агитационно-плакатному жанру. В наше время театр уже далеко ушел от лозунговой агитации, от поверхностного отражения политической злобы дня. Театр стремится раскрыть в своих спектаклях психологию современной личности, дать изображение борьбы, идущей в общественной жизни и в быту, поставить перед зрителем серьезные и острые проблемы сегодняшнего дня.

В плоскости режиссерской работы театр Революции ставит перед собой следующие задачи: 1) обязательное выявление социального стержня пьесы; 2) такое построение спектакля, при котором гарантировалась бы агитационная полезность зрелища; 3) свежесть замысла постановки, решение пьесы в простых и понятных, но далеких от штампа формах, монументальность спектакля; 4) учет всех достижений в области театральной формы и дальнейшие поиски новых форм экспериментальным путем.

Труппа театра Революции спаяна в коллектив, имеющий свое самостоятельное художественное лицо. Основные приемы актерского творчества построены на следующих предпосылках: вскрытие социального содержания образа и установка на нем положительного или отрицательного акцента, реалистическое построение образа с обязательным уклоном в большие формы (типизация) и при полном разрыве с шаблоном, полное овладение формальным мастерством в области слова и движения.

В области вещественного оформления спектаклей театр Революции придает особое значение экспериментальному моменту и основными принципами считает: полный отход от самодовлеющего эстетизма в установке и костюме, выразительность и простоту установки при наличии реалистических форм, стремление к механизации и динамичности установки.

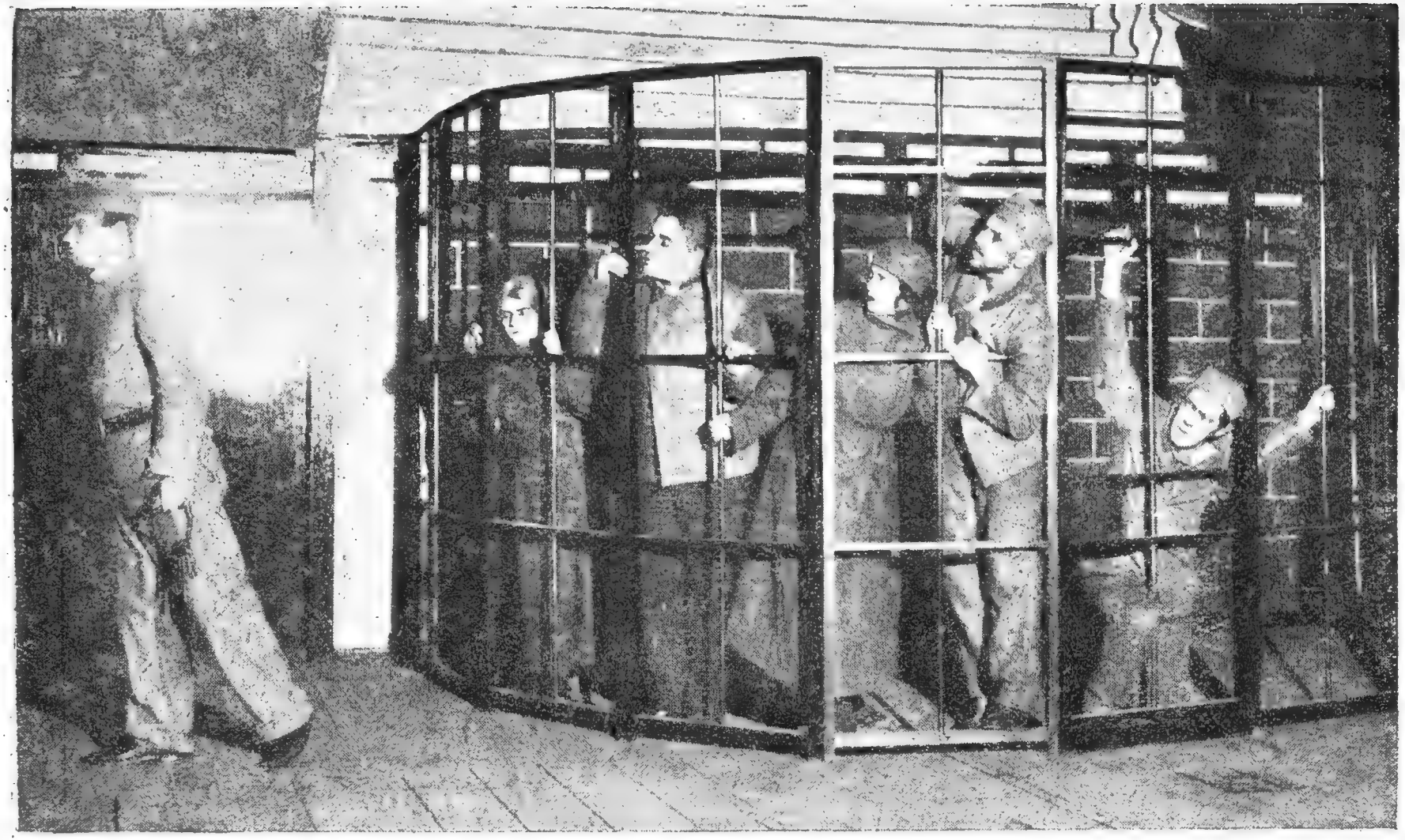

Театр Революции.—„Гоп-ля, мы живем“, 1-й акт.

Репертуар.

Репертуар сезона 1928/29 г.: „Человек с портфелем“ Файко (97 спектаклей), „Гоп-ля, мы живем“ Толлера (54), „Инга“ Глебова (43), „Когда поют петухи“ Юрьина (28), „Гора“ Чалой (5), „Воздушный пирог“ Ромашова (1); выездные спектакли в клубах—„Амба“ Чалой, „Человек с портфелем“ и „Когда поют петухи“ (всего 12 спектаклей).

Новые постановки в текущем сезоне: „Партбилет“ Завалишина, „Интервью“ Файко, „Борис Годунов“ Пушкина и новая пьеса Третьякова на тему о колхозном строительстве.

Расценка мест и продажа билетов.

Ложи.		1-й ряд боков. .	2 р. 20 к.
Бель-этажа . .	6 р. 60 к.	2—3 ряды „ .	1 „ 45 „
1-го яруса . .	4 „ 40 „	1-й ярус.	
Партер.		1—2 ряды . . .	1 р. 65 к.
1— 2 ряды . .	3 р. 85 к.	3—5 „ . . .	1 „ 10 „
3— 5 „ . .	3 „ 30 „	1-й ряд боков .	1 „ 10 „
6—10 „ . .	2 „ 75 „	2—3 ряды „ .	1 „ — „
11—15 „ . .	2 „ 40 „	2-й ярус.	
Амфитеатр.		1—3 ряды . .	1 р. 10 к.
1—2 ряды . .	2 р. 20 к.	1-й ряд боков. .	— „ 75 „
3—4 „ . .	1 „ 65 „	2—3 ряды „ .	— „ 65 „
Бель-этаж.		Галлерея.	
1—2 ряды . .	2 р. 40 к.	1—5 ряды . .	— р. 55 к.
3—5 „ . .	1 „ 65 „		

Касса открыта от 11 ч. до 2 ч. и от 5 ч. до 8 ч.

Билеты продаются также в справочных бюро Мосрекламсправиздата (*см. отд. V*).

Льготные билеты выдаются профколлективам в конторе театра от 11 ч. до 2 ч., а также распределяются через районные кассы УМЗП (*см. отд. V*).

Начало спектаклей—в $7^1/_2$ час.

Руководящий и технический персонал.

Директор *Зубцов* Ив. Серг.

Гл. режисс. *Федоров* Вас. Вас.; режиссеры: *Волков* Леон. Андр., *Зубов* Конст. Ал-др. (завед. труппой и репертуаром), *Терешкович* Макс. Абр.; пом. режиссера: *Тункель* Дав. Влад., *Ясинский* Вас. Ал-еев.; суфлер *Монахов* Леон. Марк. (засл. арт.).

Завед. художеств.-постановочной частью *Шляпянов* Ил. Юл.

Завед. музыкальной частью *Попов* Ник. Ник.

Завед. технич. постановочной частью *Состэ* Карл Андр.; завед. электротехнич. частью *Патриарка* Пав. Влад.; завед. костюмерн. частью *Владимиров* Степ. Петр.; гример *Терзианц* Ал-др Бор.

Гл. администратор *Акинский* Ник. Петр.; администратор *Островский* Ал-др Влад.; завед. хоз. частью *Миклав* Эрист Як.

Артистический персонал.

Артистки: *Бабанова* Мар. Ив., *Белявская* Нат. Дм., *Богданова* Анна Вас., *Богданова* Ал-дра Гавр., *Васильева* Юл. Вас. (заслуж. арт.), *Волгина* Анна Ив., *Ворон* Анна Ив., *Глизер* Юдифь Сам., *Деткова* Мар. Ник., *Иванова* Нина Ив., *Кутузова* Мар. Ал-др., *Лабунская* Олимп. Валент., *Ленская* Ек. Влад., *Марченко* Варв. Мак., *Маслова* Анна Вас., *Пыжева* Ол. Ив., *Рякина* Анна Никиф., *Страхова* Евг. Ник., *Тер-Осипян* Нина Мамикон., *Тяпкина* Ел. Ал-еев., *Фейнберг* Римма Як., *Шереметьева* Анна Георг., *Шурупова* Тат. Ив.

Артисты: *Алейченков* Ив. Григ., *Бахарев* Валерьян Ив., *Белокуров* Влад. Вяч., *Бибиков* Бор. Влад., *Васюков* Дм. Серг., *Власов* Валент. Ник., *Волков* Леон. Андр., *Гнедочкин* Вас. Ил., *Дорофеев* Влад. Андр., *Зубов* Конст. Ал-др., *Иммонен* Конст. Конст., *Кирст* Ал-др Адольф., *Киселев* Степ. Мак., *Ключарев* Викт. Павл., *Лаврентьев* Серг. Ал-др., *Латышевский* Викт. Ал-др., *Липман* Дав. Як., *Лишин* Мих. Еф., *Лукьянов* Ал-др Павл., *Милляр* Георг. Франц., *Музалевский* Георг. Вас., *Орлов* Дм. Ник., *Раевский* Ник. Ад., *Разумов* Серг. Вас., *Рутштейн* Эрман. Григ., *Смирнов* Ал-др Вас., *Смирнов* Як. Ив., *Соловьев* Тарас Дм., *Суходольский* Ал-ей Мих., *Телешев* Ник. Плат., *Терешкович* Макс Абр., *Усольев* Гурий Пант., *Цвиленев* Юр. Влад., *Чистяков* Ник. Вас., *Щагин* Ал-др Ив.

Оркестр: *Грубе-Дашкова* Валент. Оскар., *Гузик* Афан. Ал-др., *Голышев* Эмил. Ис., *Жительский* Адамасий Макс., *Ланцман* Мих. Марк., *Меерович* Мих. Абр., *Мерзляков* Пав. Вас., *Сафонов* Ил. Вас.

МОСКОВСКИЙ ДРАМАТИЧЕСКИЙ ТЕАТР им. МОСПС.

Каретный ряд, 3, зимний театр „Эрмитаж“; тел.: дирекция—5-61-34, администрация—4-39-34, сцена—5-67-56.

Трамваи: 5, 15, 23, 27, 30, 32, А, Б; автоб. 5.

(План театра—см. отд. VII, план № 14).

Театр им. МОСПС всецело ориентируется на рабочего зрителя. Разрешая те или иные волнующие рабочую массу проблемы, выдвигаемые процессом социалистического строительства (проблемы хозяйственно-экономические, социально-бытовые, этические и т. д.), театр стремится вести зрителя за собой, воспитывая его, организуя его психику вокруг актуальных задач современности, поднимая его культурный уровень и развивая его вкус.

Каждая пьеса, появляющаяся в репертуаре театра им. МОСПС, проникнута не только идеологией победившего класса, но и бодрой зарядкой, рождающей волю к новым дальнейшим победам.

Живая связь с зрителем является органической потребностью театра. Осуществляется эта связь путем подробных докладов о путях и развитии театра на профсоюзных культконференциях, совещаниях и съездах, путем диспутов как внутри театра, так и непосредственно в самой гуще зрителей — в рабочих клубах. Два раза в течение зимнего сезона театр устраивает конференции своих постоянных зрителей, подвергая всестороннему обсуждению проделанную работу.

Важнейшим организующим фактором связи с зрителем служит художественный совет театра, состоящий из представителей общественности, фабрик и заводов.

Как в прошлом году, так и в текущем сезоне театр стремится обслужить рабочие районы, заключив соглашения с рядом рабочих театров на постановку у них спектаклей („Голос Недр", „Константин Терехин", „Шторм" и „Ненависть").

Репертуар.

Репертуар сезона 1928/29 г.: „Рельсы гудят" Киршона (64 спектакля), „Голос недр" Биль-Белоцерковского (50), „Мятеж" Фурманова и Поливанова (40), „Город ветров" Киршона (15), „Луна слева" Биль-Белоцерковского (10), „Ненависть" Ярцева (8), „Кэнстантин Терехин" Киршона и Успенского (4),

Новые постановки в текущем сезоне: „Ярость" Яновского и „Чапаев" Дм. Фурманова в обработке Фурмановой и Лунина.

Расценка мест и продажа билетов.

Партер.

1— 3 ряды . .	3 р. 50 к.
4— 6 „ . .	3 „ 30 „
7— 9 „ . .	3 „ 10 „
10—12 „ . .	2 „ 80 „
13—15 „ . .	2 „ 50 „
16—18 „ . .	2 „ 10 „
19—21 „ . .	1 „ 80 „
22—25 „ . .	1 „ 50 „

Бель-этаж.

1—3 ряды . .	2 р. 20 к.
4—6 „ . .	1 „ 60 „
7—9 „ . .	1 „ — „

Балкон.

1—2 ряды . .	1 р. 60 к.
3—5 „ . .	1 „ 30 „
6—7 „ . .	1 „ — „
8-й ряд . . .	— „ 60 „

Купоны в ложи.

Бель-этажа . . .	1 р. 65 к.
Балкона . . .	1 „ 20 „

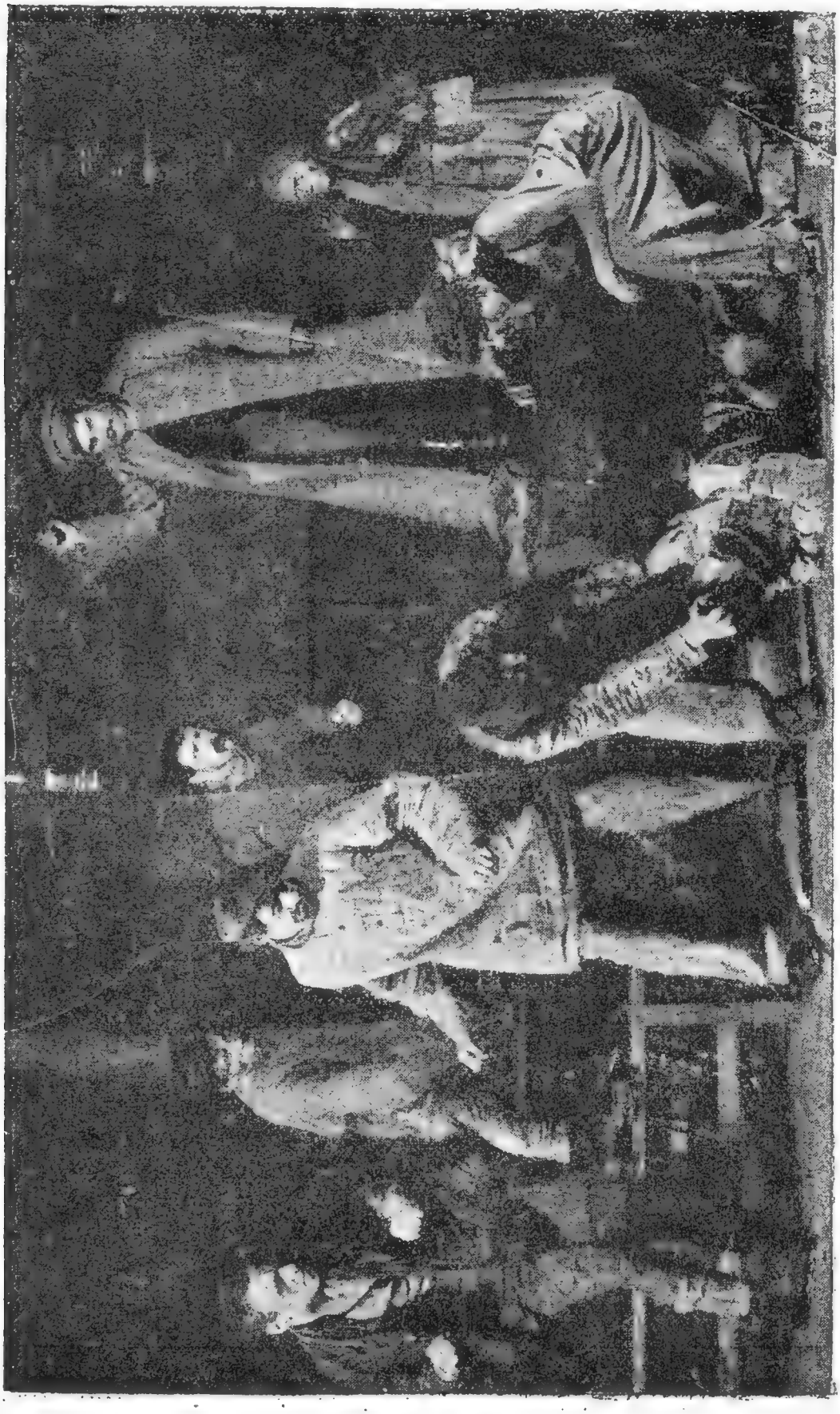

Театр им. МОСПС.—„Голос недр", 5-я картина.

Касса открыта от 4 до 8 ч.

Билеты продаются также в справочных бюро Мосрекламсправиздата *(см. отд. V)*.

Льготные билеты со скидкой до 40% выдаются коллективам в конторе театра и распределяются через кассы УМЗП (*см. отд. V*).

Начало спектаклей—в $7^1/_2$ час.

Руководящий и технический персонал.

Директор и гл. режиссер *Любимов-Ланской* Евс. Осип. (заслуж. арт.); заместит. директора *Серебряков* Конст. Ник.; секр. худож. совета *Лидарский* Анат. Як.

Режиссер *Винер* Ал-др Бор.; режиссер-инспектор *Ардов* Серг. Павл.; художник *Волков* Бор. Ив.; пом. режиссера: *Жилкин* Леон. Ал-др. и *Петровский* Григ. Григ.; пианистка *Бородина* Ел. Вас.; суфлеры: *Владич* Тат. Ал-еев. и *Сабо* Тат. Ал-др.

Завед. монтировочной частью *Матвеев* Куз. Андр.; завед. электротехн. частью *Богданов* Ал-др Ал-еев.; завед. костюмерной частью *Кириллова* Ек. Ив.; завед. бутафорской частью *Павлов* Фед. Павл.; завед. парикмахерской частью *Яковлева* Клавд. Ив.

Администраторы: *Венин* Вениам. Ив., *Филиппов* Гр. Вас.; завед. конторой *Дольник* Сем. Гр.

Артистический персонал.

Основной состав.

Артистки: *Адамайтис* Элеон. Иос., *Арсенцева* Ал-дра Ник., *Аярова* Раиса Леон., *Бородкина* Инна Ал-еев., *Вейман-Лебединская* Ел. Мих., *Дементьева* Валер. Ал-еев., *Егорова* Мар. Георг., *Звягинцева* Мар. Ал-еев., *Княгининская* Нина Вяч., *Мравина* Мар. Ник., *Нарбекова* Ол. Павл. *Оганезова* Там. Сумбат., *Окунева* Вера Ив., *Пельтцер* Тат. Ив., *Полевая* Лид. Сем., *Яковлева* Конкордия Ив.

Артисты: *Алферов* Серг. Серг., *Андреев* Ал-др Ник., *Аристов* Вас. Мих., *Бахметьев* Ал-др Ив., *Беллев* Бор. Ник., *Ванин* Вас. Вас., *Власов* Дм. Петр., *Выборнов* Серг. Ал-др., *Галин-Добржанский* Леон. Андрон., *Гарин* Ник. Ив., *Гуров* Пав. Серг., *Гурьев* Евг. Вас., *Давидовский* Конст. Ал-еев., *Дагмаров* Мих. Ник., *Дорошевич* Ал-др Мих. (заслуж. арт.), *Калинцев* Ал-др Мих., *Крамов* Ал-др Гр. (заслуж. арт.), *Кулаков* Леон. Ив., *Лепковский* Евг. Арк. (заслуж. арт.), *Лидарский* Анат. Як., *Любимов-Ланской* Евс. Ос. (засл. арт.), *Отрадинский* Ив. Фед., *Палин* Гр. Ал-др., *Петина* Викт. Марцус. (засл. арт.),*Пясецкий* Бор. Ив., *Розанов* Ал-др Ник., *Розен-Санин* Мих. Ник. (заслуж. арт.), *Сабуров* Влад. Ал-др., *Сашин* Ал-др Андр., *Субботин* Фед. Дм., *Тарханов* Серг. Ив., *Темяков* Ник. Петр., *Тихонравов* Вас. Петр., *Фирсов* Ник. Ив., *Чиндорин* Ник. Георг., *Шишков* Анат. Гр.

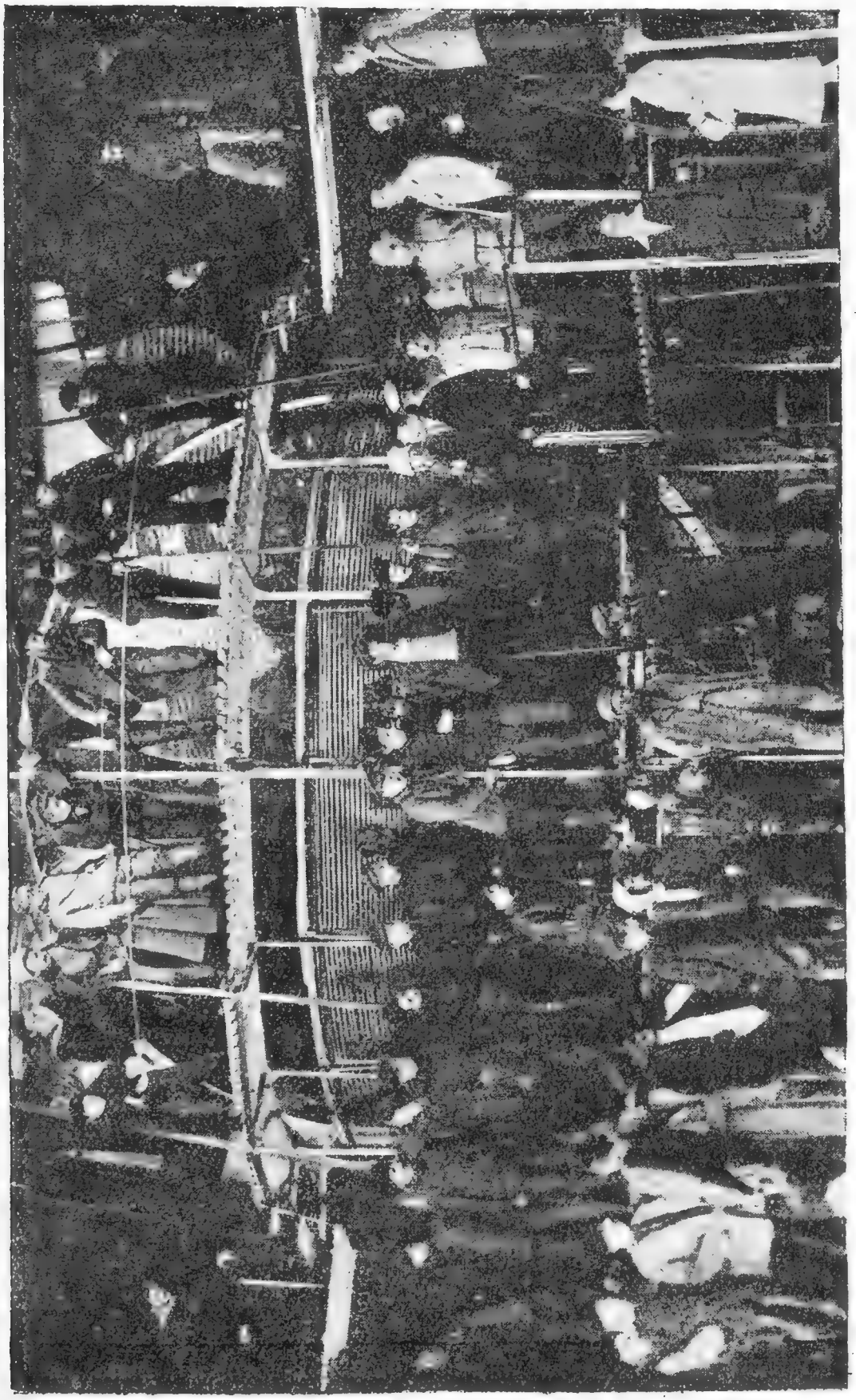

Театр им. МОСПС.—„Город ветров“, 3-я картина.

Вспомогательный состав.

Артистки: *Бируля* Люб. Витольд., *Васильева* Ал-дра Серг., *Верестова* Агния Ром., *Гоарик* Гоаринэ Мих., *Евстратова* Елиз. Конст., *Нечаева* Ант. Сем.

Артисты: *Антохин* Як. Герм., *Артишевский* Серг. Фед., *Бузин* Ник. Ив., *Годзи* Серг. Серг., *Горячих* Петр Ник., *Грымузинский* Вергил. Теофил., *Евгеньев* Петр Матв., *Иванов* Мих. Ал-др., *Колпаков* Викт. Мих., *Левинский* Дав. Павл., *Литвинов* Ник. Георг., *Поволоцкий* Мих. Онис., *Фалеев* Ник. Серг., *Яковлев* Степ. Як.

МОСКОВСКИЙ ДРАМАТИЧЕСКИЙ ТЕАТР бывш. КОРШ.

Петровка, Петровский (Богословский) пер., 3; тел.: дирекция — 3-12-37, касса—1-85-26, сцена—1-96-33.

Трамваи: 6, 15, 18, 22, 23, 25, 27, 29 и А; автоб. 5.

(План театра—см. отд. VII, план № 15).

Перейдя четыре года назад в ведение Управления московскими зрелищными предприятиями, театр б. Корш начал постепенный отход от репертуарных традиций частной антрепризы, рассчитанных на вкусы невзыскательного обывателя. Лишь в сохранении сильного актерского коллектива театр следует коршевским традициям.

Репертуар текущего сезона построен, главным образом, на пьесах современных советских авторов. В то же время театр ставит своей задачей показывать и новинки западно-европейской драматургии, но лишь те, которые тематически и идеологически близки советскому зрителю.

В области режиссуры и актерского исполнения театр б. Корш остается на позициях условного реализма, дополненного социальной окраской сценических образов.

Репертуар.

Репертуар сезона 1928/29 г.: „Инженер Мерц“ Никулина (94 спектакля), „Волки и овцы“ Островского (32), „Деловой человек“ Газенклевера (31) „Карьера министра“ Галицкого и Каминка (26), „Ремесло господина кюрэ“ Вотейль (12), „Весенние зарницы“ Крашенинникова (17).

Новые постановки в текущем сезоне: „Болото“ Паньоль, „Высоты“ Либединского.

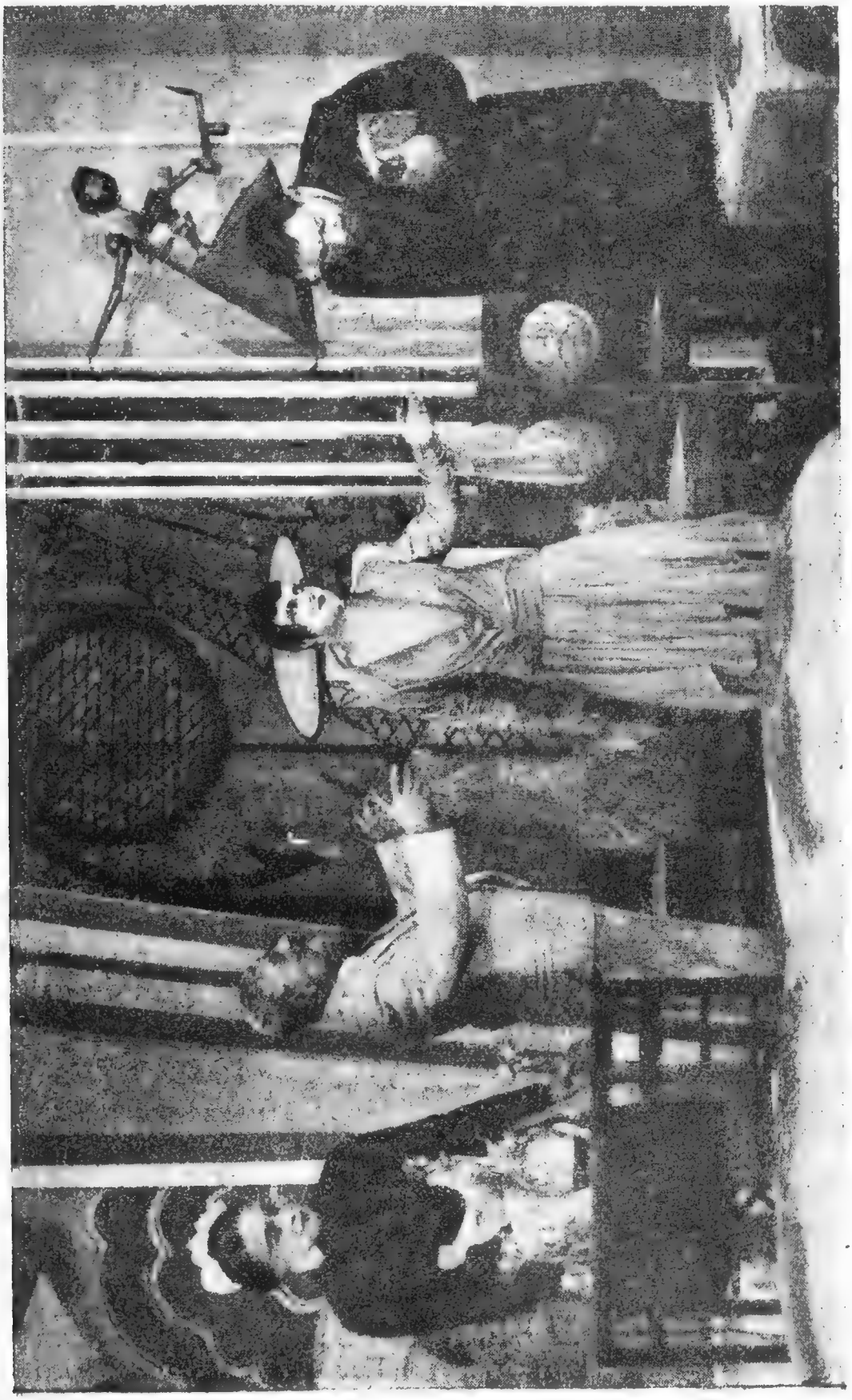

Театр бывш. Корш.—„Болото“, 2-й акт.

Расценка мест и продажа билетов.

Купоны в ложи.

Бенуара . . .	3 р. 30 к.
Бель-этажа . .	3 „ 30 „
1-го яруса . .	1 „ 75 „

Партер.

1— 3 ряды . .	5 р. 50 к.
4— 6 „ . .	4 „ 95 „
7— 9 „ . .	4 „ 40 „
10—11 „ . .	3 „ 85 „
12—13 „ . .	3 „ 30 „
14—15 „ . .	2 „ 75 „

Амфитеатр.

1—2 ряды . .	2 р. 75 к.
3—4 „ . .	2 „ — „

Бель-этаж.

1—2 ряды . .	2 р. 75 к.
3—5 „ . .	2 „ — „
1-й ряд боков.	2 „ 20 „
2-й „ „	1 „ 65 „

1-й ярус.

1—2 ряды . .	2 р. — к.
3—5 „ . .	1 „ 45 „
1-й ряд боков.	1 „ 65 „
2-й „ „	1 „ 10 „

Галлерея.

1—4 ряды . .	1 р. — к.
1-й ряд боков.	— „ 55 „
2-й „ „	— „ 35 „

Касса открыта от 12 ч. до 10 ч. веч.

Билеты продаются также в справочных бюро Мосрекламсправиздата *(см. отд. V)*.

Льготные билеты со скидкой от 30 до 50% распределяются через районные кассы УМЗП *(см. отд. V)*.

Начало спектаклей—в $7^1/_2$ час.

Руководящий и технический персонал.

Директор *Морозов* Еф. Сем.; завед. труппой и режиссер *Радин* Ник. Мариус. (заслуж. арт.); завед. литерат. частью *Тальников* Д. Л.; пом. режиссера: *Ефремов* Мих. Фед., *Каминка* Сем. Исаак.; суфлеры: *Волынский* Леон. Серг., *Жук* Бор. Серг.

Художник-декоратор *Лаленков* Петр Зах.; завед. костюмерной частью *Гаврилова* Анаст. Ал-еев.; завед. парикмах. частью *Яковлев* Серг. Як.; завед. электротехнич. частью *Гусев* Ив. Кузьм.; зав, машинной частью *Климов* Ив. Петр.

Пианистка *Полонская* Лариса Мих.

Гл. администратор *Веров* Иос. Ник.; администратор *Разумовский* Мих. Ант.

Артистический персонал.

Основной состав.

Артистки: *Бершадская* Нина Льв., *Блюменталь-Тамарина* Мар. Мих. (народн. арт.), *Борская* Над. Дм. (заслуж. арт.), *Будрейко* Вера Ант., *Карелина-Раич* Раиса Андр. (заслуж. арт.), *Кошкина* Нина Влад., *Лундышева* Ел. Фед., *Попова* Вера Ник., *Прокофьева* Мар. Ал-др., *Слободинская* Вера Арк., *Токарева*

Ал-дра Влад. (заслуж. арт.), *Трей* Лид. Авг., *Чарушина* Валер. Ал-др., *Шатрова* Ел. Митр.

Артисты: *Владиславский* Влад. Ал-др., *Дмитриев* Дм. Ник., *Зражевский* Ал-др Ив., *Каминка* Эмман. Исаак., *Коновалов* Ник. Леон., *Кригер* Влад. Ал-др. (заслуж. арт.), *Ковров* Георг. Ив., *Марьин* Арк. Ал-еев., *Межинский* Сем. Бор., *Петкер* Бор. Як., *Радин* Ник. Мариус. (заслуж. арт.), *Ракитин* Анат. Влад., *Старостин* Ник. Фед., *Сердюк* Вас. Петр., *Холодов* Мих. Ив., *Хохлов* Ал-др Евг., *Цыганков* Вениам. Ив., *Шелехов* Тар. Дм., *Шмитько* Бор. Вас.

Вспомогательный состав.

Артистки: *Дарич* Ол. Ос., *Дикая* Нина Ал., *Диклер* Мар. Конст., *Заикина* Мар. Андр., *Крыжановская* Над. Аким., *Москалева* Ал-дра Як., *Станго* Зин. Ал-др.

Артисты: *Агапов* Ал-др Еф., *Зотов* Евг. Вас., *Текфердт* Влад. Ал-др.

ТЕАТР ЗАМОСКВОРЕЦКОГО СОВЕТА.

Б. Ордынка, 69; тел.: 3-08-35 и 1-80-65.

Трамв.: 3, 7, 10, 11, 18, 19, 26, 33, Б; автоб. 3.

(План театра—см. отд. VII, план № 16).

Замоскворецкий совет в 1926 году взял в свои руки управление своим районным театром. До того времени в этом здании помещались самые разнообразные театры, обслуживавшие обывательскую массу, а не организованного рабочего зрителя.

Стремясь не только создать доброкачественный репертуар, но и поставить исполнение на должную художественную высоту, дирекция отказалась от мысли приглашать сборную случайную труппу, подкрепленную отдельными „именами“, а взяла полностью молодняк, окончивший Гос. институт театрального искусства (Гитис). Руководителям театра казалось, что именно эта молодежь сумеет понять требования рабочего зрителя. Установка оказалась правильной, и из этого молодняка выработался крепкий художественный ансамбль.

Отказавшись от опытных новаторств в смысле оформления спектаклей, режиссура театра использовала в то же время все новейшие достижения театральной конструкции.

Совершенно естественно, что в первый год молодежь ставила преимущественно те классические пьесы, которые были ею подготовлены в Гитисе. Начиная со второго года, в репертуаре делается установка на советскую пьесу. В сезоне 1927/28 г. было сыграно семь пьес, близких по своему содержанию рабочему зрителю. Кри-

тика дала весьма благоприятную оценку этих постановок. Наилучшие отзывы пришлись на долю постановки „Разлом“ Лавренева.

В 1928/29 г. в театре Замсовета было показано пять новых постановок, из них четыре советских пьесы и одна классическая.

Ставя перед собой задачу ознакомления организованного зрителя Замоскворецкого района и с другими видами зрелищ, дирекция театра заключила соглашения с ГОТОБ и Софилом о постановке в помещении театра Замсовета ряда оперных спектаклей и концертов.

Общее руководство театром осуществляется через художественно-политический совет, в который входят рабочие делегаты от предприятий Замоскворецкого района. Кроме того, театр проверяет свою работу на периодических конференциях организованных зрителей.

Репертуар.

Репертуар сезона 1928/29 г.: „Рельсы гудят“ Киршона (25 спектаклей), „Разлом“ Лавренева (20), „Цилиндр“ Поливанова (19), „Шахта № 10“ Циновского (18), „Квадратура круга“ Катаева (15), „Ревизор“ Гоголя (10), „Дом на перекрестке“ Тригера (9), „Горе от ума“ Грибоедова (7), кроме того, дан был ряд оперных спектаклей силами ГОТОБ.

Новые постановки в текущем сезоне: „Карьера на гвоздике“ Курдюмова, „Болото“ Паньоля, „Ярость“ Яновского.

Расценка мест и продажа билетов.

	Веч. драма Дн. опера	Веч. опера	Дневн. драма
Кресла.			
1-й ряд	2 р. 80 к.	3 р. 60 к.	2 р. 50 к.
2— 5 ряды	2 „ 70 „	3 „ 30 „	2 „ 30 „
6— 7 „	2 „ 50 „	3 „ 10 „	2 „ 10 „
8— 9 „	2 „ 30 „	2 „ 90 „	1 „ 90 „
10—11 „	2 „ 10 „	2 „ 70 „	1 „ 70 „
Стулья.			
1-й ряд	1 р. 90 к.	2 р. 30 к.	1 р. 60 к.
2— 3 ряды	1 „ 80 „	2 „ 10 „	1 „ 40 „
4— 5 „	1 „ 50 „	2 „ 10 „	1 „ 20 „
6— 8 „	1 „ 40 „	1 „ 90 „	1 „ — „
9—11 „	1 „ 20 „	1 „ 90 „	— „ 90 „
Амфитеатр.			
1-й ряд	1 р. — к.	1 р. 30 к.	— р. 90 к.
2— 6 ряды	1 „ — „	1 „ 30 „	— „ 70 „
7-й ряд	— „ 90 „	1 „ 10 „	— „ 70 „

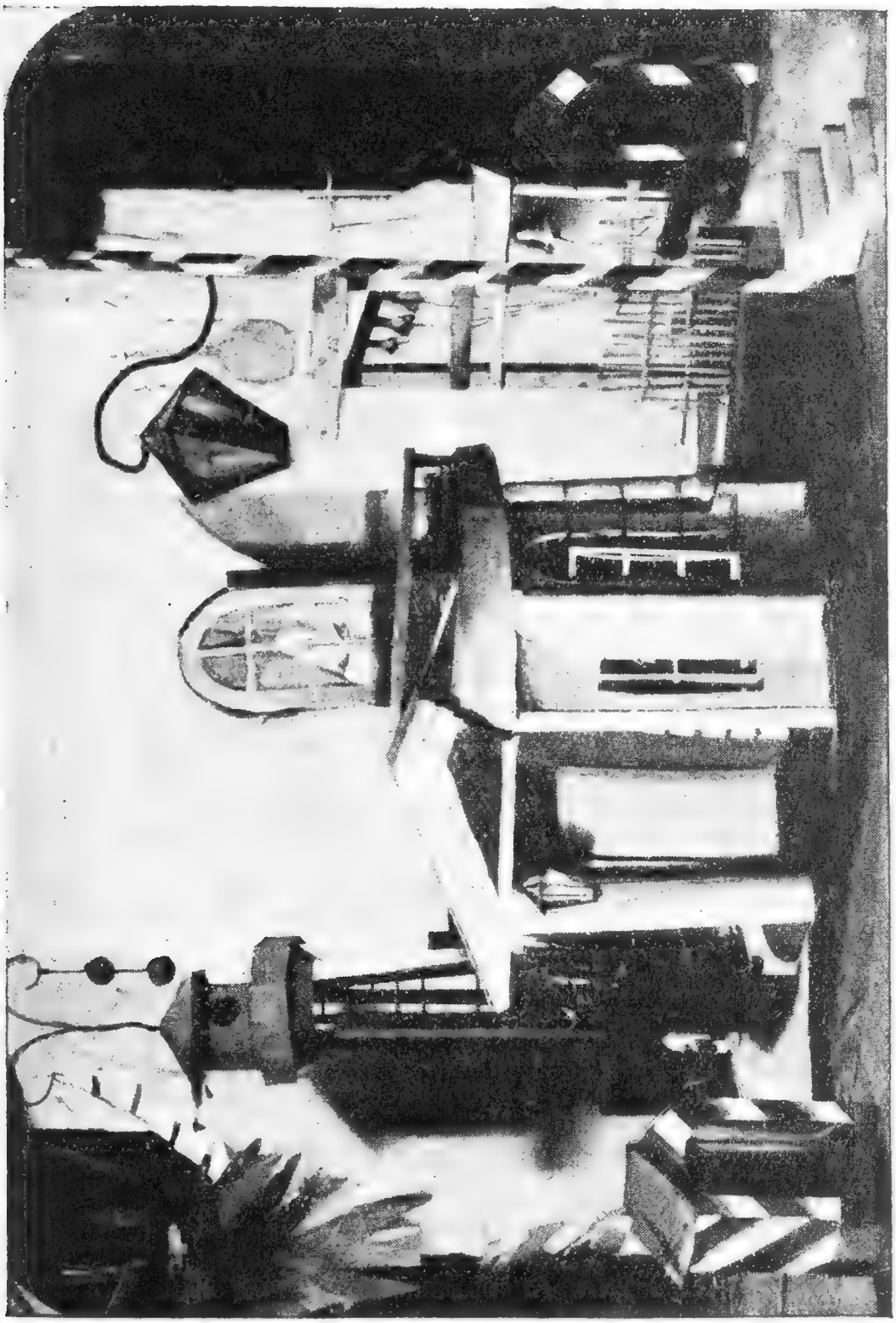

Замоскворецкий театр.—„Ревизор", декоративная установка.

Балкон.

1-й ряд серед.	1 р. 70 к.	2 р. 10 к.	1 р. 60 к.
1-й „ боков.	1 „ 70 „	2 „ 10 „	1 „ 40 „
2— 4 ряды	1 „ 50 „	1 „ 90 „	1 „ 40 „
5 – 7 „	1 „ 20 „	1 „ 30 „	— „ 90 „
8—10 „	— „ 90 „	1 „ 10 „	— „ 70 „
Места для стояния	— „ 70 „	— „ 90 „	— „ 50 „

Касса открыта от 12 ч. до 2 ч. и от 5 ч. до 9 ч.

Льготные билеты со скидкой в 50% продаются коллективам в кассе театра и через центральную театральную кассу (*см. отд. V*).

Помимо льготных билетов продаются также талонные книжки на получение билетов на любой спектакль со скидкой 50%.

Начало спектаклей: веч.—в $7^1/_2$ ч., дневн. в 12 ч.

Руководящий и технический персонал.

Предс. художеств. совета *Завалов* Петр Сем.; директор театра *Рекстынь* Петр Георг.; завед. администр. частью *Збарский* Ил. Як.

Завед. художеств. частью и гл. режиссер *Сушкевич* Бор. Мих. (заслуж. арт.); зам. завед. и режиссер *Донатов* Иос. Ал-др; режиссеры-постановщики: *Волков* Леон. Вас., *Петровский* Андр. Павл. (заслуж. деят. искусств), *Топорков* Вас. Ос.; режиссеры-лаборанты: *Березина* Валент. Сем., *Воробьев* Петр Ал-др., *Ионов* Петр Викул.

Завед. хореографич. частью *Шаломытова* Ант. Мих.

Художники: *Ридман* Всев. Ник., *Сапегин* Мих. Мих.; художник-лаборант *Ибряев* Вал. Фед.

Завед. машинной частью *Хорьков* Мих. Дм.; завед. электротехнической частью *Проворнов* Ал-др Ив.; завед. бутафорской частью *Федоров* Петр Фед.; парикмахер-гример *Коршунов* Ник. Фед.; реквизитор *Филиппов* С. В.

Артистический персонал.

Артистки: *Александрова* Нина Ив., *Белоусова* Ан. Мих., *Дружинина* Елиз. Ник., *Журкина* Анна Ник., *Зубкова* Варв. Ал-еев., *Кашинова* Нина Ник., *Козлова* Авг. Як., *Крашенинникова* Ол. Ант., *Мартынова* Нина Ив., *Мей* Соф. Як., *Нечаева* Ол. Ал-др., *Пинчева* Мар. Ал-др., *Розанова* Клавд. Льв., *Саморядова* Мар. Фед., *Стрелова* Тат. Ал-др., *Ценовская* Мар. Ант., *Челышова* Анна Мих., *Шумахер* Лид. Мих.

Артисты: *Вовси* Арк. Григ., *Воробьев* Петр Ал-др., *Валерский* Вал. Полик., *Гарбузов* Георг. Ант., *Германов* Ник. Ал-еев., *Державин* Ник. Ник., *Евстигнеев* Ник. Мих., *Ионов* Петр Викул., *Кабатчевко* Влад. Влад., *Костромин* Ал-др Ал-др., *Крашенинников* Фед. Павл., *Кремлев* Андр. Леон., *Кугушев* Юр. Дмит., *Кузовков* Вас. Арт., *Кристи* Юл. Бор., *Ларин* Конст. Ник., *Летов* Ал-др Сем., *Машков* Викт. Ив., *Оленев* Евг. Ал-др., *Плотников* Ал-др Конст., *Попов* Вас. Ал-др., *Тямин* Ник. Ал-др., *Шведов* Ник. Ив., *Шорников* Влад. Ал-еев., *Щеглов* Валент. Ал-др., *Яновский* В. А.

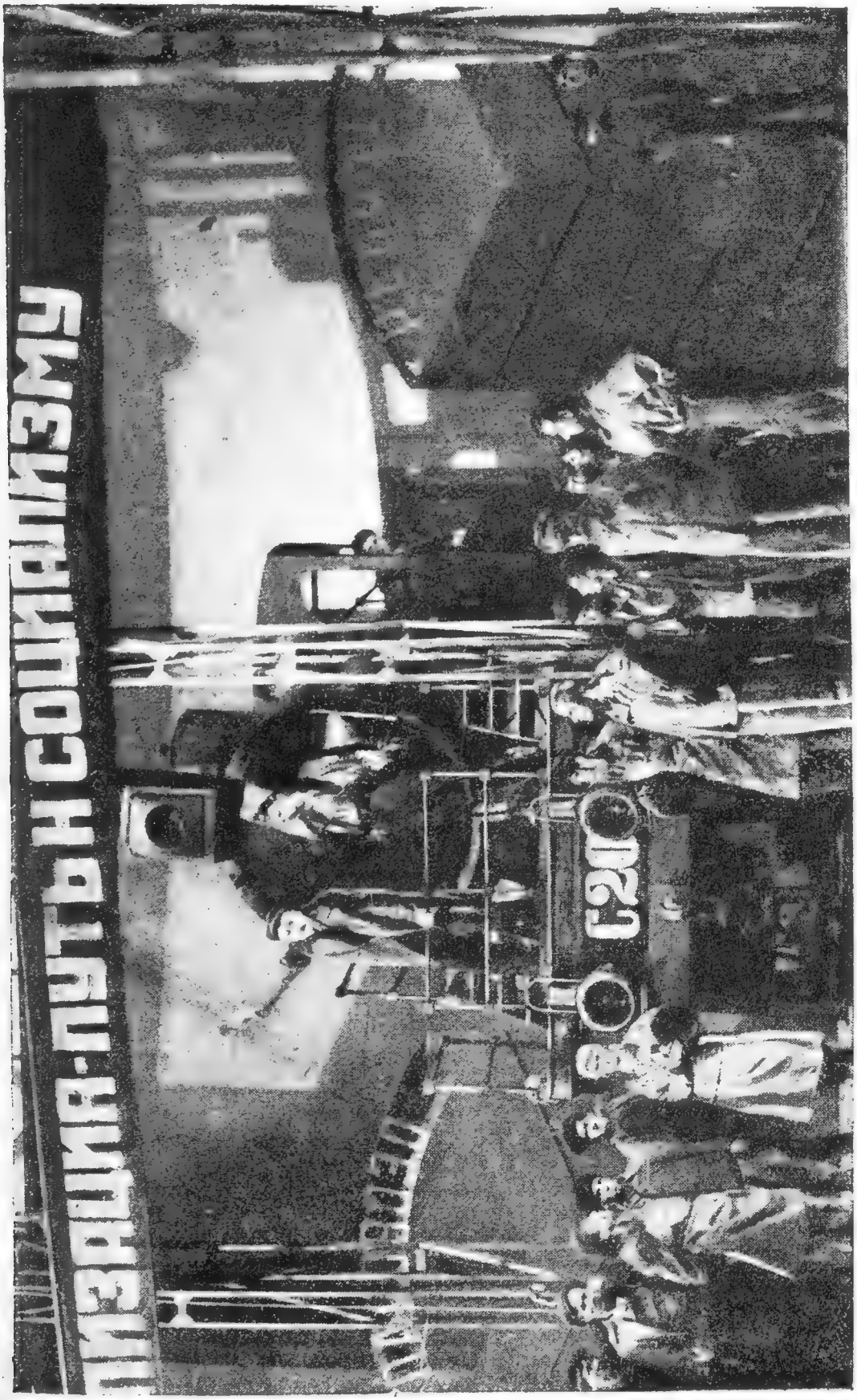

Замоскворецкий театр.—„Рельсы гудят“, финальная сцена.

ТЕАТР КРАСНОЙ АРМИИ.

Екатерининская пл., 2, Центр. дом Красной армии; тел.: контора—46-48, сцена—4-57-56 добав. 17.

Трамваи: 2, 8, 11, 28, Г; авт. 10.

(*План театра—см. отд. VII, план № 17*).

Театр организован в текущем сезоне при Центральном доме Красной армии и имеет своей задачей, с одной стороны, обслуживание театральным искусством Красной армии, с другой—популяризацию и пропаганду идей и методов обороны Советского Союза.

Репертуар.

Репертуарный план текущего сезона: „К.-В. ж. д.“ Алымова „Штаб“ Волькенштейна, „Набат в горах“ Ромашова, „Бомбей“ Коренева, Короля и Пакентрегера.

Расценка мест и продажа билетов

	Цены на вечери. спект.	Цены на дневн. спект.
Партер.		
1—3 ряды	3 р. — к.	1 р. 50 к.
4—9 „	2 „ 60 „	1 „ 30 „
10—15 „	2 „ 20 „	1 „ 10 „
16—19 „	1 „ 80 „	— „ 90 „
20—25 „	1 „ 50 „	— „ 75 „
26—28 „	1 „ — „	— „ 50 „
29—34 „	— „ 70 „	— „ 35 „
Хоры.		
Середина	1 р. — к.	— р. 50 к.
Боковые	— „ 40 „	— „ 20 „

Билеты продаются от 2 час. до 5 час. в центр. кассе ЦДКА (левое крыло здания), от 5 час. до начала спектакля—в главном под'езде.

Льготные билеты распределяются через художественно-театральный сектор ЦДКА.

Начало спектаклей: веч. в $7^1/_2$ час., дневн.—в 12 час.

Руководящий персонал.

Руководитель—пом. нач. ЦДКА *Подсотский* Конст. Ив.; руковод. админ.-хоз. части *Дзенцельский* А. Я.; завед. художеств. частью *Федоров* Вас. Фед.; режиссер-лаборант *Холмогоров* Ник. Мих.; режиссер-инспектор и пом. реж. *Чернов* Мих. Бор.; завед. музык. частью *Попов* Ник. Ник.; завед. хореографич. частью *Лукин* Лев Ив.

Артистический персонал.

Артистки: *Албул* Люб. Савв., *Алексеева-Месхиева* Варв. Влад., *Бреусова* Аста Митроф., *Дмитревская* Люб. Ив., *Карташева* Елиз. Петр., *Лебединская* Марг. Ник., *Мельникова* Ек. Петр., *Роговская* Ванда Владисл., *Савина* Тат. Георг., *Цесина* Брон. Петр.

Артисты: *Благообразов* Влад. Серг., *Великанов* Бор. Серг., *Гопенко* Григ. Ив., *Дарбатов* Ив. Мих., *Двинич* Евг. Фед., *Зиновьев* Мих. Ник., *Иловайский* Ал-др Ив., *Ильченко* Дан. Ив., *Красиновский* Ал-др Мих., *Лазарев* Ник. Гавр., *Максимов* Пав. Георг., *Неронов* Ник. Влад., *Ремезов* Конст. Григ., *Самовольнов* Дм. Петр., *Степной* Ал-др Карл., *Таманцев* Бор. Солом., *Ушаков* Ал-ей Мих., *Шаволин* Анат. Викент.

Вспомогат. состав — 15 чел.

1-й РАБОЧИЙ ТЕАТР МОСКОВСКОГО ПРОЛЕТКУЛЬТА.

Чистопрудный бульв., 19; тел. 5-40-30.

Трамв.: 1, 3, 4, 6, 21, 22, 23, 24, 28, 29, 31, 33, 34, А; авт.: 1, 6.

Нынешний театр Московского Пролеткульта ведет свое начало от театральных студий, организованных Пролеткультом в 1919/20 г. исключительно из рабочих-производственников.

За истекшие 10 лет театральная работа Пролеткульта окрепла и углубилась, заняв прочное место на левом фланге советского сценического искусства. Задачи, которые ставит перед собой театр Пролеткульта, можно формулировать, как стремление к сочетанию революционно-пропагандистского и художественного элементов театрального действия.

Репертуар.

Репертуар сезона 1928/29 г.: „Малиновое варенье“ Афиногенова (75 спектаклей), „Глухая стена“ Наумова и Никонова (20), „Бруски“ Панферова и Плетнева (16).

Новые постановки текущего сезона: „Не взирая на лица“ Пономарева, „Галстук“ Глебова, „Турбина“ Ваграмова, „Развращенный город“ Афиногенова, „Фронт“ Тригера.

Расценка мест и продажа билетов.

Ложи.	9 р. — к.	24—26 ряды . .	— р. 80 к.
		17—29 „ . .	— „ 60 „
Партер.			
1— 2 ряды . .	3 р. — к.	Бель-этаж.	
3— 5 „ . .	2 „ 50 „	1-й ряд . . .	2 р. — к.
6— 9 „ . .	2 „ — „	2-й „ . . .	1 „ 50 „
10—13 „ . .	1 „ 60 „	3-й „ . . .	1 „ — „
14—16 „ . .	1 „ 30 „		
17—23 „ . .	1 р. — к.	Балкон	— „ 50 „

Касса открыта от 12 ч. до 3 ч. и от 6 ч. до 9 ч.

Целевые спектакли со скидкой до 50% распределяются через управление театра.

Начало спектаклей: веч.—в $7^1/_2$ час., дневн.—в $12^1/_2$ час.

Руководящий и технический персонал.

Председ. художеств. совета *Плетнев* Валер. Фед.; директор *Томашевский* Ив. Влад.; отв. администратор *Дьяконов* Мих. Ив.

Режиссер-педагог *Трусов* Серг. Петр.; режиссер-инспектор *Гаремов* Бор. Матв.; режиссеры: *Доронин* Иг. Мих., *Окунчиков* Абр. Зинов., *Рейх* Б., *Смышляев* Валент. Серг.; пом. режиссера *Фокин* Троф. Иуст.

Завед. музык. частью *Голубенцев* Ал-др Ал-др.; завед. постанов. частью *Леткар* Л. П.; завед. костюмерной частью *Филиппова* Вера Ал-еев.; завед. осветит. частью *Сергеев* Ив. Фед.; завед. бутафорской частью *Беляков* Гавр. Мих.; завед. машинной частью *Васильев* Вас. Вас.; парикмахер-гример *Мармонтов* Анан. Мих.

Артистический персонал.

Артистки: *Бартна* Кира Петр., *Васильева* Ант. Вас. *Высоковская* Над. Мих., *Елисеева* Варв. Вас., *Ильинская* Ел. Серг. *Калинина* Гал. Мих., *Кузьмина* Лид. Ник., *Маленкова* Над. Ив. *Орлова* Анна Вас., *Отавская* Мар. Дм., *Славинская* Людм. Андр. *Ханченко* Варв. Филипп., *Якукова* Вера Дм.

Артисты: *Алексеев* Леон. Ал-др., *Белов* Гавр. Никит., *Бурыгин* Вас. Вас., *Герасимов* Анат. Андр., *Герасимович* Станисл. Иос., *Гудков* Ил. Мих., *Демидов* Ник. Павл., *Кочин* Конст. Ал-др., *Кузьмин* Олимп. Мих., *Курбатов* Аркад. Павл., *Малек* Петр Март., *Никандров* Пав. Вас., *Орлов* Дм. Ал-сев., *Пшеничный* Ив. Вас., *Синельников* Георг. Дав., *Соколов* Евг. Мих., *Троицкий* Серг. Дм., *Туманов* Серг. Вас., *Ханов* Ал-др Ал-др., *Черни* Евг. Альфр., *Чертков-Фельдман* Бор. Григ., *Шаруев* Вас. Ив., *Штейн* Як. Сол., *Цейтин* Ал-др Леонт., *Юдин* Ник. Леон., *Яблоков* Серг. Влад., *Янышевский* Ал-др Петр.

ТЕАТР-СТУДИЯ под руковод. Ю. А. ЗАВАДСКОГО.

Сретенка, Пушкарев пер., 21*; тел. 3-39-61.

Трамваи: 2, 5, 8, 9, 10, 14, 17, 19, 30, 32, Б, В, Г; автоб. 9.

Театр-студия существует с марта 1928 г. Основной состав театра работает с 1924 г., получив свое сценическое образование в школе, руководимой Ю. А. Завадским.

* В указанное помещение театр переезжает в середине зимнего сезона; до переезда театр имеет базу на Сретенке 23/25, и дает выездные спектакли.

Театр-студия положил в основу работы над актером систему К. С. Станиславского и режиссерские методы Е. Б. Вахтангова. Основное в театре — совместная работа актера, автора, музыканта, художника и режиссера над созданием общественно-значимого спектакля с четким идеологическим и художественным содержанием.

Последняя постановка театра-студии—„Пьяный круг“ является переходным этапом от педагогических форм работы над сценическим материалом к формам уже строго театральным. В этом спектакле четко выявился тот стиль театра-студии, который наметился в „Компасе“,—реализм, выходящий за узко-натуралистические пределы и подымающийся до социальных обобщений. Наряду с этим театр допускает широкое использование гротеска, шаржа, буффонады—всего того, что оживляет спектакль и дает ему остроту и оригинальность.

При театре имеется школа, задача которой—создание передвижных трупп для провинции. В этом году намечено формирование первого такого коллектива, который свою работу будет вести под непосредственным руководством театра, являющегося лабораторией и основной художественной базой.

Репертуар.

Репертуар сезона 1928/29 г.: „Любовью не шутят“ Мюссе, „Простая вещь“ по Лавреневу, „Компас“ Газенклевера, „Пьяный круг“ Дэль.

Новые постановки в текущем сезоне: „Бунт в воспитательном доме“ Лямпеля, „Войчек“ Бюхнера, „А все таки мещанин“ Толлера и Газенклевера.

Руководящий и технический персонал.

Директор и гл. режиссер *Завадский* Юр. Ал-др.; зам. дир. и режиссер *Соколова* Вера Серг.; член дирекции *Туманов* Иос. Мих.; режиссеры: *Лобанов* Андр. Мих., *Хмелев* Ник. Павл.; пом. режиссера *Белов* Конст Алекс.; концертмейстер *Чугунов* Ник. Леон.

Консультант по литерат. части *Карташов* Серг. Мих.; композиторы: *Александров* А. В., *Крюков* Влад. Ник., *Шеншин* Ник. Ник.; художники: *Гончаров* А. Д., *Изнар* Нат. Серг., *Исаков* Серг. Петр., *Кайбак* Влад. Мих.; консультант по пантомиме и ритму *Геворкян* Минас Герас.; консультант по костюмерной части *Макарова* Над. Серг.

Завед. постановочной частью *Туровцев* Мих. Мих.; завед. сценой *Ревазов* Конст. Серг.

Администратор *Белецкий* Ив. Ант.

Артистический персонал.

Артистки: *Аксюк* Вера Лавр., *Алексеева* Ан. Павл., *Балюнас* Вера Мих., *Герман* Нина Анат., *Зеленова* Ксен. Ник., *Кудрявцева* Ал-дра Ник., *Марецкая* Вера Петр., *Мелкумиан* Варв.

Карим., *Сахарова* Елиз. Андр., *Семенова* Ксения Георг., *Топчиан* Люб. Зах., *Успенская* Ек. Вас., *Чернова* Марг. Влад., *Шировская* Евлампи. Ник., *Эфрон* Елиз. Як.

Артисты: *Бродский* Ник. Исаак., *Гвелесиани* Вас. Иос., *Лебедев* Георг. Мих., *Македонский* Конст. Ив., *Мордвинов* Ник. Дм., *Охота* Викт. Петр., *Плят* Ростисл. Ив., *Троицкий* Юр. Петр., *Туманов* Иос. Мих., *Фивейский* Дм. Павл., *Чистяков* Мих. Петр., *Шмыткин* Юр. Ал.

Вспомогат. состав: *Кисель-Загорянская* Мар. Ник., *Неведомская* Гал. Ник., *Никифорова* Ел. Мих., *Смирнова* Гал. Ник., *Боташев* Мих. Ник., *Егоров* Влад. Ник., *Кубацкий* Анат. Ив., *Пикунов* Валент. Серг.

Оркестр — 14 чел.

ГОС. ТЕАТР ИМПРОВИЗАЦИИ „СЕМПЕРАНТЭ“.

База и контора—Тверская, 46; тел. 2-39-33.

В результате одиннадцатилетнего процесса внутреннего роста театр „Семперантэ“ в настоящее время взял твердую установку на сценическое отражение социально-значительных явлений современности.

В основу темы спектакля всегда вкладывается какая-нибудь обобщенная широкая проблема наших дней, как напр., популяризация пятилетки, вопросы культурного строительства, борьба с антисемитизмом и пр. В качестве иллюстративного материала „Семперантэ“ использует и судебную практику, и данные РКИ, и газетную хронику и др. моменты фактического характера.

Исключительность сценического метода—построение зрелищного действия коллективным путем с меняющимся по воле актера импровизационным текстом—ставила „Семперантэ“ перед разрешением большого и трудного вопроса: раз пьеса затрагивает проблемы сегодняшнего дня и строится самими актерами, то, естественно, актер должен быть достаточно в курсе как самой проблемы, так и методов ее разрешения.

Последние постановки прошлого сезона — „Черное золото“ (по материалам шахтинского процесса) и „Головоногий человек“ (чистка партии и соваппарата) — позволяют театру считать поставленные им себе задачи более или менее удачно разрешенными.

Особенно показательной для театра явилась гастрольная поездка летом 1929 года (Донбас, Украина), во время которой театр проверил свои достижения на рабочей аудитории индустриальных районов СССР.

Режиссурой разработан план новых постановок пьес по принципу „непрерывного действия“: пьеса разбивается на эпизоды, сценически и формально переливающиеся из одного в другой. В оформ-

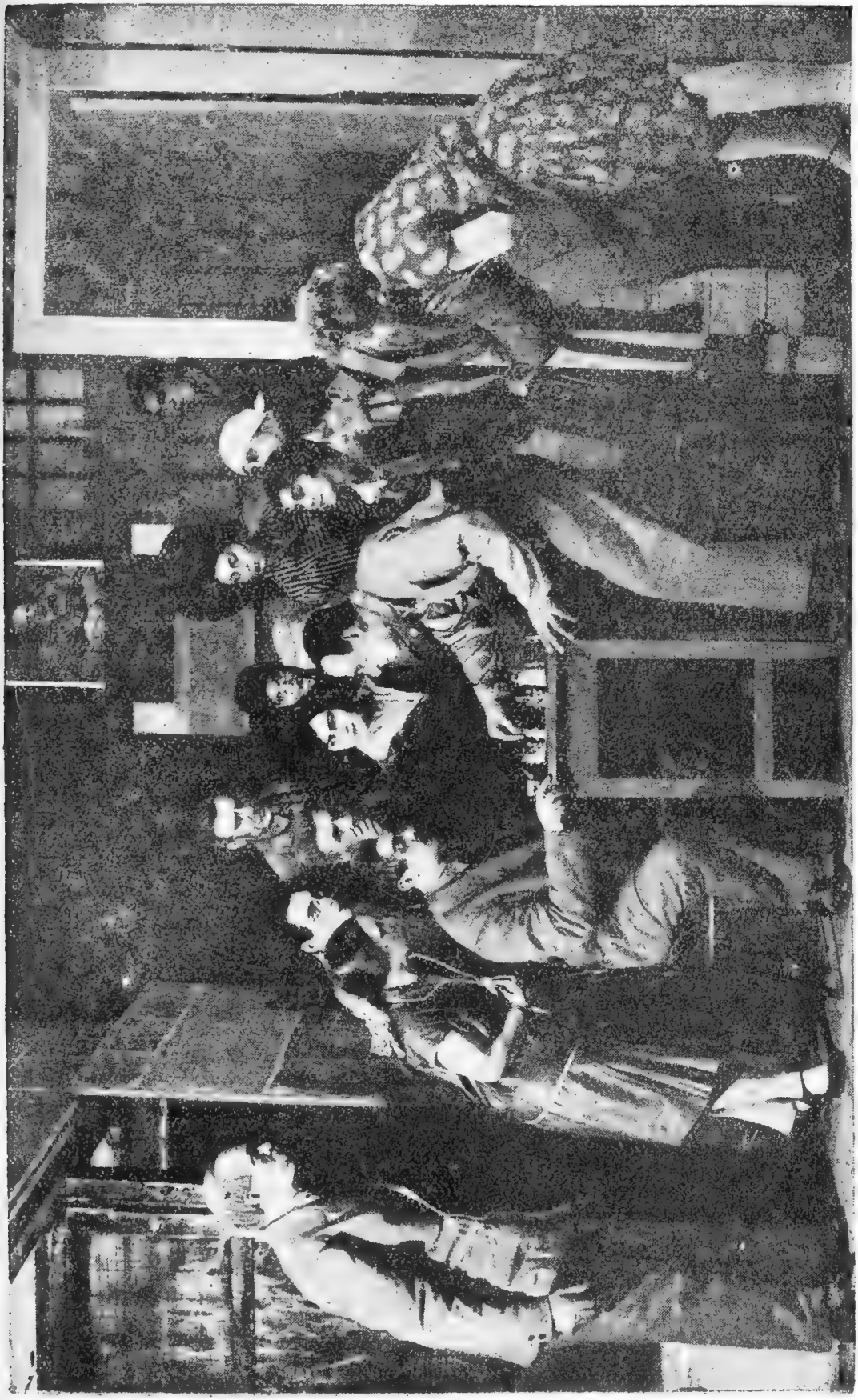

Театр „Семперантэ“.—„Головоногий человек“, 7-й эпизод.

лении отводится большая роль движущимся предметам и подвижной световой декорации.

Три раза в неделю театр выступает в Большой аудитории Политехнического музея, в остальные дни дает выездные спектакли в рабочих клубах.

Репертуар.

Репертуар сезона 1928/29 г.: „Головоногий человек“ (99 спектаклей), „Черное золото“ (85), „Гримасы“ (71), „Авантюра мистера Даун“ (39), „Воронье гнездо“ (12), „Поразительное свинство“ (2).

Новые постановки в текущем сезоне: „Корабль“ по сценарию Быкова и Айзиковича, „Еврей“ по сценарию тех же авторов и др.

Расценка мест и продажа билетов.

На спектакли в Политехническом музее цены от 60 коп. до 3 руб. 95 коп. Билеты продаются в кассе музея от 2 час. до 8 час.

Льготные билеты выдаются в конторе театра по заявкам организаций и распространяются через центральную театральную кассу (*см. отд. V*).

Начало спектаклей (в Политехническом музее) — в $7^1/_2$ час

Руководящий персонал.

Директор *Айзикович* Натан Вольф.; пом. дир. по репертуарно-художеств. части *Быков* Анат. Влад.; главн. режиссер *Левшина* Анаст. Ал-др.; пом. дир. по адм.-хоз. части и главн. администратор *Зингер* Леон. Ал-др.; пом. администратора *Горбатов* Сав. Еф.; секр. театра *Махалов* Лев Серг.

Завед. музык. частью *Карнаухова* Валент. Влад.; концертмейстер *Веселова* Людм. Влад.; завед. монтировочной частью *Богашев* Мих. Степ.; инспектор сцены *Мойсеев* Влад. Ал-др.

Завед. освещением *Зеленцов* Конст. Степ.; зав. бутафорско-реквизитной частью *Величко* Ел. Ал-др.; завед. костюмерной частью *Антропова* Зин. Устин.; машинист сцены *Шлонин* Петр Алекс.; парикмахер *Казаков* Ал-др Мих.

Артистический персонал.

Артистки: *Баранцевич* Зоя Фед., *Кириллова* Эсф. Сол., *Колесова* Гал. Влад., *Красновская* Евг. Дм., *Лебедева* Капит. Степ., *Левшина* Анаст. Ал-др., *Мазурова* Ек. Як., *Радунская* Вера Эдвард., *Смирнова* Евг. Конст.

Артисты: *Быков* Анат. Влад., *Ватолин* Георг. Ник., *Валошин* Петр Марк., *Гудков* Влад. Ванифат., *Кириллов* Григ. Павл., *Мескатинов* Бор. Ал-др., *Миттерман* Серг. Викт., *Скорбин* Вас. Григ., *Смирнов* Ник. Вас., *Чуев* Пав. Кондр., *Шахалов* Влад. Петр.

Сотрудники—6 чел.

ГОС. ДРАМАТИЧЕСКАЯ ПРОФКЛУБНАЯ МАСТЕРСКАЯ.

Зарядье, Мокринский пер., 5; тел. 4-86-20.

Задачи мастерской—содействие развитию и углублению клубной театральной работы. Мастерская ведет, с одной стороны, теоретико-методическую и педагогическую работу, с другой — производственную (постановка показательных спектаклей).

По первой линии мастерская в истекшем сезоне развернула широкую работу. Функционировала устная и письменная консультация по вопросам театральной работы в клубе. Методическая комиссия проработала ряд важнейших вопросов методики клубного театра: о клубной пьесе, о культурном обрамлении клубного спектакля, о принципе сменяемости форм клубной драмработы и о классификации форм клубно-зрелищной работы; часть этих трудов должна выйти из печати в текущем сезоне. В итоге работ педагогической комиссии подготовлен к печати учебник по речевому тренажу и частично подготовлены учебники по движенческому тренажу и театрально-художественному просвещению.

Большая работа была развернута по линии подготовки иллюстрированных лекций, рассчитанных на помощь кружковцу в деле критического усвоения наследия старой театральной культуры. Подготовленная мастерской лекция „Порочные приемы актерской игры“ была зачитана Н. О. Волконским и иллюстрирована труппой мастерской. Помимо этого, была подготовлена лекция „Социальное значение театра“, которая будет показываться в текущем сезоне; в текущем же сезоне будут подготовлены еще две лекции: „Сравнительный анализ театральных течений“ и „Заразные болезни профессиональной эстрады“.

Постановочный раздел мастерской в минувшем сезоне занимался преимущественно подготовительной работой, так как мастерская за отсутствием помещения не имела возможности монтировать спектакли. В текущем сезоне подготовленные работы будут выпущены на сцену.

Репертуар.

В текущий репертуар мастерской, помимо подготовленных в прошлом сезоне для обслуживания клубных площадок „Разлома“ Лавренева и „Сказания о граде Дуботолове“ Болотова и прежней постановки „На всякого мудреца довольно простоты“ Островского, войдут: „Смерть Тарелкина“ Сухово-Кобылина, „Высоты“ Либединского и литературный монтаж „Карьера Жака“. Помимо этого мастерская работает над литмонтажем „Соревнование“, взяв за основу работу Яхонтова. При переезде в новое помещение при мастерской начнет работать группа малых форм, подготовляющая живо-газетный спектакль, посвященный отдельным вопросам пятилетки.

Руководящий и технический персонал.

Директор, худож. руковод. и гл. режиссер *Волконский* Ник. Осип. (заслуж. арт.); режиссер *Королев* Влад. Дан.; режиссер-инспектор *Канцель* Влад. Сем.

Завед. админ.-финанс. частью *Горский* Ив. Ив.; секр. дирекции и художеств. совета *Эфенбах* Ал-др Мих.; завед. методической частью *Бородин* Ал-др Павл.; научный сотрудник методич. части *Успенский* Влад. Ив.; завед. постанов. частью *Чаров* Ник. Ник.

Артистический персонал.

Артистки: *Волкова* Мар. Серг., *Долгова* Ол. Вас., *Кремлева* Ир. Леон., *Лаврова* Милица Гурьевна, *Малиновская* Гал. Ник., *Метлина* Варв. Ив., *Павлихина* Анна Тим., *Струкова* Тат. Ник., *Тополева* Над. Вас., *Ясиновская* Ал-дра Григ.

Артисты: *Абдулов* Осип Наум., *Бойко* Ал-др Дм., *Бреславский* Анат. Вас., *Васильев* Петр Павл., *Гладкий* Вадим Ал-др., *Залесский* Ив. Ал-еев., *Зюбко* Конст. Кир., *Канцель* Влад. Сем., *Киселев* Ал-др Серг., *Королев* Влад. Дан., *Лебедев* Мих. Мих., *Лобанов* Андрей Мих., *Ловкевич* Мих. Ал-др., *Мусин* Киприян Ив., *Никитин* Мстисл. Фед., *Сергеев* Ник. Вас., *Солоницкий* Серг. Ал-др., *Токмаков* Евг. Ал-еев.

МОСКОВСКИЙ РАБОЧИЙ ПЕРЕДВИЖНОЙ ТЕАТР.

Дирекция—Новослободская, 37 (Нардом им. Каляева); тел. 5-72-00.

Театр находится в ведении Управления московскими зрелищными предприятиями (УМЗП); обслуживает Нардом им. Каляева и другие районные театры Москвы, несколько крупных клубов и театры Московской области.

Выполняя социальный заказ рабочего зрителя, театр стремится давать во всех отношениях понятный рабочей аудитории и актуальный по теме спектакль.

Репертуар „Бронепоезд Иванова, „Разлом" Лавренева, „Луна слева" Биль-Белоцерковского, „Малиновое варенье" Афиногенова, „Приговор" Левитиной, „Союз честных людей" Рубинштейна, „Кинжал" Лавренева, „Власть тьмы" Толстого, „Свои люди—сочтемся" Островского, „Ненависть" Яльцева, „Ее путь" Болотова, „На разных путях" Рубинштейна, „Наследник Рафке и Ко" Вакс и Матерн.

Новые постановки: „Ревизор" Гоголя, „Василиса Мелентьева" Островского, „Гроза" „Островского, „Со вчерашнего похмелья" Шишигина, „Крушение республики Итль" по Лаврентеву, „Кризис" Фибих и Берестинской.

Директор *Старухин* Влад. Сем.; режиссер *Загаров* Ал-др Леон.; пом. режиссера: *Литров* Бор. Наз. и *Светозаров* Мих.

Павл.; суфлеры: *Борисова* Пол. Ник., *Норовлевский* Арк. Петр. гармонист *Антонов* Вас. Ив.; администратор *Нечаев* Влад. Ал-еев.

Артистки: *Аронштам* Елиз. Ив., *Благосклонова* Над. Конст., *Гейман* Ел. Плат., *Горева* Анна Петр., *Караманян* Зин. Конст., *Карцева* Мар. Петр., *Клебанова* Зин. Конст., *Кубичек* Инна Ник., *Курбатова* Клавд. Серг., *Лучинская* Над. Ал-др., *Неволина* Соф. Вас., *Орлова* Праск. Афан., *Позоева* Ел. Вас., *Рогова* Вера Петр., *Рутковская* Бронисл. Ив., *Сперанская* Елиз. Влад., *Стоянова* Ол. Влад., *Шереметьева* Евг. Георг.

Артисты: *Асланов* Георг. Петр., *Белинский* Пав. Вас., *Белоусов* Серг. Серг., *Браммер* Альфр. Георг., *Варламов* Анат. Серг., *Виноградов* Ник. Ник., *Волгин* Юл. Серг., *Галин* Ал-др Сем., *Гольбе* Ник. Сем., *Демич* Ал-др Ив., *Демюр* Мих. Григ., *Извольский* Ник. Ал-др., *Каменев* Ник. Як., *Колосов* Ник. Кир., *Крег* Леон. Влад., *Кречетов* Алекс. Мих., *Кротков* Мих. Конст., *Михайлов* Вас. Вас., *Михайлов* Дм. Мих., *Млицкий* Дм. Ал-др., *Москвин* Зах. Мих., *Ольшевский* Евг. Стан., *Плотников* Пав. Аким., *Репнин* Ал-др Ал-др., *Скороспелов* Бор. Сем., *Субботин* Гавр. Мих., *Уваров* Генн. Мих., *Черкасов* Ник. Петр., *Шмаков* Ник. Петр., *Яниковский* Георг. Ант.

ПЕРЕДВИЖНОЙ РАБОЧИЙ ТЕАТР МОСКОВСКОГО ПРОЛЕТКУЛЬТА.

Дирекция—Б. Садовая, 20; тел. 3-20-23.

Театр реорганизован в январе 1919 г. из вечерней передвижной теа-мастерской Пролеткульта. Задачи театра — обслуживание массового рабочего зрителя революционными постановками.

Репертуар: „Энергия“ Крепуско, „Преступление гражданина Суркова“ Крепуско, „Солнечный цех“ Лапшинина, „Плоды просвещения“ Толстого, „Карусель“ Кобица.

Руководитель-режиссер *Лукацкий* Леон. Ал-др.; режиссер-инспектор *Гаремов* Бор. Леонт.; ассистент *Семенов* Бор. Сем.; пом. режиссера *Фокин* Троф. Устин.; пианист *Бендерский* Сем. Дав., администратор *Давыдов* Ал-др Вас.

Артистки: *Алиевская* Соф. Моис., *Корон* Фрида Раф., *Малукова* Ел. Фил., *Самойлова* Анаст. Серг., *Урухина* Мар. Андр., *Устинова* Вера Петр., *Федорова* Анна Лаврент., *Червякова* Ангел. Ив., *Шемякина* Валент. Поликарп.

Артисты: *Бардин* Сем. Мих., *Вагнер* Ник. Ал-др., *Иванов* Серг. Ив., *Лавровский* Влад. Григ., *Маслих* Бор. Карл., *Мерлинский* Григ. Марк., *Раннев* Петр Ив., *Сафонов* Вас. Петр., *Семенов* Бор. Сем., *Синельников* Георг. Дав., *Столбов* Пав. Фед., *Шишеев* Фед. Мих., *Шкарников* Григ. Дм., *Шток* Исид. Влад.

МОСК. ЦЕНТР. ТЕАТР РАБОЧЕЙ МОЛОДЕЖИ (ТРАМ).

Спартаковская ул., 26; тел. 59-69.

Задача театра — воспитание актера-общественника из рабочей среды и создание рабочего театра, освещающего быт молодежи и актуальные проблемы современности. Спектакли даются в помещении театра и в рабочих клубах. ТРАМ состоит в ведении Управления моск. зрелищными предприятиями и работает под идеологическим руководством МК ВЛКСМ. За исключением руководящего

ТРАМ.—„Зови фабком“, 3-й акт.

и технического состава, все сотрудники ТРАМ работают на производстве.

Репертуар: „Зови фабком“ Коровкина и Ершова, „Дай пять“ Ростиславлева, оперетта „Сад зеленый“ Горбенко; в разработке пьесы на темы о военной опасности и о коллективизации в деревне.

Завед. и художеств. руководитель *Соколов* Пав. Ипар.; завед. учебн. частью *Свентицкий* Ал-др Вяч.; завед. музык. частью и дирижер *Чемберджи* Ник. Карп.; руковод. отд. массовиков *Кнорре* Фед. Фед.; завед. адм.-фин.-хоз. частью *Фищев* Дм. Конст.

Исполнительский состав — 21 чел.

ТЕАТР РАБОЧЕГО ЗРИТЕЛЯ (ТРАЗ).

Отв. руковод.—Мясницкая, 21, кв. 46; тел. 1-10-50.

Трудколлектив № 16; база клуб „Красный факел“ (Софийская наб., 12). Репертуар: „Дикарь“ Вольтера, „Кто виноват“? Ле-Гурьяден, „Ее путь“ Болотова, „Предательство Дегаева“ Шкваркина, „Без вины виноватые“ Островского.

Отв. руководитель *Карпинский* Пав. Мих., режиссер *Смецкий* Ал-др Ал-др.; администратор *Арсенов* Ив. Никиф.

Артистки: *Алексина* Ол. Герм., *Верина* Вера Матв., *Корнилова* Нат. Серг., *Орлова* Сераф. Ник., *Смирнова* Мар. Ал-др., *Старк* Ек. Серг.

Артисты: *Арсенов* Ив. Никиф., *Карпов* Ал-др Ал-др., *Познер* Дм. Марк., *Полторацкий* Пав. Григ., *Щербаков* Як. Вас.

МОСКОВСКИЙ РАБОЧЕ-КРЕСТЬЯНСКИЙ ТЕАТР.

Отв. руковод. — Армянский пер., 9, кв. 34.

Трудколлектив № 23; база для репетиций в клубе авто-мотобатальона (Хамовнический плац, тел. 2-69-55). При театре работает художественно-политический совет из красноармейцев и рабочих и комиссия по изучению зрителя. Репертуар: „Рельсы гудят“ Киршона, „Разлом“ Лавренева, „Человек с портфелем“ Файко, „Земля обетованная“ Могама, „Бабы“ Неверова, „Дикарь“ по Вальтеру, „Чужие“ Тронина, „Крушение“ Шопок и Штейна, „Куличи и знамена“ Крепуско, „Преступление гражданина Суркова“ того же автора; новые постановки: „Инга“ Глебова, „Партбилет“ Завалишина и „Партизаны“ того же автора.

Отв. руководитель *Лизинский* Сем. Анат.; завед. художеств. частью и режиссер *Игренев* Влад. Фед.; завед. музык. часть *Кадмина* Зин. Ал-др.; художники: *Шалин* Григ. Ал-др., *Чернецкий* Влад. Вас.; администратор *Левин* Евс. Изр.

Артистки: *Верарская* Вера Ал-др., *Жемчугова* Тат. Мих., *Кадмина* Зин. Ал-др., *Липшиц* Гита Як., *Лихачева* Ек. Фед., *Радкевич* Мар. Фед., *Ташшева* Мар. Пармен.

Артисты: *Волохов* Влад. Вас., *Келлер* Герм. Влад., *Колпашников*, *Моренштейн* Викт. Викт., *Печорин* Н. Ф., *Сахаров* Ал-ей Мих., *Смирнов* С. А., *Смольский* А. А., *Трояновский* Мих. Конст., *Тумаркин* Евг. Лаз., *Часков* Ал-др Юр.

Вспомогат. состав — 15 чел.

ПЕРВЫЙ ДЕРЕВЕНСКИЙ ПЕРЕДВИЖНОЙ ТЕАТР им. 10-ЛЕТИЯ ОКТЯБРЬСКОЙ РЕВОЛЮЦИИ.*

Контора—Каретный ряд, 3, УМЗП; тел. 5-66-47.

Театр состоит в ведении Управления московскими зрелищными предприятиями; дает спектакли в деревнях и городах Московской области, а также в рабочих клубах Москвы. Репертуар: „Стертая черта“ Наврозова, „Просветители“ по Островскому, „Ярость“ Яновского, „Рельсы гудят“ Киршона.

Директор *Циновский* Ник. Як.; режиссер *Истомин* Серг. Павл., администраторы: *Глебов* Влад. Ник. *Матвеев* Ал-др Ал-др.

Артистки: *Андрианова* Мар. Фед., *Заречная* Ел. Ив. *Лядова* Нина Влад., *Лебедева* Капитол. Ив.

Артисты: *Бардин* Сем. Мих., *Иванов* Серг. Матв., *Лагутин* Степ Конст., *Мартынов* Петр Петр., *Раневский* Ив. Ив. *Ржевский* Фед. Ал-др., *Странский* Григ. Вас., *Энский* Ник. Вас.

ГОС. ХУДОЖЕСТВЕННО-ИНСТРУКТИВНЫЙ ПЕРЕДВИЖНОЙ ТЕАТР.

Москворецкая ул., 26; тел. 3-72-55.

Театр состоит при доме искусства в деревне им. Поленова. Основная работа театра протекает в сельских местностях РСФСР, в течение трех месяцев театр обслуживает рабочие клубы Москвы. Установка театра: дать деревне образцы городского театрального искусства и одновременно путем наглядного инструктажа содействовать самодеятельной театральной работе в деревне.

Театр делится на две группы—драматическую и музыкальную, которые работают также в области малых форм.

Общий руководитель *Игнатов* Вас. Вас.; директор драматич. театра и режиссер *Трусов* Серг. Петр.; пом. режиссера: *Горский* Ник. Ив., *Ключников* Ник. Ив.; гл. администратор *Левитес* Фил. Ис.

Артистки**: *Молчанова* Лид. Ал-еев., *Щеглова* Вера Степ.

Артисты: *Бабаев* Георг. Ив., *Бланк* Пав. Ил., *Губарев* Ник. Ал-еев., *Деревин* Валент. Алекс., *Ключников* Ник. Ив., *Майзель* Влад. Ник., *Радоман* Бор. Осип.

Музык. группа — *см. стр.* 42.

---

* Во время печатания книги в составе труппы произошли изменения.

** Состав неполный, так как во время составления справочника труппа переформировывалась.

ЭКСПЕРИМЕНТАЛЬНО-ТЕАТРАЛЬНЫЕ МАСТЕРСКИЕ П. И ГОС. АКАДЕМИИ ХУДОЖЕСТВ. НАУК.

База—Армянский пер., 2 (Дом культуры Армении); тел. 5-75-53.

Мастерские обслуживают имеющийся в составе Академии кабинет по изучению художественной пропаганды (КИХП). Спектакли даются в районных театрах и клубах.

Репертуар сезона 1929/30 г.: „Красавица с острова Люлю“ Заяицкого, „Расколдованный клад“ Городецкого и Кондратьева, „Таланты и поклонники“ Островского, „Гибель Британии“ Заяицкого.

Руководитель *Симонов* Рубен Ник.; правление: *Булатова* Евг. Бор., *Кечекезян* Ник. Карп., *Швемберг* Викт. Ал-др.

Режиссеры: *Лобанов* Андр. Мих., *Рапопорт* Иос. Матв., *Симонов* Рубен Ник., *Швемберг* Викт. Ал-др.: художник *Аладжалов* Сем. Ив. Инспектор и администратор *Беккер* Наум Григ.

Артистки: *Булатова* Евг. Бор., *Благовидова* Вера Ал-еев., *Дагман* Мар. Петр., *Делекторская* Нина Алекс., *Ефремова* Анна Павл., *Мурзаева* Ирина Всевол., *Процер* Вероника Георг., *Тарасова* Ксения Ив., *Шульц* Вера Алекс.

Артисты: *Габович* Ал-др Марк., *Демич* Ал-др Ив., *Иванов* Влад. Конст., *Иноземцев* Андрей Ив., *Нечекезьян* Ник. Карп., *Марута* Влад. Вас., *Мохов* Ал-др Архип., *Пажитнов* Ник. Викт., *Полубояринов* Ник. Степ., *Прокофьев* Ив. Дм., *Толкачев* Ник. Сем., *Успенский* Мих. Фед., *Хлыстов* Тимоф. Степ., *Черноволенко* Георг. Тих., *Швемберг* Викт. Ал-др.

МАСТЕРСКИЕ „ОПЫТНО-ГЕРОИЧЕСКИЙ ТЕАТР“ (ОГТ).

Правление — Мясницкая, 24, кв. 30; тел. 3-72-12.

Мастерские ведут исследовательскую и производственную работу в планах создания драматического и оперного театра монументально-героических форм. Спектакли даются в Московской области, показательные выступления — в Москве.

Гл. руководитель *Фердинандов* Бор. Ал-еев.; режиссеры: *Бойко* Соф. Юр., *Гехтман* Исаак Лаз.; завед. музык. частью *Дружинин* Ив. Дм.; администратор *Лассар* Зигмар Ив.

Артистки: *Арсеньева* Ан. Павл., *Бойко* Соф. Юр., *Галина* Гал. Ник., *Гехтман* Ел. Лаз., *Доброхотова* Ася Ал-еев., *Жданова* Нина Петр., *Лопатина* Валент. Ник., *Мамиконян* Ашхен Степ., *Юнг* Юдифь Наум.

Артисты: *Глазунов* Леон Серг., *Гушанский* Сол. Ханаан., *Иваницкий* Генр. Ив., *Курганов* Ал-ей Сем., *Лигошин* Влад. Григ., *Фадеев-Бобыль* Никан. Петр.

Оперное отделение *см. стр. 42.*

ТЕАТР-МАСТЕРСКАЯ им. М. Н. ЕРМОЛОВОЙ.

Столешников пер., 8/13, помещ. 10; тел. 5-36-51.

Труппа состоит из окончивших студию им. Ермоловой.

Репертуар: „Республика на колесах“ Мамонтова, „Иван Козырь и Татьяна Русских“ Смолина, „Альбина Мегурская“ Шаповаленко, „Леон Куртье“ Лавренева, „Коварство и Любовь“ Шиллера, „Гибель Надежды“ Гейерманса.

Отв. руков. и режиссер *Костромской* Ник. Фед. (заслуж. арт.); гл. уполномоч. *Кисловский* Влад. Андр.; администратор *Эйдинов* Мих. Вас.

Артистки: *Битт* Екат. Алекс., *Дзыга* Анна Ник., *Сезелова* Ол. Алекс., *Скаловская* Ариадна Дм., *Смирнова* Вера Бор., *Смирнова* Там. Ив., *Урусова* Эдда Георг., *Хорошко* Марианна Вас.

Артисты: *Борейша* Мих. Мих., *Дрожжин* Арк. Герм., *Жуков* Анат. Серг., *Лекарев* Валер. Петр., *Макшеев* Ник. Алекс., *Молочков* Вас. Ив., *Немов* Алекс. Алекс., *Свободов* Ник. Ник., *Унковский* Мих. Сем., *Фомин* Ал. Петр., *Шаблинский* Ал. Петр.

Стажеры: *Дробинская* Людм. Алекс., *Дюмон* Эмил. Роб., *Маргорина* Вал. Алекс., *Успенская* Ек. Ник.

ТЕАТР СОЮЗА РЕВОЛЮЦИОННЫХ ДРАМАТУРГОВ (СРД)*.

Дирекция — Каляевская ул., 42, кв. 9; тел. 4-52-89.

Театр СРД — студия драматурга. Его задачи: максимальное выявление на театре замысла драматурга, в противовес привычной гегемонии режиссера; гармоническое творческое сочетание трех сил — автора, режиссера и актера; углубленная работа театра над словом (текстом); установка на массового зрителя; воспитательная и образовательная работа над актером. Репертуарный план на сезон 1929/30 г.: „Нарыв“ Шимкевича, „Рука Молоха“ Морозова и др.

Отв. руководитель *Шимкевич* Мих. Влад.;

ПРОЕКЦИОННЫЙ ТЕАТР.

Плющиха, 53.

Театр ставит своей задачей отражение современности под социальным углом зрения в новых драматургических и сценических формах. Пьесы из репертуара театра не содержат элементов личной драмы, а представляют из себя сложный монтаж явлений, об'единенных единством темы. Театр дает спектакли в своем помещении и клубах.

---

* Во время составления справочника труппа находилась в стадии формирования.

Репертуар: „Поэтому — вперед“ Иркутова, „Вечер экспериментальных работ“, „Разоружение“ Иркутова, „Похождения бравого солдата Швейка“ по Хашеку.

Правление: *Замковой* Лев Сем., *Каплан* Ал-др Ил., *Монко* Ал-др Сем., *Свободин* Ал-др Менас. *Фомин* Бор. Ал-др.; музык. *Цветаев* Ник. Мих.

Артистки: *Ауслендер* Вал. Бор., *Геч* Ант. Ал-еев., *Елина* Зоя Григ., *Ильинская* Тат. Серг., *Матиссен* Зин. Петр., *Молчанова* Нат. Виссар., *Черных* Ек. Ал-еев., *Фаворская* Зоя Вас.

Артисты: *Богатырев* * Ал-др Зинов., *Гаврилов* П. А., *Гринкевич* Ал-др Ил., *Каплан* Ал-др Ил., *Сунгуров* Ник. Петр., *Свободин* Ал-др Менас., *Тарабров* Викт. Павл., *Фомин* Бор. Ал-др., *Крылов* Фед. Тимоф.

Вспомогат. состав: *Биатова* Ант. Харламп., *Бутузова* Клавд. Ник., *Галеева* Зоя Ал-еев., *Кирилина* Вера Мих., *Шурова* Марг. Макс., *Гельман* Сем. Як., *Гвоздиков* Ал-ей Петр., *Семилетников* Серг. Вас., *Ткаченко* Серг. Вас.

МОСКОВСКИЙ МОЛОДОЙ ТЕАТР.

Отв. руковод.—Зубовский бульв., 29, кв. 6; тел. 1-96-76.
Трудколлектив № 24; база —Сухаревская пл., 4, тел. 49-61.
Театр ориентируется на молодого актера, молодого автора и молодого режиссера.

В репертуаре: „Бунт в воспитательном доме“ Матерни, „Черное пламя“ Горчакова и Масса, „Сигнал“ Поливанова и Прозоровского, „Пожалуйте в Загс“ Окского, „Турецкая трубка“ Белецкого и Жеженко, „Альбина Мегурская“ Шаповаленко, „Халат“ Яновского.

Отв. руководитель *Ларский* Ал-др Ал-др.; режиссеры: *Соколовский* Н. Н., *Фрид* Наум Григ.; завед. музык. частью *Сидерер* М. администратор *Киреев* Ром. Влад.

Артистки: *Арбенина* Зин. Алекс., *Вересова* Ек. Ив., *Кумагорская* Ал-дра Георг., *Соколовская* Юлия Вячесл., *Степанцева* Мар. Георг.

Артисты: *Владимиров* Влад. Мих., *Грин* Ис. Хан., *Житков* Андр. Ив., *Калиновский* Иг. Влад., *Киреев* Ром. Влад., *Ларский* Ал-др Ал-др., *Максимов* Серг. Макс., *Орлин* Ник. Анат., *Светухин* Мих. Мих., *Соболев* Ан. Ник., *Скороспелов* Ив. Ив., *Турпоянц* Раф. Авг., *Юматов* Вл. Як.

---

* Выбыл из труппы во время печатания книги.

МОСКОВСКИЙ ДРАМАТИЧЕСКИЙ ТЕАТР АВТОРА им. МАКСИМА ГОРЬКОГО.

Отв. руковод. — Страстная пл., 2, теасектор „Теа-кино-печати“; тел. 3-32-46.

Главнейшей своей задачей театр ставит создание художественного советского репертуара путем коллективного творчества автора, композитора, режиссера, артиста, критика и зрителя.

Отв. руководитель и завед. художеств. частью *Писаренко* Ю. В.; гл. режиссер *Росций* П. Д.; пом. режиссера *Грейсух* Э. Х.; художники: *Комарденков* В. П., *Медунецкий* К. К., *Рогачев* Н. Н.; администратор *Алексеенко* Д. А.; пом. *Соколов*.

Артистки: *Баклина* Н. П., *Борисевич* Н. Д., *Быховская* И. М., *Волхонская* Е. К., *Люминарская* И. А., *Небольсина* О. В., *Светловская* М. А.

Артисты: *Акимов* В. А., *Вельдеман* И. Е., *Глебов* В. В., *Доронин* М. И., *Ижевской* М. П., *Комаров* М. И., *Павлов* А. А., *Стрешнев* Н. Н.

МОСКОВСКИЙ ТЕАТР ДРАМЫ-КОМЕДИИ.

Отв. руковод.—Лихов пер., 8, кв. 24; тел. 3-26-66.

Коллектив обслуживает жел.-дор. театры. По своему направлению театр считает себя наиболее близким к театру им. МОСПС. В репертуаре: „Рельсы гудят“ Киршона, „Альбина Мегурская“ Шаповаленко, „Сигнал“ Поливанова и Прозоровского, „Инга“ Глебова, „Ненависть“ Яльцева, „Союз честных людей“, „Кузнецы жизни“, „Роза“, „Великие годы“. В репертуар текущего сезона включены пьесы: „Угар“, „Ярость“ Яновского, „Чудак“, „Чапаев“ по Фурманову и две пьесы на производственные жел.-дор. темы.

Отв. руководитель *Голованов* Кир. Ник.; завед. худож. частью и гл. режиссер *Павлов* Пав. Гр.; режиссер *Сабуров-Долинин* Серг. Петр.; пом. режиссера: *Никулин* Конст. Ал-др.; завед. монтировочн. частью *Короткевич* Вас. Ник.; завед. музык. частью *Тропинина* Ал-дра Павл.; администратор *Пучинин* Як. Аким.

Артистки: *Андреева* Анфиса Вас., *Асторина* Ал-дра Павл., *Белинская* Фрина Ник., *Лещинская* Ел. Каз., *Мануйлова* Над. Петр., *Мошенская* Ел. Ал-др., *Селянинова* Тат. Мих.

Артисты: *Агеев* Влад. Мих., *Арбенин* Вадим Андр., *Голованов* Кир. Ник., *Киров* Ал-ей Дм., *Короткевич* Вас. Ник., *Лызлов* Пав. Ник., *Никулин* Конст. Ал-др., *Павлов* Пав. Гр., *Пеняев* Леон. Ант., *Петров* Пав. Ив., *Попов* Дим. Ник., *Пряников* Вас. Ив., *Сабуров* Серг. Петр., *Самаров* Фед. Ник., *Сережин* Серг. Петр., *Титов* Ник. Мих., *Хмара* Илья Вас., *Яковлев* Андр. Петр.

НОВЫЙ ДРАМАТИЧЕСКИЙ ТЕАТР.

Отв. рук.—Машкова ул., 1, кв. 15; тел. 2-90-73.

База театра—клуб фабрики „Дукат" (1-я Тверская-Ямская, 46; тел. 3-34-76). В репертуаре: „Болото" Паньоль, „Торговцы славой" Паньоль и Нивуа, „Третья смена" Болотова, „Ненависть" Яльцева, „Компас" Газенклевера, „Белые волки" по Дж. Лондону.

Отв. руководитель—*Степанов* Бор. Павл.; режиссеры: *Лилина* Елиз. Ник., *Панов* Ник. Викт.

Артистки: *Додонова* Анна Ал-др., *Друцкая* Лидия Фед., *Лилина* Елиз. Ник., *Мельникова* Магдалина Петр., *Палянская* Полина Афан.

Артисты: *Витоль* Ив. Ян., *Панов* Ник. Викт., *Степанов* Ал-др Ник., *Степанов* Бор. Павл., *Тарасов* Серг. Мих., *Шатилов* Анат. Льв.

ТЕАТР КЛАССИЧЕСКОЙ ДРАМЫ.

Отв. руковод.—Б. Садовая, 27, кв. 11.

Трудколлектив № 21. Репертуар: „Отелло", „Лес", „Смерть Иоанна Грозного", „Его шаги" Юрьина, „Черные вороны" Протопопова, „Проклятые дни" Петрова-Краевского, „Стенька Разин" Юрьина.

Отв. руководитель *Даль-Туманова* Зин. Дм.; режиссер *Петров-Краевский* Евг. Ал-еев. (засл. арт.); администратор *Тычино* Бор. Гр.

Артистки: *Вербицкая* Ел. Ник., *Даль-Туманова* Зин. Дм., *Первова* Анна Ал-др., *Цапенко* Мар. Эдуард.

Артисты: *Бояров* Петр Ал-еев., *Загаров* Б. Г., *Козлов* А. Н., *Колосов* Арк. Серг., *Павлов* Никан. Павл., *Тычино* Бор. Григ. *Холмогорев-Хорев* Н. Ф.

МОСКОВСКИЙ СОВРЕМЕННЫЙ ТЕАТР.

Отв. руковод. — Арбат, 35, кв. 77; тел. 4-18-68.

В репертуаре театра исключительно современные пьесы.

Отв. руководитель *Верина* Анаст. Абрам.; режиссеры: *Крамов* Ал-др Григ. (заслуж. арт.), *Зубов* Конст. Ал-др.; пом. режиссера *Малич* Леон. Игн.; завед. музык. частью *Абашидзе* Тамара Георг.; администратор *Молчанова* Полина Афан.

Артистки: *Вадецкая* Кира Андр., *Кабанова* Зин. Влад., *Мартынова* Ел. Ив., *Молчанова* Полина Афан., *Нацкая* Варв. Петр., *Угрюмова* Нина Ал-др., *Чебоксарова* Нина Ал-др.

Артисты: *Беккаревич* Ал-др Конст., *Вронский* Ник. Григ., *Донаров* Моис. Меер., *Закржевский* Валент. Андр., *Иринархов* Ал-др Андр., *Краснов* Петр Ал-еев., *Пославский* Влад. Ил., *Свищев* Пав. Тих., *Танский* Конст. Брон., *Чвалинский* Ростисл. Ал-др.

МОСКОВСКИЙ ПЕРЕДВИЖНОЙ ТЕАТР „КОМЕДИЯ".

Отв. руковод. — Б. Остроумовская, 17, кв. 3.

Репертуар: „Трактирщица" Гольдони, „Король-Арлекин" Лотара, „Седьмая заповедь" Гейермарса, „Без вины виноватые" Островского, „Дурак" Фульда, „Перегородка" Гриневой, „Женитьба" Гоголя и др.

Отв. руководитель *Членов* Влад. Раф.; режиссер *Спасский* Ив. Вас.; администратор *Польский* Всев. Ал-др.

Артистки: *Беляева* Софья Вас., *Зауер* Елизавета Ив., *Лихачева* Мар. Ник., *Лорская* Ольга Капит., *Смирнова* Ольга Сем., *Юрьева* Ел. Юр.

Артисты: *Вдовин* Дан. Дан., *Кандуралов* Ал-др Артем., *Польский* Всев. Ал-др., *Романов* Ив. Павл., *Садовский* Петр Франц., *Спасский* Ив. Вас., *Членов* Влад. Раф.

ПЕРЕДВИЖНАЯ ДРАМА № 11.

Отв. руковод.—Банковский пер., 24, кв. 65; уполномоч.—тел. 4-47-42.

Репертуар: „Подводная лодка" Тригера, „Ее путь" Болотова, „Без вины виноватые" Островского, „Луна слева" Биль-Белоцерковского, „Квадратура круга" Катаева, „Высоты" Либединского, „Болото" Бинштока.

Отв. руководитель *Громова* Мар. Сем.; режиссеры: *Аксагарский* Ник. Фед., *Алексеев* Пав. Ал-еев.; пом. режиссера *Дмитриев* Георг. Ал-др.

Артистки: *Астрова* Мар. Ник., *Борисова* Раиса Ник. *Гаухан* Вера Леонт., *Дельмар* Юл. Мих., *Ленская* Мар. Ант. *Смельская* Евг. Ник.

Артисты: *Высоцкий* Григ. Ник., *Коновалов* Дм. Ив., *Николаев* Серг. Ив., *Орбельяни* Фед. Фед.

ДРАМАТИЧЕСКИЙ КОЛЛЕКТИВ № 12.

Отв. руковод. — 1-й Басманный пер., 4, кв. 9; тел. 3-71-95.

Коллектив имеет базу в клубе 3-го района милиции (Б. Садовая, 11). Репертуар состоит преимущественно из современных пье

Отв. руководитель *Горская* Анна Григ.; режиссеры: *Скурато Ив. Фед.*, *Сосновский* Ал-др Вас.; завед. музык. частью *Иваницкий* Генр. Ив.

Артистки: *Бецкая* О.Н., *Вронская* Н.М., *Германовская* Д. В *Горская* А. Г., *Големба* М. Н., *Завьялова* Л. М., *Полъ* И. А.

Артисты: *Иваницкий* Г. И., *Краснопольский* В. Н., *Самарин* Ю. Ю., *Солонин* Ю. П., *Сосновский* А. В., *Стальский* П. И *Струков* М. А., *Фурсов* Н. В.

ДРАМАТИЧЕСКИЙ КОЛЛЕКТИВ № 13.

Отв. руковод. — Вспольный пер., 17, кв. 5; тел. 3-01-11.

Отв. руководитель и режиссер *Чаргонин* Ал-др Ал-др.; администратор *Севастьянов* Ник. Петр.; пом. администратора *Никитин* Вит. Кондр.

Артистки: *Вишневская* Анна Ал-еев., *Горская* Над. Артур., *Минич* Евг. Эмил.

Артисты: *Абрамов* Вас. Андр., *Брянцев* Викт. Ал-др., *Московский* Влад. Ал-др., *Чаргонин* Ал-др Ал-др.

ДРАМАТИЧЕСКИЙ КОЛЛЕКТИВ № 14.

Отв. руководитель — Садовая-Кудринская, 23, кв. 83.

В репертуаре коллектива: „Торговцы славой“ Паньоль и Нивуа, „Ливень“, „Шут на троне“ Лотара, „Коварство и любовь“ Шиллера, „Король Бастос Смелый“, „Негр“ О'Нейля, „Инженер Мерц“ Никулина, „Материнское благословение“.

Художественный совет: *Гиацинтов* Ив. Ник., *Астов* Ник. Ник., *Мельгунова* Ек. Петр.; режиссеры: *Гиацинтов* Ив. Ник., *Астов* Ник. Ник.

Артистки: *Зорина* Мар. Петр., *Мельгунова* Ек. Петр., *Светловская* Дора Дм., *Фалеева* Над. Павл.

Артисты: *Астов* Ник. Ник., *Гиацинтов* Ив. Ник., *Звягин* Ал-ей Мих., *Рязанцев* Серг. Ив., *Шолмов* Конст. Вас.

ДРАМАТИЧЕСКИЙ КОЛЛЕКТИВ № 18.

Отв. руковод. — Скатертный пер., 3, кв. 1.

Отв. руководитель и режиссер *Харьковская* Анна Зин.

Артистки: *Бажанова* Над. Ник., *Валевская* Валент. Аф., *Велистовская* Мар. Петр., *Панина* Евд. Андр., *Танина* Тат. Гавр., *Харьковская* Анна Зин.

Артисты: *Аблов* Ник. Евг., *Галицкий* Викт. Никиф., *Дмитриев* Сем. Дм., *Климов* Викт. Ник., *Ларионов* Вас. Вас., *Шатин* Ник. Вас.

ДРАМАТИЧЕСКИЙ КОЛЛЕКТИВ № 19.

Отв. руковод.—Спиридоньевская ул., 4, кв. 4; тел. 1-86-59.

База коллектива — Козихинский пер., 7, кв. 26. Репертуар: „Альбина Мегурская“ Шаповаленко, „Ненависть“ Яльцева, „Мышеловка“ Болотова, „Дурак“ Фульда.

Отв. руководитель и режиссер *Гладков* Дм. Петр; режиссер *Рудин* Влад. Ник.

Артистки: *Зарина* К. Н., *Короткова* В. И., *Пушкова* В. А., *Шокина* В. П.

Артисты: *Багдасаров* А. А., *Королев* К. Г., *Рудин* В. Н., *Саблуков* М. К., *Шевченко* П. М.

ДРАМАТИЧЕСКИЙ КОЛЛЕКТИВ № 27.

Зав. худ. частью — Русаковская, 41, кв. 3; тел. 78-74.

Коллектив имеет базу в клубе им. Коминтерна при 1-й фабрике треста „Москвошвей“ (Старая пл., Никитников пер.; тел. 1-63-82). Репертуар: „Ее путь“ Болотова, „На разных путях“ Рубинштейна, „Разрушители“ Мамонтова, „Золотое дно“ Войнова, „Мышеловка“ Болотова, „Ненависть“ Яльцева; в план постановок текущего сезона включены: „Ярость“ Яновского, „Последние“ Горького.

Зам. отв. руководителя *Орловский* В. П.; гл. режиссер *Шульга* Наум Андр.; завед. худож. частью *Тамбовский* Вас. Гавр.; ассистент режиссера *Казанкина* Елиз. Петр.; пом. режиссера *Мариани* Бор. Викент.

Артистки: *Блюменталь-Тамарина* Галина Мих., *Варенцова* Ек. Ал-еев., *Дадьян* Ел. Деомид., *Стрельская* Анфиса Як., *Семилеткина* Ираида Ал-др., *Эри* Вера Вяч.

Артисты: *Арский* Ник. Ник., *Васильев* Андр. Дан., *Дебольский* Мих. Ник., *Зарубин* Фед. Андр., *Мариани* Бор. Вик., *Наденин* Евг. Ник., *Сергиевич* Мих. Серг., *Щеглов* Мих. Ал-др.

ДРАМАТИЧЕСКИЙ КОЛЛЕКТИВ № 31.

Администратор—Б. Харитоньевский пер., 3, кв. 15; тел. 2-14-70.

База коллектива—клуб им. 9-го января (Устьинский пр., 5).

Репертуар: „Пьяный круг“, „Последний Кузик“, „Ремесло господина кюре“, „Третья смена“, „Преступление Суркова“.

Отв. руководитель *Финисов* Ал-др Конст.; режиссер-администратор *Сиверский* В. А.

Артистки: *Антропова* Н. А., *Гри* А. Г., *Грибоедова* И. Н., *Дунина* С. Т., *Львинская* Г. Н.

Артисты: *Диамант* Ф. А., *Лукьянов* Н. Г., *Рубенов* Р. Б., *Стрешнев* Н. Н., *Финисов* А. К., *Часков* А. Ю., *Ямпольский* Я. Л.

ГОС. ПЕРЕДВИЖНОЙ ТЕАТР САНПРОСВЕТА.

Дирекция — Мясницкая, 42, Дом Врача; тел. 33-96.

Театр находится в ведении Института социальной гигиены. Задача театра — пропаганда в художественной форме идей и ме-

тодов оздоровления труда и быта, борьбы с социальными болезнями и других вопросов здравоохранения. Театр использует разнообразные сценические формы—драму, комедию, оперетту, театрализованные лекции, инсценировки суда, обозрения, водевили и т. д. Наряду с производственной театр ведет научно-исследовательскую работу в области создания новых комбинированных форм театрального действия и изучения восприятия зрительской массы.

Репертуар: „Сумерки города“ Венцеля и Голера (тема—алкоголизм и проституция), „Среди старых корней“ Петропавловой (тема—знахарство и суеверие в деревне), „Жизнь призывает“ Заяицкого (тема—сифилис в рабочей семье), „Дневной грабеж“ Адуева и Народецкого (тема—санитарная гигиена), „Неврастеник“ Народецкого и Тригера, „Почему у вас нет детей“? Нестеренко, „Ореховые девушки“ Даурова (тема—летний отдых); намечены к постановке в текущем сезоне: „Под уклон“ Павлова (тема — алкоголизм), „Ложный прицел“ Никулина и Народецкого (тема—психогигиена), „Мнимый больной“ Мольера, „Западня“ по Золя (тема—проституция и алкоголизм).

Директор и худож. руковод. *Народецкий* Ал-др Зинов.; режиссеры: *Кедров* Мих. Ник., *Смышляев* Валент. Серг., *Топорков* Вас. Ос.; завед. музык. частью *Минц* Оск. Марк.; завед. сценой *Кедровский* Влад. Ник.; администратор *Асс* Ар. Иос.

Артистки: *Воронович* Ал-дра Петр., *Громова* Гал. Андр., *Гущина* Евг. Фед., *Ионова* Ел. Серг., *Круглова* Анаст. Фед., *Ховгорн* Соф. Ив., *Цыганова* Ек. Мих.

Артисты: *Горский* Иг. Викт., *Зябликов* Пав. Аф., *Измайлов* Викт. Павл., *Ильинский* Конст. Ив., *Калашников* Ник. Петр., *Карабанов* Ник. Влад., *Одинцов* Серг. Ник., *Пасхалов* Ал-др Льв., *Сухарев* Як. Бор., *Тараканов* Ник. Серг.

1-й ХУДОЖЕСТВЕННЫЙ ПЕРЕДВИЖНОЙ ЖЕЛЕЗНОДОРОЖНЫЙ САНИТАРНО-АГИТАЦИОННЫЙ ТЕАТР.

Контора—Садовая-Земляной вал, 33, тел. 2-27-50 доб. 2-29.

Театр содействует распространению идеи санитарной культуры; дает спектакли в рабочих районах СССР, выступая преимущественно в клубах железнодорожников. В репертуаре инсценировки произведений Горького, Золя, Мопассана.

Завед. художеств. частью и главный режиссер *Красковская* Тат. Вас., пом. режиссера *Нейман* Влад. Мих., завед. музык. частью *Малевинский* Влад. Ник., художник *Симонов* Бор. Глеб., завед. админ.-хозяйств. частью *Омутов* Евг. Эдуард.

Артистки: *Александрова* Мар. Фед., *Анненкова* Над. Серг., *Вальтер* Нат. Ал-др., *Внукова* Анна Ал-еев., *Волкова* Пол. Фед., *Гиршман* Зин. Юл., *Королева* Ел. Ник., *Кривцова* Юл. Ал-др., *Мухина* Милица Конст., *Розанова* Варв. Вас.

Артисты: *Белов* Дм. Дм., *Волынец* Григ. Савв., *Клещев* Георг. Вас., *Нейман* Влад. Мих., *Симонов* Бор. Глеб., *Тетерин* Евг. Влад., *Федоровский* Глеб Ал-др.

МОСКОВСКИЙ СТАРИННЫЙ ТЕАТР.

Уполномоч. — Тверской бульв., 26, РТО; тел. 40-94.

Театр ведет работу в плане старинных бродячих комедиантов „Comedia de l'arte". В дни революционных праздников выступает в карнавальных шествиях. Репертуар: „Дон-Кихот" Сервантеса, „Интермедии" Сервантеса, „Жеманницы" Мольера, „Ученые женщины" Мольера, „Мандрагора" Маккиавелли, старинные и современные водевили разных авторов.

Отв. руководитель и режиссер *Клокочев* Серг. Ив.; завед. музык. частью *Макухин* Евг. Ник.

Артистки: *Арнольд* Ада Фед., *Даль* Вера Матв., *Стерлигова* Ек. Влад., *Штробиндер* Лид. Гавр.

Артисты: *Бек* Конст. Ал-др., *Дживилегов* Ал-ей Карп., *Пантелеев* Ал-ей Макс., *Тихонравов* Вас. Петр.

Вспомогат. состав — учащиеся студии при театре.

МОСКОВСКИЙ ТЕАТР ИМПРОВИЗАЦИИ (МТИ).

Отв. руковод.—Донская ул., 20, кв. 1.

Трудколлектив № 30. База в центр. клубе сельхозлесрабочих (Старая пл., 8).

Отв. руководитель *Артемов* Ал-ей Абр; администратор *Левитес Фил. Ис.*

Артистки: *Волынская* Людмил. Ал-еев., *Ингер* Тат. Ив., *Фридлендер* Дорис. Оск.

Артисты: *Артемов* Ал-ей Абр., *Волков* А. А., *Шереметьв Ал-ей Вас.*

ТЕАТР МАСОК им. В. Л. МЧЕДЕЛОВА

Отв. рук. Кропоткинский пер., 10, кв. 1.

Работа театра посвящена созданию постоянных театральных масок современности и усвоению сложной импровизационной техники, требущей совмещения в одном лице драматурга, режиссера и атера.

Отв. руководитель и режиссер *Рудаков* Ал-ей Фед.; администратор *Гринев* Бор. Фед.

Артистки: *Блажкова* Людм. Ник., *Ефимова* Ол. Вас., *Гофман* Нина Карл.

Артисты: *Дуревицкий* Ник. Андр., *Миронов* Мих. Матв., *Мусин* Киприян Ив., *Рудаков* Ал-ей Фед.

САТИРА, ОБОЗРЕНИЕ, МАЛЫЕ ФОРМЫ.

МОСКОВСКИЙ ТЕАТР САТИРЫ (МТС).

Уг. Б. Садовой и 1-й Брестской, 1/29; тел.: дир.—4-86-82, администратор—3-57-90. Трамв.: 5, 6, 13, 22, 25, 30, 32, Б; автоб.: 1, 3, 6.

(*План театра—см. отд. VII, план № 18).*

В текущем сезоне исполняется пятилетие существования театра Сатиры, который начал свою деятельность в помещении бывш. „Летучей мыши", в Б. Гнездниковском переулке.

В течение первых трех лет репертуар театра Сатиры строился, главным образом, по линии обозрений—бытовых, политических и пародийных.

Но внутренний рост театра и его художественных возможностей привел к тому, что театр Сатиры постепенно начал ставить перед собой более широкие задачи и искать новых репертуарных путей. Не довольствуясь лишь малыми формами поверхностного обозрения, театр уже проводит работу в области создания подлинной сатирической комедии социального масштаба, спектакля-памфлета и советской оперетты.

По этому пути шла работа театра в прошлом году, и эту же линию углубленного сатирически-гротескного спектакля кладет театр и в основу построения репертуара текущего сезона.

Репертуар.

Репертуар сезона 1928/29 г.: „Таракановщина" Никулина и Ардова (89 спектаклей), „Браки совершаются в небесах" Газенклевера (30), „Квадр тура круга" Катаева (25), „А не хулиган ли вы, гражданин?" Алексеева и Ардова (19), „Лира на прокат" Шкваркина (14), „Еще о лошадях" Залка и Морозова (12), „Ножи" Катаева (7).

Новые постановки в текущем сезоне: „Первый кандидат" Жарова, обозрение „Без мандата", оперетта „Три гроша", комедии Левидова, Паули и др.

Расценка мест и продажа билетов.

Партер.

1— 4 ряды . .	4 р. 20 к.
5— 9 „ . .	3 „ 50 „
10—12 „ . .	2 „ 90 „
13—16 „ . .	2 „ 50 „
17—20 „ . .	2 „ 10 „
21—23 „ . .	1 „ 70 „
1—12 „ отк. .	2 „ — „
13—23 „ „ .	1 „ 70 „

Амфитеатр.

1—3 ряды . .	1 р. 70 к.
4— 5 ряды . .	1 р. 40 к
6— 7 „ . .	1 „ 10 „
8—10 „ . .	— „ 90 „
откидные места	— „ 90 „

Балкон.

1—2 ряды . .	1 р. 70 к
3—4 „ . .	1 „ 30 „
5—6 „ .	1 „ 10 „
7—9 „ . .	— „ 90 „
10-й ряд . . .	— „ 50 „
откидные места	— „ 80 „

Касса открыта от 4 ч. до 10 ч. веч.

Билеты продаются также в справочных бюро Мосрекламсправиздата *(см. отд. V)*.

Льготные билеты со скидкой до 50% продаются через районные кассы УМЗП (*см. отд. V*).

Начало спектаклей: веч.—в 8 час., дневн.—в $12^1/_2$ час.

Руководящий и технический персонал.

Директор *Босовский* Лев Сам.; зам. *Нежный* Иг. Влад.

Режиссер *Краснянский* Эмман. Бор.; завед. труппой *Полъ* Пав. Ник.; режиссер-лаборант *Михайлов* Викт. Мих.; пом. режисс. *Гжельский* Пав. Ник.

Дирижер *Чернявский* Як. Влад.; художник-лаборант *Кашинцев* Ник. Мих.

Администратор *Баткин* Анис. Исаак.

Артистический персонал.

Артистки: *Близниковская* Соф. Петр., *Воронович* Олимп Петр., *Годзиева* Ек. Лаз., *Данилова* Евг. Ал-еев., *Дехтерева* Ол Ив., *Закс* Вера Бор., *Зеленая* Зин. Вас., *Крамская* Мар. Ив. *Милютина* Ева Як., *Надинская* Ек. Ник., *Неверова* Ел. Ник. *Нурм* Над. Адам., *Петкер* Лид. Як., *Русина-Воловец* Зоя Мих. *Соловьева* Евд. Ив., *Фролова* Клара Георг., *Халатова* Нат. Мих. *Хованская* Евг. Ал-еев., *Яроцкая* Мар. Каспар.

Артисты: *Антимонов* Серг. Ив., *Бонди* Ал-ей Мих., *Волков* Як. Мир., *Гирявый* Фил. Як., *Голубецкий* Пав. Анд., *Залесский* Зин. Мих., *Зенин* Ив. Ив., *Кара Дмитриев* Дм. Лаз., *Китаев* Ник. Геннад., *Корф* Раф. Григ., *Курихин* Фед. Ник., *Плинер* Ник. Матв., *Полъ* Пав. Ник., *Роксанов* Серг. Герм., *Рудин* Як. Мих., *Рышкин* Ал-др Ник., *Слетов* Серг. Ив., *Шахет* Осип Ал-др., *Шибаев* Пав. Тимоф.

Оркестр — 14 чел.

Театр Сатиры.—„Таракановщина“, 2-й акт.

ТЕАТР ОБОЗРЕНИЙ ДОМА ПЕЧАТИ.

Тверская, 15, тел. 84-67. Трамваи: 3, 4, 24, 34; автоб.: 1, 2, 3, 4, 5, 6.

(*План театра см. отд. VII, план № 19*).

Театр возник в помещении Московского Дома Печати по инициативе и под руководством группы ответственных журналистов, что в значительной мере определило его журнально-злободневный характер.

Перейдя в текущем сезоне в отдельное помещение, театр сохраняет марку Дома Печати и вместе с ней органическую связь с московской журналистикой. Во главе театра стоит совет, функции которого значительно шире функций обычного худсовета: он является фактическим художественно-идеологическим хозяином театра.

В связи с увеличением емкости зрительного зала (с 150 до 800 мест) и сцены, а также укреплением материальной базы, театр приобретает возможность отойти от вынужденной «камерности», расширить и углубить работу, привлечь новых авторов, художников, режиссеров, увеличить и усилить труппу.

Ставя во главу угла тему и слово, театр, вместе с тем, стремится к поискам своего стилистического театрального лица, к выработке специфической манеры подачи материала. В отношении тематики театр, не отходя целиком от преобладавших в первом его сезоне театрально-литературных моментов, пытается продвинуться вперед—в область общественных и политических тем.

Общественная атмосфера, создавшаяся вокруг молодого театра; внимание, проявленное к нему теа-прессой; успех, которым пользовались у зрителя все «номера» прошлого сезона; наличие дружного и крепкого актерского коллектива—все это позволяет надеяться на дальнейшее успешное продвижение на путях создания театра политической шутки и злободневного памфлета, театра, отражающего в остро-фельетонной форме вопросы, занимающие нашу общественность.

Репертуар.

Репертуар сезона 1928/29 г.: Первый номер—сборное обозрение, Второй номер—„Тщетные огорчения“ В. Масса, Третий номер—„Спектакль, увы, не состоялся“.

Новые постановки в текущем сезоне: „Приготовьте билеты (на тему о чистке партии и соваппарата), международно-политическое обозрение, новая оперетта, „Спектакль о женщине“.

Расценка мест и продажа билетов.

Партер			Партер		
1—3 ряды	4 р. 50 к.		15—17 ряды . . .	2 р. — к.	
4—7 „	3 „ 50 „		18—20 „ . . .	1 „ 75 „	
8—11 „	3 „ — „		21—23 „ . . .	1 „ 50 „	
12—14 „	2 „ 50 „		24—26 „ . . .	1 „ 25 „	
			27—30 „ . . .	— „ 75 „	

Касса открыта от 12 час. до 2 час. и от 6 час. до 8 час.

Билеты продаются также в отделе об'явлений газеты „Вечерняя Москва“ (Тверская, 42) от 10 ч. утра до 6 ч. веч.

Льготные билеты распределяются через центральную театральную кассу *(см. отд. V)*.

Начало спектаклей — в $7^1/_2$ час. веч.

Руководящий и технический персонал.

Директор *Лер* Леон. Мих.; завед. репертуарной частью и режиссер *Типот* Викт. Як.; завед. музык. частью и дирижер *Листов* Конст. Як.; художники: *Беспалов* Мих. Матв., *Сахновский* Всев. Влад.; пом. режиссера *Горский* Влад. Ал-др.; концертмейстер *Лер* Марианна Иос. администратор *Андреев* Ал-др Ал-еев.

Театр Дома Печати.—„Тщетные огорчения“.

Артистки: *Белая* Ангел. Мих., *Блюменфельд* Над. Герм., *Друцкая* Лид. Фед., *Зеленая* Рина Вас., *Лянче* Вера Серг., *Моллер* Нина Вас., *Мызникова* Стеф. Серг., *Панова* Ал-дра Петр., *Сафонова* Анна Петр., *Стэгер* Мар. Юл., *Торнау* Вера Павл., *Трубецкая* Зоя Андр., *Чайка* Лид. Юл., *Чебанова* Вера Дм.

Артисты: *Арди* Ал-др Ник., *Баторин* Юр. Иппол., *Гринблат* Анат. Григ., *Донской* Георг. Конст., *Караушев* Д. Вас., *Корзыков* Ал-др Мих., *Миров* Лев Бор., *Михайлов* Влад. Серг., *Ниров* Ник. Петр., *Плетенев* Дм. Павл., *Погодин* Арк. Сол., *Прис* Всев. Ник., *Сионицкий* Ник. Георг., *Сорин* Григ. Мих., *Степанов* Ал-др Ник., *Тенин* Бор. Мих., *Хопели* Георг. Тит., *Фирсанов* Андр. Сем.

МОСКОВСКИЙ ТЕАТР МАЛЫХ ФОРМ „СИНЯЯ БЛУЗА".

Контора—Охотный Ряд, 9, тел.: дневной—3-03-49, вечерние—1-29-90, 1-26-49.

„Синяя Блуза" — театр малых форм, состоящий из 12 групп. К театральному сезону 1929/30 г. „Синяя Блуза" расширяет рамки своей деятельности за пределы Москвы и будет обслуживать также крупнейшие центры СССР. Открывается филиал в Ленинграде и, кроме того, там же постоянно работает одна из московских групп.

Работая в плане малого жанра и будучи политическим злободневным театром, „Синяя Блуза" настолько гибка по своей структуре, что в любой момент, по вызову любого из культурных учреждений, может выслать дежурный отряд (группу) для обслуживания кампаний, собраний, концертов и вечеров.

Репертуар „Синей Блузы" построен на отображении актуальных моментов сегодняшнего дня. По форме „Синяя Блуза" — живой, бодрый, зараженный оптимизмом короткометражный спектакль, который организует аудиторию и активизирует ее на борьбу за социалистическое строительство.

„Синяя Блуза" состоит в ведении Центрального управления госцирками.

Руководящий персонал.

Директор *Южанин* Бор. Сем.; зам. *Мрозовский* Влад. Сем.; зав. администр.-финанс. частью *Баушев* Леон. Павл.; секр. *Войдинова* Ел. Мих.

Режиссеры: *Градов* Израэль Цезар., *Дарский* Евс. Павла., *Джонсон* Алб. Евг., *Димитриади* Дм. Ник., *Коновалов* Ник. Леон., *Мессерер* Асаф Мих., *Мей* Эмиль Ис., *Орлов* Бор. Вас., *Пергамент* Ал-др Викт., *Самарин-Волжский* Арн. Марк., *Смирнов* Бор. Ник., *Соскин* Влад. Георг., *Тоддес* Наум Фед., *Форегер* Ник. Мих., *Цаплин* Ал-др Ив., *Шау* Ром. Юл., *Шахет* Бор. Ал-др.

Музыкальная часть: *Гальперин* Самс. Самс., *Дунаевский* Ис. Ос., *Зеберг* Влад. Ив., *Кац* Сигизм. Абр., *Красев* Мих. Ив., *Листов* Конст. Як., *Лобачев* Григ. Григ., *Любимов* Ал-др Вас., *Рохман* Лев Григ., *Шнеерсон* Григ. Мих., *Титов* Ал-др Фед.

Художественная часть: *Анзимирова* Нина Влад., *Блюменфельд* Над. Герман., *Галаджев* Петр, *Даш* Дан. Мих., *Денисов* Влад., *Корбут* Ел. Ром., *Рудин* Бор. Сем., *Рогачев* Ник. Ив., *Сахновский* Всев. Влад., *Талдыкин* Ал. Ал., *Зотов* Леон. Мих.

Администраторы: *Айзенберг* Ис. Бор., *Базлов* Вас. Вас., *Дыскин* Бор. Григ., *Колодный* Наум Григ.

Основная группа.

Художеств. руководитель *Грановский* Мих. Фед.; завед. муз. частью *Рохман* Лев Григ.

Артистки: *Батищева* Лид. Ал-еев., *Гладышева* Евг. Андр., *Калинина* Елиз. Мих.

Артисты: *Болт* Вяч. Влад., *Гусев* Влад. Ив., *Лаготкин* Ал-др Серг., *Резцов* Всев. Серг., *Соловьев* Мих. Вас., *Хатунцев* Серг. Ал-еев.

Центральная группа.

Художеств. руководитель *Дарский* Евс. Павл.; завед. музык. частью *Эстрин* Лев Наум.

Артистки: *Бейнар* Нина Ив., *Введенская* Юл. Влад., *Соколова* Мар. Ив.

Артисты: *Гарин* Ал-др Леонт., *Левитус* Влад. Абр., *Лактионов* Евг. Ал-др., *Руднев* Вад. Ал-др.

Базовая группа.

Художеств. руководитель *Тусузов* Георг. Барон; завед. музык. частью *Зеберг* Влад. Ив.

Артистки: *Беркович* Людм. Мих., *Вишневская* Марг. Ал-др., *Горная* Ел. Вас., *Эльстон* Мирра Сол.

Артисты: *Аверьянов* Ив. Ал-еев., *Данилевич* Альб. Оттов. *Клементьев* Серг. Ал-др., *Кондратов* Григ. Влад., *Ханзель* Иос. Ал-др., *Ягодинский* Сераф. Ив.

Мюзик-холльная группа.

Художеств. руководитель *Джонсон* Альб. Евг.; завед. музык. частью *Шнеерсон* Григ. Мих.

Артистки: *Девинова* Зин. Тим., *Ленская* Ек. Григ., *Пржедборская* Ек. Георг., *Чарская* (*Звездич*) Агн. Ив.

Артисты: *Аксенов* (*Кожушкин*) Ал-ей Ефим., *Гардин* Ник. Ив., *Геллер* Эмман. Савел., *Назаров* Бор. Ал-др., *Савич* Ив. Сав., *Трушин* Ал-ей Степ.

Индустриальная группа.

Художеств. руководитель *Пергамент* Ал-др Викт.; админ. руководитель *Погодин* Петр Ал-др.; завед. музык. частью *Иванов* Викт. Ник.

Артистки: *Баршева* Люб. Серг., *Вершинина* Ир. Георг., *Дельфос* Евг. Павл., *Дороховская* Валер. Вас., *Акимова* Кс. Леон.

Артисты: *Альди* Ив. Ив., *Василянский* Кадо Григ., *Зенкович* Юр. Аппол., *Иванов* Андр. Андр., *Покровский* Ник. Вас.

Эстрадная группа.

Художеств. руководитель *Тоддес* Наум Фед.; завед. музык. частью *Гальперин* Самс. Самс.

Артистки: *Иванова* Елиз. Ив., *Лаврентьева* Ал-дра Вас., *Мономахова* Люб. Павл., *Ребонэ* Вера Фед.

Артисты: *Давыдов* Ив. Фед., *Оболенский* Конст. Леон., *Ратмиров* Серг. Георг., *Садовский* Абр. Абр., *Сурский* Ал-др Ив., *Сушков* Мих. Павл.

Оперативная группа.

Художеств. руководитель *Шау* Ром. Юл.; завед. музык. частью *Карташов* Ник. Вас.

Артистки: *Аптекман* Сарра Исаев., *Горская* Людм. Сем., *Папко* Евг. Мих., *Парфенова* Мар. Фед., *Чернявская* Нина Варфол,

Артисты: *Злобин* Ив. Петр., *Лукин* Влад. Ив., *Матвеев* Юр. Серг., *Хабаров* Мих. Ник.

Производственная группа.

Художеств. руководитель *Юренев* Ал-др Еф.; завед. музык. частью *Евграфов* Ник. Ник.

Артистки: *Квитницкая* Ксен. Мих., *Никитина* Нат. Игн., *Островская* Тат. Влад., *Родионова* Ел. Ник.

Артисты: *Александров* Мих. Сем., *Гальперин* Ил. Вениам., *Городецкий* Конст. Ив., *Давыдов* Серг. Тигран., *Кружков* Влад. Анкудинов., *Липковский* Як. Матус., *Родионов* Яросл. Ив.

Концертная группа.

Художеств. руководитель *Заболоцкий* Георг. Андр.; завед. музык. частью *Капцанов* Дав. Еф.

Артистки: *Алексеева* Адель Плат., *Бабурина* Регина, *Майдыковская* Раиса Ник., *Мачабели* Нина Георг.

Артисты: *Бенкевич* Ростисл. Болесл., *Громов* Ив. Ант., *Гончаров* Ал-др Ал-еев., *Мартынов* Никол. Георг. *Медведев* Анат. Серг., *Фурманский* Пав. Наум., *Шорохов* Влад. Ник.

Десятая группа.

Художеств. руководитель *Пергамент* Ал-др Викт.; зав музык. частью *Юнис* Ал-др Макс.; администратор *Головачева* Нат. Серг.

Артистки: *Дикая* Ал-дра Дионис., *Киселева* Ек. Ник., *Кудрявцева* Зин. Павл., *Струкова* Гал. Серг., *Шведова* Над. Петр.

Артисты: *Волков* Андр. Алекс., *Волнов* Серг. Прок., *Дологов* Георг. Петр., *Патрикеев* Серг. Мих., *Ревнев* Вас. Мих., *Чуприков* Влад. Андр.

Областная (II-я) группа.

Художеств. руководитель *Смирнов* Бор. Ник.; завед. музык. частью *Цеткин* Григ. Ал-др.

Артистки: *Платонова* Анна Наум., *Полянская* Пол. Ив., *Филиппова* Ал-дра Тим., *Ягодникова* Валент. Ник., *Смирнова* Вера Ал-еев.

Артисты: *Джигит* Ал-ей Ис., *Бычков* Пав. Ник., *Караушев* Дм. Вас., *Колесов* Лев Конст., *Коршаковский* Пав. Дм., *Станкевич* Богд. Петр., *Шабанов* Серг. Вас.

Двенадцатая группа.

Художеств. руководитель *Любимов* Ал-др Вас.; завед. музык. частью *Овсеньянц* Стелла Лаз.

Артистки: *Арефьева* Ванда Фадд., *Бурова* Анна Петр., *Краснова* Над. Ал-др., *Лебедева* Нина Влад., *Минина* Ел. Влад., *Нельская* Рина Ал-др., *Орлова* Мар. Матв., *Федорова* Зорина Дм.

Артисты: *Брагинский* Георг. Ал-др., *Вилли де-Вильо* Вильг. Ал-др., *Корнеев* Серг. Ал-еев., *Марков* Серг. Ив., *Овсеньянц* Серг. Лаз., *Семенов* Мих. Сем., *Чиколини* Влад. Влад.

МОСКОВСКИЙ ЭСТРАДНЫЙ ТЕАТР (МЭТ).

База—Тверская, 37; тел. 1-88-12; администр.—тел. 3-18-55.

Театр работает в плане малых форм, стремясь поднять советскую эстраду до уровня театральной культуры большой сцены. Репертуар охватывает политические и бытовые темы и отражает все текущие кампании.

Отв. руковод. и главн. режиссер *Самарин-Волжский* Арнольд Марк.; завед. лит.-художеств. частью *д'Актиль* Анат. Адольф.; завед. музык. частью *Жак* Сам. Сем.; художник *Асланов* Петр Павл.; инспектор сцены *Ратов* Ал-др Вас.; пом реж. *Кюблер* Ал-др Онис.; завед. костюмерной частью *Чайванова* Вера Сем.; завед. администр. частью *Судьбин* Арк. Мих.

Артистки: *Гольд* Ан. Анат., *Миссаржевская* Людм. Болесл., *Пожарская* Вера Вас., *Тартакова* Сильва Григ., *Точилова* Соф. Влад., *Хмара* Ал. Андр., *Чарусская* Ел. Дм., *Чуйкова* Людм. Степ., *Шаро—Князева* Ел. Григ.

Артисты: *Бурыкин* Пав. Мих., *Гудкин* Мих. Григ., *Гуляев* Георг. Андр., *Петров* Евг. Гавр., *Ратов* Ал-др Вас., *Хмара* Георг. Ник.

МОСКОВСКИЙ КООПЕРАТИВНЫЙ ТЕАТР.

Контора—Мясницкая ул., 47, комн. 453; тел. 3-88-54.

В репертуаре театра, кроме кооперативных моментов, отражены и обще-политические и хозяйственные вопросы совстроительства. К кампаниям театр готовит соответствующий репертуар. В дере-

венской части театр в план своей работы включает практический инструктаж деревенских драм-кружков в области методов, форм и содержания художественной кооппросветработы и имеет при себе передвижную кооперативную выставку. Идеологическое руководство театром осуществляется кооппросветом МОСПО и художественным советом, сконструированным из представителей кооперативных и общественных организаций.

В репертуаре театра: бытовые комедии —„На отшибе“, „Красный полушалок“, „Разрыв-трава“ Майорова, „Жизнь учит“ Владимирова; музыкальные комедии —„Брюки“ Ивакина и Масса, „Сверчок не на печи“ Курдина и Вознесенского, „Чертополох“ Масса; малые формы—водевили, скетчи, хоры, частушки и т. д.

Театр разбивается на четыре группы, обслуживающие рабочие клубы Москвы и Московской области.

Отв. руководитель *Васькова* Ал-дра Леонт.; завед. художеств частью *Бахметьев* Ив. Ив.; режиссеры: *Урбанович* Пав. Влад. *Готлиб* Лев Абр; завед. музык. частью *Бахчисарайцев* Модест Алекс.; художники: *Зотов* Л. А., *Ганьшин*, *Денисов*; балетмейстер *Александрова* Ел. Ал-др.

Артистки: *Алябьева* Тат. Конст., *Богданова* Нина Ив., *Богданова* Клавд. Ал-еев., *Вольская* Ант. Мих., *Ильина* Людм. Алекс., *Дунаева* Юлия Ал-др., *Молотова* Анна Ал-др., *Петрова* Ол. Ник., *Сумарокова* Юл. Гавр., *Пилецкая* Елиз. Ник., *Смирнова* Нат. Ив., *Судейкина* Клавдия Серг., *Якшина* Нат. Фил.

Артисты: *Воскресенский* Вас. Ил., *Горовой* Леон. Серг., *Иловайский* А. И., *Калиныч* Ив. Кал., *Кузнецов* Ник. Дм., *Кузьмин* Петр Ал-еев. (баянист). *Межуев* Влад. Петр., *Мелиссин* Петр Петр., *Морозов* Мих. Ник., *Никитин* Вас. Григ., *Поволожский* Петр Ив., *Радищев* Ник. Мих., *Романовский* Сам. Дав., *Рудин* Ал-др Ник., *Сунгуров* Ник. Петр., *Тихомиров* Серап. Ник., *Томский* Серг. Ив., *Утэнин* Серг. Вас., *Фролов* Гавр. Ник.

МОСКОВСКИЙ ПЕРЕДВИЖНОЙ ТЕАТР „БЕЗБОЖНИК“.

Манежная, 9, клуб строителей; тел. 2-02-49.

Театр (трудколлектив) работает под идеологическим руководством центр. совета Союза воинствующих безбожников. В репертуаре: музыкальная сатира, гротеск, буффонада и малые формы.

Отв. и художеств. руководитель *Корнилов* Ал-др Андр.; режиссеры: *Емельянов* Ал-ей Ал-еев. и *Корнилов* Ал-др Андр.; завед. музык. частью *Плотникова* Елиз. Серг.; художник *Бибиков* Викт. Серг.; администратор *Шнейдер* Пав. Ил.

Артистки: *Беляева* Антон. Ал-др., *Инская-Озолина* Ол. Ал-др., *Пясецкая* Ядвига Казим., *Савельева* Ксен. Мих., *Савурская* Антон. Серг.

Артисты: *Бобровский* Евг. Ив., *Емельянов* Ал-ей Ал-еев., *Каренин-Протопопов* Ив. Ив., *Несонов* Ал-ей Петр., *Никитин* Анат. Петр., *Чесной* Георг. Ив.

МОСКОВСКИЙ ОРГТЕАТР

Контора—Варварка, 11; т. 1-51-13.

Театр состоит при О-ве строителей международного красного стадиона. Выступает преимущественно в провинции; зимний сезон 1929/30 г. проводит на Алдане.

Отв. руководит. *Просветов* Евг. Павл.; секр. *Борисов* Викт.Викт.

КУКОЛЬН. АГИТ-ТЕАТР ДЛЯ ВЗРОСЛЫХ „КРАСНЫЙ ПЕТРУШКА".

Москворецкая, 11, комн. 25 I; тел. 3-27-70 доб. 34, 84-75 и 5-66-47.

Театр состоит в ведении УМЗП; выступает в клубах и садах Москвы и в деревнях Московской области. В репертуаре — пьесы-миниатюры и агитсценки приуроченные к различным кампаниям и праздникам. Программа длится 1 ч. 40 м.

Директор *Мальновская* Софья Ал-др.; администратор *Арш* Мих. Альберт.; художник *Балиева* Ел. Павл.; музыканты-иллюстраторы: *Аверин* Дм. Павл., *Афанасьев* Ив. Фед., *Афанасьев* Ник. Фед.

Артистки: *Никитина-Шипкова* Ольга Ив., *Хвостенко* Евг. Ал-еев., *Шольц* Ел. Ник., *Эрарская* Людмила Влад.

Артисты: *Дзержинский* Леон. Всев., *Михайлов* Анат. Ал-др., *Шошин* Евг. Серг., *Шошин* Серг. Серг.

ТЕАТРЫ НАЦМЕНЬШИНСТВ.

МОСКОВСКИЙ ГОСУДАРСТВЕННЫЙ ЕВРЕЙСКИЙ ТЕАТР (ГОСЕТ).

М. Бронная ул., 2; тел.: директор — 64-90, контора — 1-69-10, сцена—5-26-68. Трамваи: 1, 15, 16, 18, 23, 26, А; автобус 7.

(*План театра—см. отд. VII, план № 20*).

В текущем сезоне Госет приступает к осуществлению пред'явленных ему советской общественностью требований — переходу на новый репертуар, отражающий актуальные проблемы современности.

Если до сих пор Госет лишь зло высмеивал отрицательные типы еврейства, всякого рода „людей воздуха", являвшихся продуктом

Гос. еврейский театр.—„Суд идет", спекулянты.

прошлой социально-экономической и политической системы, то сейчас театр уже выводит на свою сцену и положительные типы еврея-трудящегося („Суд идет")

Пьеса известного еврейского писателя Бергельсона „Глухой", хотя и не трактует современные темы в буквальном смысле этого слова, включена в репертуар, поскольку в ней показаны интересные страницы острой классовой борьбы на заре революции.

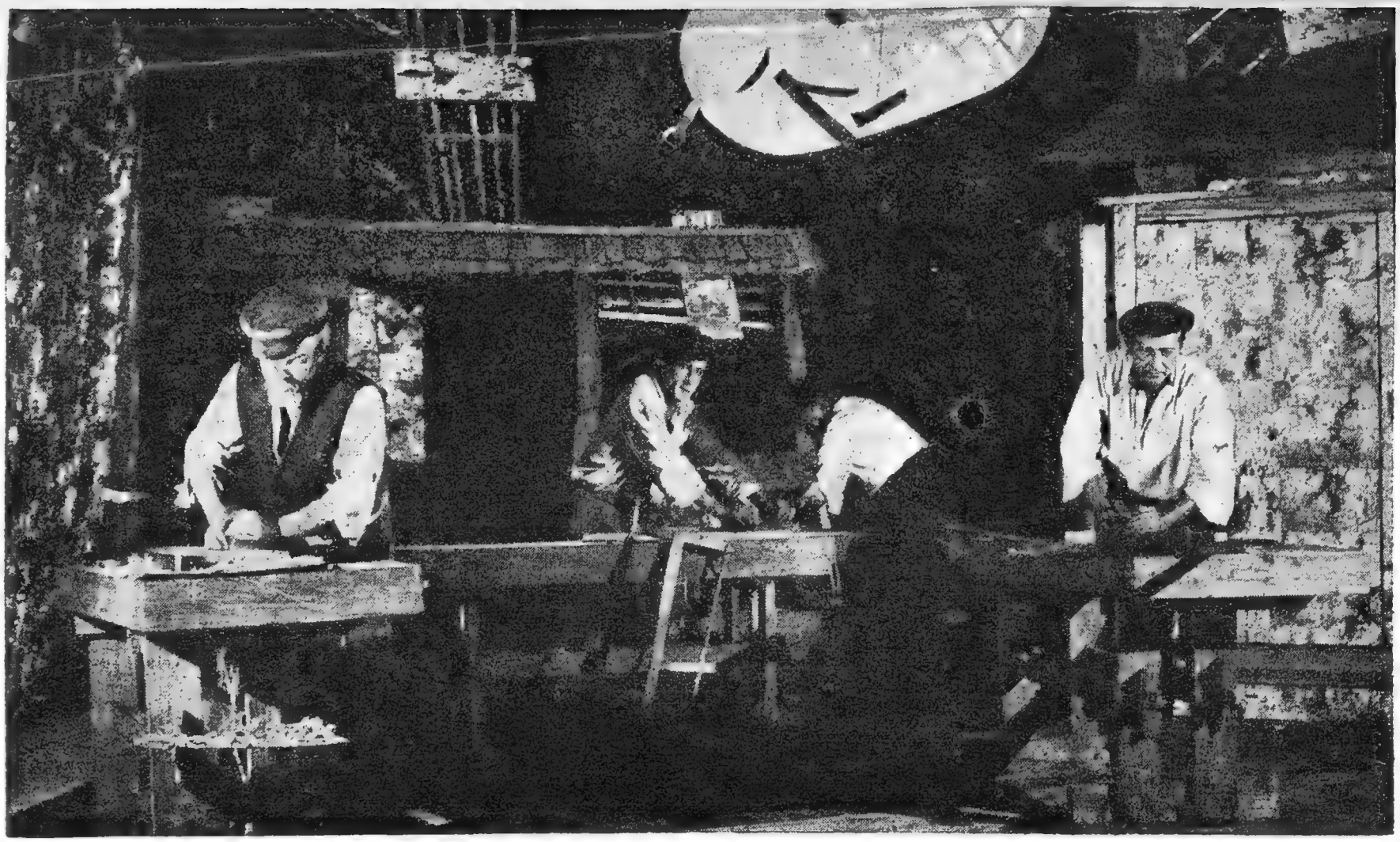

Гос. еврейский театр.—„Суд идет“, 2-й акт.

Таким образом, Госет стремится стать революционным не только по своим художественным формам, но и по содержанию показываемых постановок.

Репертуар.

Репертуар сезона 1928/29 г.: „Человек воздуха“ (22 спектакля), „Десятая заповедь“ (21), „200.000“ (16), „Путешествие Вениамина III“ (14), „Колдунья“ (13), „Три еврейских изюминки“ (16).

Новые постановки в текущем сезоне: „Суд идет“ (текст Добрушина, муз. Пульвера), „Глухой“ Бергельсона и еще одна новая постановка.

Расценка мест* и продажа билетов.

Партер.	
1— 4 ряды	4 р. — к.
5— 8 „	3 „ 50 „
9—12 „	3 „ — „
13—16 „	2 „ 50 „
17—20 „	2 „ — „
21—22 „	1 „ 50 „
Амфитеатр.	
1—3 ряды	2 р. — к.
4—6 „	1 „ 50 „
Балкон.	
1-й ряд	1 р. 30 к.
2—3-й ряды	1 „ — „
4—5-й „	— „ 80 „

Касса открыта от 2 час. до 8 час.

Билеты продаются также в справочных бюро Мосрекламсправиздата.

Льготные билеты со скидкой 50% распределяются через центральную театральную кассу.

Начало спектаклей—в $7^1/_2$ час.

Руководящий и технический персонал.

Директор *Сомов* Сол. Сем.

Художеств. руководитель *Михоэлс* Сол. Мих. (заслуж. арт.); гл. администратор *Файль* Ис. Дав.

Завед. музык. частью *Пульвер* Лев Мих. (заслуж. арт.); дирижер и инспектор оркестра *Куклес* Як. Вас.; завед. худож.-декорат. частью *Рабинович* Ис. Моис.; балетмейстер *Менес* Ел. Адольф.; завед. сценической частью *Штейман* Мих. Дав.; завед. монтиров. частью *Степанов* Ал-др Фед.; завед. осветит. частью *Намиот* Арон Захар.; завед. хоз. частью *Ней* Як. Исаак.

* В связи с отменой платы за вешалку указанные цены повышены на 10—20 к., в зависимости от стоимости билета.

Артистический персонал.

Артистки: *Абрагам* Ида Сем., *Аскинази* Мар. Зинов., *Берковская* Эдда Соломон., *Вайнер* Ел. Зах., *Именитова* Рахиль Ил., *Ицхоки* Ева Дав., *Карпас* Юдифь Григ., *Карчмер* Эсф. Иос., *Левитас* Евг. Макс., *Мазур* Адель Макс., *Менес* Ел. Адольф., *Минкова* Юстина Як., *Розина* Лия Моис., *Ром* Люб. Иос., *Ротбаум* Сарра Дав., *Шапиро* Ева Исаак., *Эпштейн* Евг. Бор.

Артисты: *Баславский* Абр. Саул., *Гольдблат* Моис. Исаак., *Зильберблат* Сол. Як., *Зускин* Вениам. Льв., *Луковский* Григ. Вениам., *Лурье* Исаак Григ., *Михоэлс* Сол. Мих. (засл. арт.), *Ней* Моис. Ис., *Рогалер* Ил. Сам., *Финкелькраут* Дан. Моис., *Хазак* Тувье Иос., *Чечик* Дав. Лаз., *Шидло* Йос. Абр., *Штейнман* Мих. Дав., *Эдельман* Изр. Моис.

ЕВРЕЙСКИЙ ТЕАТР „ФРАЙКУНСТ".

Правление — Ермолаевский пер., 4, кв. 18; тел. 5-80-66.

„Фрайкунст", передвижной актерский трудколлектив, имеет задачей создание отвечающего современности театра реалистического направления.

Репертуар текущего сезона: „Гойлом" Лейвика, „Нафтоле Ботвин" Вевиорка, „Гирш Леккерт" Лейвика, „Мессия в Америке" (сатирич. обозрение) Надира.

При театре имеются: вокальный квартет, хореографический и эстрадный ансамбли.

Отв. руководитель и гл. режиссер *Вершилов* Бор. Ил.; зам. отв. руковод. и художник *Шульрихтер* Ал-др Арк.; завед. труппой и репертуаром *Померанц* Пол. Сол.; завед. музык. частью *Авратинер* Ицхок Вульф.; концертмейстер *Берестецкая* Ан. Дав.

Артистки: *Борнгард* Эсф. Изр., *Брук* Мнухо Изр., *Гольдина* Фанна Льв., *Дубровинская* Вера Сол., *Котина* Римма Ал-др., *Левина* Эстелла Сол., *Померанц* Пол. Сол., *Рубанова* Ревекка Моис., *Слоним* Фрида Дав., *Хволес* Пол. Льв., *Эйдельман*, *Яцовская* Раиса Як.

Артисты: *Браудо* Марк Зинов., *Влоско* Мих. Ис., *Дубровинский* Ил. Бор., *Лихтенштейн* Мозес Дав., *Ойбельман* Моис. Лаз., *Рубинштейн* Абр. Осип., *Самайлович* Абр. Еф., *Хасин* Альб. Бор., *Цфасман*, *Шапиро* Ис. Сол., *Шерфин* Як. Григ.

МОСКОВСКИЙ ПЕРЕДВИЖНОЙ УКРАИНСКИЙ ТЕАТР.

Тверская, Настасьинский пер., 5, клуб им. Загорского; тел. 74-54.

База театра — клуб им. Загорского (адрес выше), где даются спектакли два раза в месяц, по субботам. В репертуаре театра музыкальные, бытовые и исторические пьесы.

Отв. руководитель и гл. режиссер *Брагин* Григ. Ал-др.; режиссер *Овдиенко* Ив. Род; пом. режиссера *Балясный* Ник. Дав.; дирижер *Радзинский* Сем. Ник.; пианистка *Глаголева* Ол. Ник.; балетмейстер *Кичим* Георгий Ник.; администр. *Друян* Арк. Наум.

Артистки: *Бужинская* Мар. Степ., *Вольская* Анна Андр., *Воскресенская* Сераф. Фед., *Годзинская* Зин. Кир., *Захари* Над. Вас., *Зимина* Праск. Мир., *Колобкова* Мар. Тим., *Корнеева* Анна Вас., *Крюкова* Раиса Павл., *Лешко* Ел. Ив., *Нужнова* Евдок. Ив., *Рудницкая* Валент. Ник. (танцы), *Суровикина* Евг. Як., *Украинцева* Ан. Иос., *Чуенко* Ал-дра Матв., *Шадурская* Верон. Иос.

Артисты: *Архипенко* Ал-ей Леонт., *Брагин* Григ. Ал-др., *Балясный* Ник. Дав., *Габриэли* Ив. Спирид., *Грызуненко* Григ. Троф., *Кичим* Георг. Ник. (танцы), *Корсунь* Онис. Андр., *Михайлов* Гр. Як., *Овдиенко* Ив. Род., *Осадчий* Петр Кир., *Разин* А. М., *Старченко* Ант. Андр., *Чаров* Григ. Дион.

ЛАТЫШСКИЙ ТЕАТР-СТУДИЯ „СКАТУВЭ".

Страстной бульв., 8, помещ. Латышского клуба; тел. 4-39-70.

Студия ведет учебную работу по подготовке актеров латышского театра и дает открытые спектакли, в которых участвуют окончившие студию и учащиеся.

Художеств. руководитель и гл. режиссер *Глазунов* Освальд Фед.; режиссеры: *Ванадзин* Адольф Андр., *Крумс* Карл Ян.; *Фортсман* Вильям Христоф.; завед. музык. частью *Берковитц* Эльмар Альб.; художники: *Банцан* Р. Ф., *Вейдеман* Карл Ян.; завед. административной частью *Вейден* Ян Ян.

ЦЕНТР. ТАТАРСКИЙ ДРАМАТИЧЕСКИЙ ТЕАТР.

Директор—М. Татарский пер., 6, кв. 5.

База театра—Центр. клуб коммунальников (Пушечная, 9, тел. 3-10-73). Театр находится в ведении Главискусства.

В репертуаре оригинальные татарские пьесы, современные и классические.

Директор *Баязетский* Заки Валидов.; гл. режиссер *Айдарский* Газис Исхак.; режиссер *Катаев* Хасан; завед. музык. частью *Ключарев*; администратор *Альмеев* Зиннэт Фасхудинов.

Артистки: *Агишева, Айвазова, Баязетская, Ибрагимова Галимэ, Ибрагимова Мариам, Ихсанова, Камская, Рахматуллина, Садыкова.*

Артисты: *Гиязатов, Дербишев, Донской, Кульмамет, Мифтахетдинов, Морской, Сафин, Фаизи.*

ТЕАТРЫ ДЛЯ ДЕТЕЙ.

МОСКОВСКИЙ ТЕАТР ДЛЯ ДЕТЕЙ.

Тверская ул., 61 (кино-театр „Арс“); тел. 3-96-86.
Трамваи: 5, 6, 13, 15, 18,22, 23,25, 27, 29, 30, 32, А, Б; автоб.1, 3, 6.

Текущий сезон является девятым годом работы Московского театра для детей. Значение театра для детей, как одного из важнейших факторов внешкольного воспитания, доказан всем опытом минувших лет. Еще раз подчеркнуто это значение и 1-м Всесоюзным слетом пионеров, уделившим много внимания вопросам внешкольной работы.

В этом сезоне театр расширяет свою работу в сторону обслуживания детей не только спектаклями, но и регулярными симфоническими концертами по специальной программе под управлением Л. А. Половинкина.

При театре организуется постоянная выставка, проводятся беседы с приезжающими из других городов работниками театра для детей и самодеятельного театра, педагогами, руководителями и участниками драмкружков. Значительно расширяется также и научно-исследовательская работа педагогической части театра.

В текущем сезоне, кроме спектаклей в своем помещении и районных выездов, театр включает в план своей работы летнюю поездку по городам и селам Московской области.

Репертуар.

Репертуар сезона 1928/29 г.*: эстрадная программа (60 спектаклей), „Приключения Степки Растрепкина“ Корицкого и Щербакова (56), „Фриц Бауэр“ Селиховой и Сац (40), „Негритенок и обезьяна“ Половинкина (41), „Алтайские Робинзоны“ Шестакова (31), „Кто во что горазд“ Огнева, Розанова и Шестакова (23), „Марш вперед — в культпоход“ (21), „Раз, два — и готово!“ Корицкого и Щербакова (14), „Среди вечных льдов“ Болотова (14), „Работник Балда“ (13), „Про Дзюбу“ Сац (11), „Комедия о Робин-Гуде“ Заяицкого (6), „Лягавый“ Веприцкой (12).

Новые постановки в текущем сезоне: „Аул Гидже“ Шестакова, „Игуша“ Розанова, пьеса Шестакова из жизни корелов, пьеса о детях для взрослых, новые эстрадные программы.

---

* 184 спектакля дано в помещении театра, 50—в Парке культуры и отдыха и 99 выездных.

Расценка мест и продажа билетов.

	Обыкнов. цены	Возвыш. цены
Ложи.		
№№ 2 и 9	4 р. 80 к.	4 р. 80 к.
№№ 3—8	4 „ — „	4 „ — „
Партер.		
1— 2 ряды	1 р. 50 к.	2 р. — к.
3— 6 „	1 „ 20 „	1 „ 50 „
7—13 „	1 „ — „	1 „ 20 „
14—17 „	— „ 90 „	1 „ — „
18—19 „	— „ 80 „	— „ 80 „
20—21 „	— „ 70 „	— „ 70 „
22—23 „	— „ 60 „	— „ 60 „
24—25 „	— „ 50 „	— „ 50 „
26—27 „	— „ 40 „	— „ 40 „
Балкон.		
1-й ряд	1 р. — к.	1 р. — к.
2-й „	— „ 80 „	— „ 80 „
3—4 ряды	— „ 60 „	— „ 60 „
5—6 „	— „ 40 „	— „ 40 „
7—8 „	— „ 30 „	— „ 30 „

Касса открыта от 12 час. до 5 час.

Льготные билеты по 20 к. для школ и пионерских организаций выдаются в кассе театра ежедневно с 11 час. до 5 час.

Начало спектаклей—в 2 часа дня.

Руководящий и технический персонал.

Директор и завед. художеств. частью *Сац* Нат. Ил.; зам. директора *Никитин* Ал-др Никит,; завед. труппой и режиссер *Сварожич* Конст. Георг.; режиссер *Корицкий* Юл. Кир.; завед. музык. частью и дирижер *Половинкин* Леон. Ал-еев.; инспектор оркестра *Новиков* Иос. Дав.; пом. режиссера: *Нежный* Влад. Влад., *Старченко* Ника Ник.; пианисты: *Готлиб* Мих. Дав., *Шсарева* Ел. Сем.

Художник *Горовский* Ной Абр.; завед. монтиров. частью — *Шевелев* Ал-др Вас.; завед. электротехнич. частью *Бердников* Ал-ей Мих.; завед. костюмерной частью — *Суркова* Клавд. Ник. машинист сцены *Кустов* Григ. Мих.

Администратор—*Сахаров* Лев Як.

Артистический персонал.

Артистки: *Благовидова* Вера Ник., *Бурова* Анна Петр., *Бычковская* Елиз. Фед., *Верлюк* Там. Евдок., *Добрынина* Ел. Ник., *Ивакинская* Галя Евг., *Коренева* Клавд. Петр., *Кудрявцева* Ал-дра Ник., *Курская* Мар. Дм., *Леоненко* Вера Мих., *Лебедева* Валент. Ник., *Мангит* Нин Мих., *Остапова* Нина Вас., *Павлова*

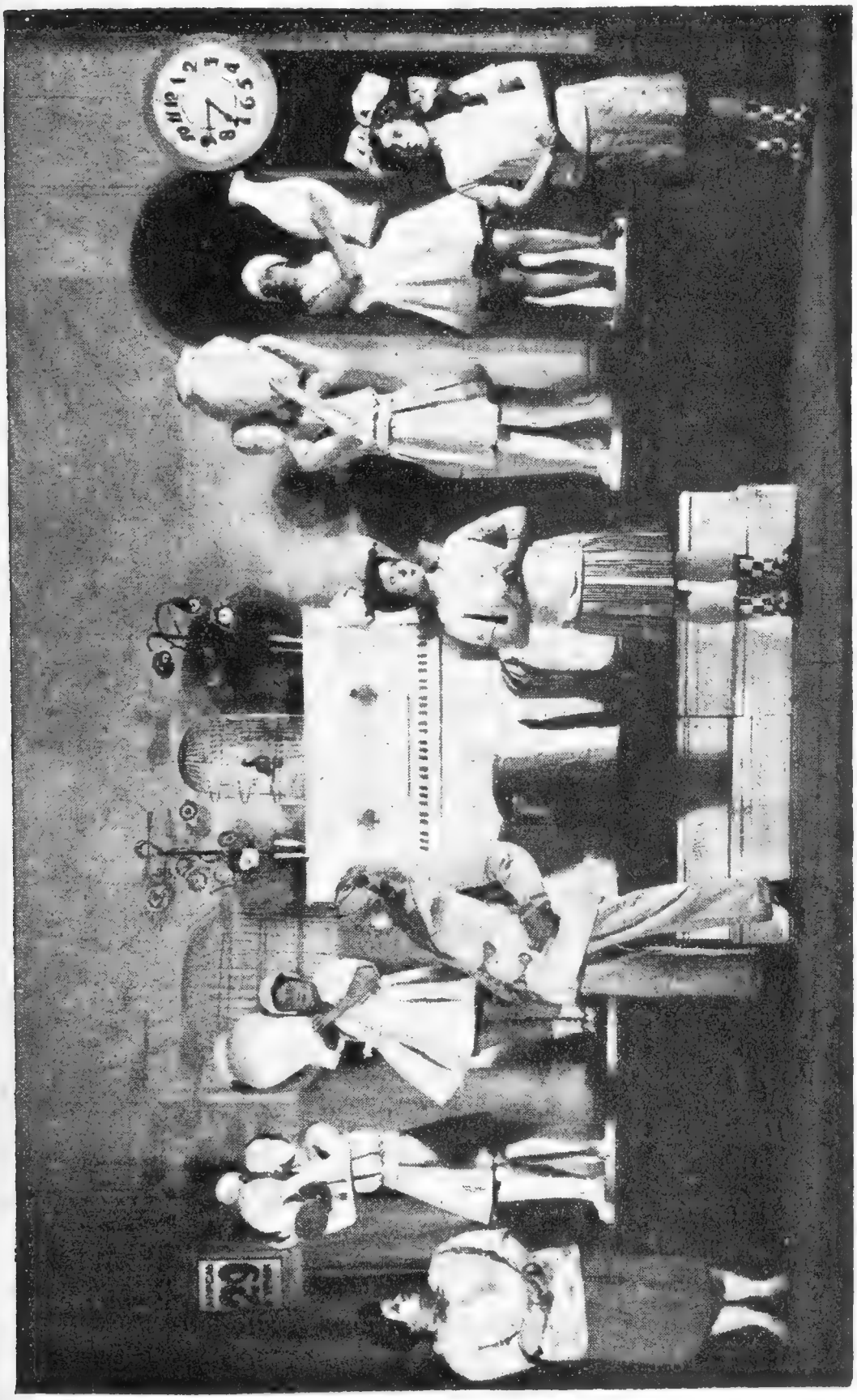

Моск. таетр для детей.— „Про Дзюбу“, 2-й акт, 4-й эпизод.

Вера Ал-др., *Паркалаб* Нат. Ник., *Петкер* Ел. Як., *Сергеева* Вера Дм., *Соловьева* Ол. Мих., *Филатовская* Над. Петр., *Шалашина* Лид. Мих., *Щепетова* Нат. Ив., *Юрьева* Зин. Петр.

Артисты: *Беляев* Пав. Ив., *Вальтер* Влад. Ал-др., *Васильев* Евг. Ник., *Вегнер* Влад. Ник., *Вересов* Фед. Серг., *Гальнбек* Бор. Петр. *Глазунов* Леон. Серг., *Ещенко* Мих. Мих., *Казмин* Ал-др Ник., *Кашкин* Ал-ей Вас., *Корицкий* Юлиан Кир., *Лосев* Ник. Конст., *Пирогов* Леон. Григ., *Пущевой* Сам. Мих., *Раузе* Влад. Ив., *Филиппов* Ник. Ив., *Ханзель* Иос. Ал-др.

Моск. театр для детей.—„Про Дзюбу“, 2-й акт, 1-й эпизод.

Сотрудницы: *Ауслендер* Валент. Бор., *Бычковская* Елиз. Фед., *Вахонина* Мар. Як., *Островская* Анна Як., *Сергеева* Гал. Ермол., *Шахова* Ол. Гавр., *Чкуасели* Нат. Виссар., *Щетинина* Мар. Юлиан.

Сотрудники: *Забиякин* Евг. Конст., *Щербак* Петр Сем.

Педагогическая часть.

Боброва Тат. Петр., *Волкова* Ел. Дм., *Морес* Над. Георг., *Нольде* Соф. Викт., *Петрова* Тат. Вас., *Подіорная* Ан. Ив.

Оркестр—13 чел.

ПЕРВЫЙ ГОСУДАРСТВЕННЫЙ ПЕДАГОГИЧЕСКИЙ ТЕАТР.

Мамоновский пер., 10 *; тел. 2-04-07. Трамваи: 5, 6, 13, 15, 18, 22, 23, 25, 27, 29, 30, 32, А, Б; автоб.: 1, 3, 6.

Педагогический театр является центральной базой Наркомпроса по социально-художественному воспитанию и состоит в системе учреждений Главсоцвоса. Работа Госпедтеатра является показательной и инструктирующей для базовых стационарных театров провинции и для передвижных театров.

С текущего сезона театр реорганизуется в Центральный Дом Художественного воспитания с тремя разделами работы: базовым, передвижным и массово-инструктивным.

Базовая работа, имея целью охватить все виды художественного обслуживания детей, в текущем сезоне пойдет лишь в трех основных направлениях: театр, музыка, кино.

Передвижная работа строится как на постановке пьес, так и на организации вечеров малых форм и „затейных“ программ. Она организуется в целях проникновения в самые разнообразные уголки скопления городской и сельской детворы.

Массово-инструктивный отдел обслуживает как профессиональный театр для детей, так и самодеятельную детскую работу и ведет по этим вопросам устную, письменную и выездную консультацию.

Репертуар.

Репертуар сезона 1928/29 г.**: „Желтая собака“ Маккавеева (58 спектаклей), „Женитьба“ Гоголя (55), „Черный Яр“ Афиногенова (40), „Басни Крылова“ (9), 4 кукольных спектакля и 3 концерта для детей.

Новые постановки в текущем сезоне: „Пути победы“ (литературно-сценическая композиция на темы гражданской войны), „Пороги“ Афиногенова, „Так было“ Бруштейн и Зон, кукольный спектакль „Лешка-Кнопка“; „Винтовка № 422119“ Крейна, „Демид Шапкин“ Кожевникова, вечер малых форм (о пионерском слете и о пятилетке), карнавал — массовый праздник, „затейная“ программа и кукольный спектакль „Со всего света в страну советов“.

Руководящий и технический персонал.

Директор *Филиппов* Влад. Ал-др.; зам. директора *Колосова* Евг. Мих.; завед. труппой *Замуков* Гавр. Павл., завед. массово-инструктивным отд. *Луначарская* Соф. Ник.

Администратор *Бекман* Ил. Мих.

---

* В указанное помещение театр переходит в середине текущего зимнего сезона. До этого контора и база Госпедтеатра помещаются в театра Сатиры (Б. Садовая ул., уг. 1-й Брестской, 1/29), спектакли даются преимущественно передвижные.

** 74 спектакля даны в помещении театра, 95—выездных.

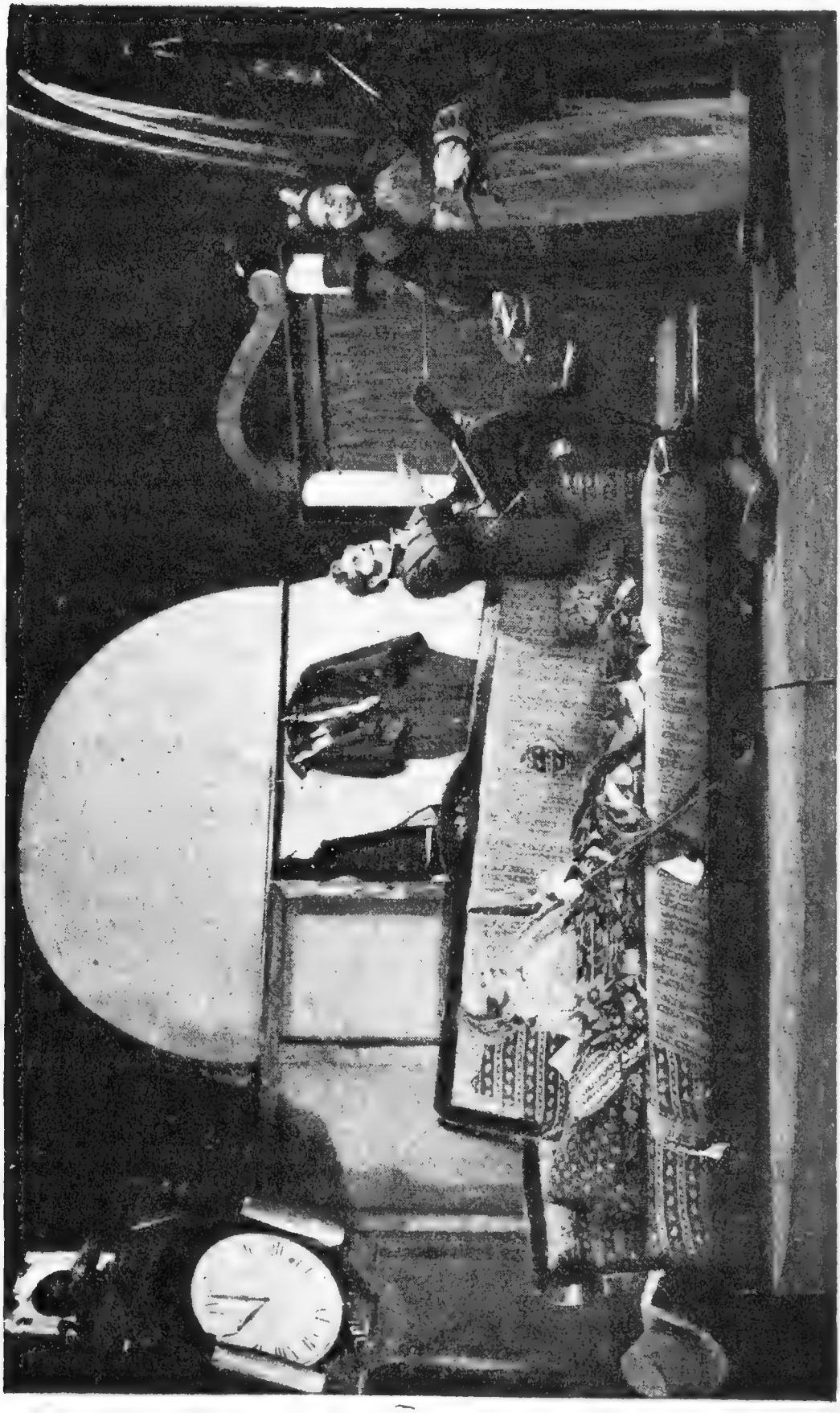

Педагогический театр.—„Женитьба“, сцена у Подколесина.

Артистический персонал.

Артистки: *Ардасенова* Тат. Ал-еев., *Бальи* Люб. Ефр., *Бартинская* Амалия Ал-др., *Березникова* Гал. Вас., *Зорина* Мар. Ник., *Львова* Нат. Дм., *Мартьянова* Валент. Ив., *Наврозова* Нат. Мих., *Сперантова* Валент. Ал-др., *Филиппова* Мар. Вас., *Федотова* Ал-дра Вас., *Щекина* Там. Андр.

Артисты: *Баженов* Серг. Ал-др., *Галацкий* Мих. Абр., *Грузинский* Ал-др Павл., *Гушанский* Сем. Ханан., *Доронин* Иг. Мих., *Зеленков* Серг. Григ., *Колесаев* Валент. Серг., *Лавров* Вор. Ал-др., *Лукьянов* Ник. Григ., *Мерлинский* Григ. Марк., *Окунчиков* Абр. Зинов., *Петров* Мих. Ал-др., *Петров* Вас. Вас., *Сажин* Зин. Абр., *Стрепихеев* Ив. Викт., *Теннов* Влад. Павл.

МОСКОВСКИЙ ТЕАТР БАЛЕТА ДЛЯ ДЕТЕЙ (МТБдД).

Тверская ул., 37; тел. 1-88-12. Трамваи: 6, 15, 18, 22, 23, 25, 27, 29, А; автоб.: 1, 3, 6.

Театр дает спектакли для детей дошкольного и школьного возраста, построенные на комбинировании различных элементов (сцена, цирк, эстрада, кино, физкультура и т. д.), среди которых центральное место занимают танец—движение—пантомима. Отсюда и название театра.

Основу репертуара до сего времени составляли, главным образом, наиболее популярные сказки, как старые, так и современные, подвергавшиеся соответствующей переработке в плане приближения к советской воспитательной системе и к мироощущению ребенка. Текущий сезон является переломным для театра в отношении репертуара: подготовляется ряд пьес, построенных уже не на сказочном материале и затрагивающих актуальные темы в области детских интересов. До выпуска их на сцену сохранены три постановки из старого репертуара: „Мойдодыр“, „Красная шапочка“, „Макс и Мориц“.

Ведя основную работу в своем новом постоянном помещениим театр продолжает также обслуживать районные театры и клубы.

Расценка мест и продажа билетов.

Партер.

1— 2	ряды	. . . . .	1 р. 75 к.
3— 4	„	. . . . .	1 „ 50 „
5— 6	„	. . . . .	1 „ 25 „
7— 9	„	. . . . .	1 „ — „
10—12	„	. . . . .	— „ 75 „
13—14	„	. . . . .	— „ 60 „
15—16	„	. . . . .	— „ 50 „

Амфитеатр.
1—2 ряды . . . . . — р. 50 к.
3—4 „ . . . . . — „ 30 „

Касса открыта от 12 до 5 ч.

Льготные билеты выдаются в конторе театра по коллективным заявкам.

Начало спектаклей: по вторн. и пятницам — в 3 ч. дня, по воскрес. — в 2 ч. дня.

Руководящий и технический персонал.

Отв. руководитель *Добровольский* Ив. Ник.; завед. художеств. частью и гл. балетмейстер *Шатин* Анат. Вас.; балетмейстер *Некрасова* Ол. Влад.; завед. музык. частью и дирижер *Шапиро* Сем. Бор.; гл. администратор *Ветин* Ник. Леонид.; администратор *Фидлер* Влад. Ив.; завед. декорац. частью *Колесин* Ал-др Ив.

Артистический персонал.

Артистки: *Акумова* Ал-дра Тимоф., *Архангельская* Там. Кс., *Грекова* Ел. Ал-др., *Иванова* Евд. Вас., *Коробкова* Вера Серг., *Некрасова* Ол. Влад., *Песлякова* Люб. Касп., *Петрова* Над. Ал-еев., *Соколова* Лар. Влад., *Слободенюк* Л. А., *Теплякова* Нина Серг., *Чарова* Елиз. Ник., *Шебалина* Гал. Як.

Артисты: *Власьев* Мих. Серг., *Зазулин* Вас. Георг., *Зубов* Ник. Ал., *Королев* Ал-ей Вл., *Кошелев* Арк. Ал-др., *Фидлер* Влад. Ив., *Шатин* Анат. Вас.

МОСКОВСКИЙ ТЕАТР ЮНОГО ЗРИТЕЛЯ (МТЮЗ).

Контора — Москворецкая, Мокринский пер., 1/11; тел. 1-20-86.

Основная установка МТЮЗ—театр не только развлечение, но и средство воспитания коммунистической смены. Каждый спектакль должен ставить перед детьми какой-либо важный и актуальный вопрос и помогать ребятам найти на него правильный ответ.

Театр выступает в клубах, школах, детских садах и под открытым небом на бульварах и в парках; состоит в ведении Управления московскими зрелищными предприятиями.

В репертуаре театра: из прежних постановок — „Путешествие Тика и Така“ Маслова, „Семка-Жар“ Рудаковой, „Воздушный цирк“ Шестакова, „Изобретатели“ Бонди, „Дом с приведениями“ Шестакова, „Веселый фургон“ того же автора и „Книжная полка“; новые постановки — „Путь далекий“ Шестакова, „Есть контакт“ Ауслендера, „Пропавшая трубка“ Бонди, „Смехота“ Солодовникова.

Директор *Шагаев* Генн. Ив.; завед. педагогич. и литер. частями *Ауслендер* Серг. Абр.; завед. труппой *Нахимов* Анат. Ал-др.;

завед. музык. частью *Строганов* Ал-др Фед.; пом. режиссера *Варламов* Серг. Ник.; администратор *Якубсон* Григ. Сол.; секр. худож.-политич. совета и реж. *Фрид* Наум. Григ.

Артистки: *Аралова* Людм. Кузм., *Борзенко* Гал. Ив., *Бурцева* Гал. Вас., *Волынская* Людм. Ал-др., *Наварская* Ек. Петр.,

Театр юного зрителя.—„Изобретатели“, 2-й акт.

Невская Люб. Влад., *Пудовкина* Юл. Илар., *Фуксина* Анна Ром., *Холфина* Раиса Серг., *Чернышева* Ел. Мих., *Эберлин* Нина Леон.

Артисты: *Артов* Артем. Ив., *Войлошковский* Леон. Влад., *Деревицкий* Ник. Андр., *Кононов* Влад. Дм., *Молчанов* Ник. Виссар., *Мордович* Ал-ей Фед., *Нахимов* Анат. Ал-др.

ДЕТСКИЙ ПЕРЕДВИЖНОЙ ТЕАТР.

Отв. руковод.—Б. Конюшковский пер., 8, кв. 10; тел. 1-15-45.

Театр дает спектакли в районных театрах, клубах и школьных помещениях. В репертуаре: „Два брата“ Шестакова, „Лево на борт“ Ауслендера, „Дон-Кихот“ Зона, литмонтаж из пьес „Колька Ступин“ и „Прыжок смерти“ Ауслендера и „Дни боевые“ того же автора. Разработана программа литературно-музыкальных утренни-

ков для детей старшей и младшей групп. В штат театра включены руководители игр.

Отв. руководитель *Мухортов* Арк. Троф.; режиссеры: *Фрид* Наум. Григ. и *Цертелев* Ник. Мих.; завед. музык. частью *Машков* Бор. Прокоф.

Артистки: *Абрамова* Ел. Григ., *Бартинская* Амал. Ал-др., *Лемплейн* Ал. Григ., *Машкова* Варв. Прокоф., *Сатель* Лид. Мих., *Соболева* Мар. Гр.

Артисты: *Жуков* Алекс. Ив., *Колобов* Ив. Леонт., *Лавров* Ив. Ив., *Сибирцев* Бор. Григ.

ПЕРЕДВИЖНОЙ ДЕТСКИЙ ТЕАТР „ЗАТЕЙНИК".

Китайский проезд, 3, под'езд 12; тел. 4-73-26.

Театр работает при Центральной станции детских развлечений, под руководством совета станции и редакции журнала „Затейник". Спектакли даются в клубах, школах, пионердомах. В репертуаре — клоунады, пьески-пятиминутки, кукольный театр.

Отв. руководитель и режиссер *Преображенский* Серг. Ив.; художник *Староносов* Глеб.

ДЕТСКИЙ ОПЕРНЫЙ ТЕАТР (ДОТ).

Контора — Леонтьевский пер., 8; реж. — тел. 5-20-22.

Театр состоит при О-ве по распространению музыкально-театральной культуры среди детей и ставит задачей создание репертуара из опер, музыкальных сценок, музыкальных обозрений и т. д., доступных детскому и юношескому пониманию.

Репертуар: „Красная Шапочка" (с переработанным текстом) муз. Кюи, „Кащей Бессмертный" муз. Римского-Корсакова, „Кто не работает, тот не ест" (по басне Крылова „Стрекоза и Муравей") муз. Рубинштейна и две музыкальные пьески, заказанные театром.

Режиссер *Назаров-Бельский* Петр Степ.; завед. литературн. частью *Седой* Влад. Ник.; художник *Тихомирова* Вера Ал-др.

Исполнительский состав — 15 чел. *

МОСКОВСКИЙ ПЕРЕДВИЖНОЙ КУКОЛЬНЫЙ ТЕАТР.

Отв. руководитель — 2-й Казачий пер., 11, кв. 24;
тел. Замоскворечье 14-28.

Театр выступает в клубах и школах Москвы и провинции.

Ответств. руководит. и художник *Борисов* Ник. Мих.; артистки: *Бенуа* Нина Ник., *Борисова* Ол. Ант., *Соколова* Ант. Вас.

II

МУЗЫКА, ЭСТРАДА, ЦИРК

Стр.

Оркестры 151
Концертные ансамбли 157
Литературно-драматические ансамбли . 163
Артисты концертной эстрады 165
Цирк 171

БИЛЕТЫ ВО ВСЕ ТЕАТРЫ

ПРОДАЮТСЯ

В СПРАВОЧНЫХ БЮРО МОСРЕКЛАМСПРАВИЗДАТА

АДРЕСА БЮРО — СМ. СТР. 210

ЗАСЛУЖЕННЫЙ КОЛЛЕКТИВ РЕСПУБЛИКИ ПЕРВЫЙ СИМФОНИЧЕСКИЙ АНСАМБЛЬ МОССОВЕТА (ПЕРСИМФАНС).

Правление—ул. Герцена (Б. Никитская), 13, здание Консерватории; тел. 2-58-68.

(*План Больш. зала Консерватории—см. отд. VII, план № 27*)

Персимфанс — первый в мире оркестр без дирижера, существующий с 1922 г.

В течение текущего сезона даны будут два абонементных цикла по 8 концертов в каждом (по одинаковой программе). Концерты происходят в Большом зале Консерватории по понедельникам, в 8 час. веч., чередуясь по абонементам. Помимо абонементных, Персимфанс дает рабочие концерты в районных театрах.

Программа абонементных концертов.

1-й концерт: Глазунов — 7-я симфония, Чайковский—ариозо из оперы „Мазепа“, Римский-Корсаков—песнь Веденецкого гостя из оперы „Садко“ (солист *П. М. Норцов*), Мясковский—две сюиты (исп. в 1-й раз, по рукописи).

2-й концерт: Бах — сюита h-moll, Бетховен — ф.-п. концерт (солист *Роб. Казадезюс*), Прокофьев—„Скифская сюита“.

3-й концерт: Бетховен — 4-я симфония, Шотландские песни (солистка *Е. А. Степанова*), музыка к трагедии „Эгмонт“ (солист *В. И. Качалов*).

4-й концерт: Гендель — концерто гроссо, Шуман или Гайдн — концерт для виолончели (солист по конкурсу), Лист—ф.-п. концерт Es-dur (солист *П. А. Серебряков*), Штраус—„Танец Саломеи“.

5-й концерт: Скрябин—3-я симфония, ф.-п. концерт (солист *В. В. Софроницкий*), „Поэма экстаза“.

6-й концерт: Танеев—симфония h-moll, Прокофьев—ф.-п. концерт (солист *Г. Г. Нейгауз*), Римский-Корсаков—Штейнберг—сюита из оперы „Сказание о граде Китеже“.

7-й концерт: Равель — „Гробница Куперена“ и „Альборада дель грациозо“, Лало—Испанская симфония (солист скрип. *М. Поляхин*), Онеггер—Спортивная симфония (исп. в 1-й раз).

8-й концерт: Брамс—Симфония, Брамс—ф.-п. концерт d-moll (солист *Карло Цекки*), Вагнер — увертюра к опере „Тангейзер“.

Руководящий персонал.

Председ. правления *Цейтлин* Лев Моис.; зам. председ. *Василевский* Ив. Ант.; секр. правления *Шерман* Бор. Сам.; члены правления: *Левин* Фед. Арк., *Мострас* Конст. Георг., *Табаков* Мих. Иннок., *Шведский* Дав. Петр.

Художественный совет: *Назаров* Ник. Влад., *Рабинович* Як. Ил., *Рослов* Пав. Ив., *Солодуев* Ник. Никан., *Цейтлин* Лев Моис., *Ямпольский* Абр. Ил.

Управдел *Рыбникова* Люб. Фед.; технич. секр. *Мострас* Соф. Мих.; библиотекарь *Рослов* Пав. Ив.

Состав оркестра.

Скрипки — *Альтерман* Руд. Мих., *Бернацкий* Сам. Абр., *Вельтман* Бор Исаак., *Видревич* Влад. Вениам., *Дворников* Серг. Вас., *Дегтяр* Изр. Григ., *Затуловский* Марк Леон., *Кондрашина* Анна Мих., *Лукин* Григ. Григ., *Люблинский* Адольф Ноев., *Мострас* Конст. Георг., *Огранович* Дав. Мих., *Рабинович* Як. Ил., *Таргонский* Як. Бор., *Таргонский* Абр. Сем., *Тросман* Григ. Моис., *Фрейвель* Мих. Як., *Фролов* Ал-др Варф., *Фролов* Ник. Ив., *Цейтлин* Лев. Моис., *Шерман* Бор. Сам., *Элькинд* Иос. Сам., *Ямпольский* Абр. Ил., *Ямпольский* Изр. Марк., *Ярош-Ковальская* Е. Н.; альты — *Артюхов* Мих. Степ., *Егорьев* Серг. Ник., *Кондрашин* Петр Андр., *Луцкий* Мих. Наум., *Петров* Ив. Ксавер., *Пульвер* Лев Мих., *Сафронов* Ал-ей Софр., *Ферстратен* Петр Ив., *Шведский* Дав. Петр., *Шерман* Як. Абр.; виолончели — *Березовский* Лев Влад., *Буравский* Исаак Марк., *Вельтман* Генр. Исаак., *Ефовский* Мих. Ал-др., *Немеренецкий* Григ. Моис., *Обычайко* Ив. Мих., *Сапожников* Ром. Еф., *Фейгин* Сем. Бор., *Чувасов* Ал-др Афан., *Ширинский* Серг. Петр., *Ямпольский* Марк Ил.; контрабасы — *Белов* Вас. Ив., *Берман* Вас. Ив., *Гертович* Иос. Франц., *Кондаков* Ник. Фед., *Лобанов* Ал-др Кузм., *Нацкий* Петр Андр., *Фокин* Мих. Сем., *Штейнке* Мих. Фед.; арфа — *Парфенов* Ник. Гавр.; флейты — *Берман* Влад. Андр., *Глинский-Сафронов* Викт. Ив., *Ларин* Ал-др Ив., *Левин* Фед. Арк.; гобои — *Куклес* Як. Вас., *Назаров* Ник. Влад., *Солодуев* Ник. Никан.; англ. рожок — *Каспутис* Леон. Иос.; кларнеты — *Александров* Ал-др Матв., *Бессмертный* Петр Спирид., *Володин* Ал-др Владим.; бас-кларнет — *Мюндель* Як. Зундел.; фаготы — *Станек* Вяч. Мариан., *Шуберт* Ян Франц.; контр-фагот — *Костлян* Ив. Иос.; трубы — *Василевский* Ив. Ант., *Табаков* Мих. Иннок. (заслуж. арт.), *Эйсмонт* Петр Дм.; валторны — *Солодуев* Вас. Ник., *Усов* Ант. Ив., *Шварц* Влад. Ал-др., *Щетников* А. А.; тромбоны — *Баршай* Адольф Наум., *Блажевич* Владисл. Мих., *Кротов* Пав. Наз.; туба — *Кретов* Ал-др Ив.; литавры и ударные инструменты — *Голубев* Ник. Григ., *Гордин* Влад. Иос., *Калиновский* Болесл. Дм., *Купинский* Калиник Мих., *Панюшкин* Георг. Ив.

СИМФОНИЧЕСКИЙ ОРКЕСТР СОФИЛА.

Правление Софила—Б. Дмитровка, 8; тел. 3-44-21.

В текущем зимнем сезоне оркестр дает два абонементных цикла по 12 концертов под управлением *Н. С. Голованова;* первый цикл посвящен истории русской музыки, второй—истории западно-европейской музыки; концерты происходят в Большом зале Консерватории (*план зала—см. отд. VII, план № 27)* по воскресеньям в $2^1/_2$ часа дня, чередуясь по абонементам.

Намечены также циклы абонементных концертов под управлением *Л. П. Штейнберга, В. В. Небольсина, Г. Г. Шейдлера, Б. Э. Хайкина* и др. Кроме того, оркестр выступает в внеабонементных концертах под управлением советских и иностранных дирижеров-гастролеров.

Инспектор оркестра *Суходрев* Григ. Моис.; библиотекарь *Рубинштейн* Нат. Нат.

Скрипки — *Ардт* Мих. Мих., *Берлин* Анис. Ал-др., *Васильев* Серг. Мих., *Виноградов* Конст. Павл., *Золотарев* Анат. Степ., *Калиновский* Сем. Сем., *Маръясин* Лаз. Селен., *Меерович* Григ. Абр., *Меламед* Ис. Евс., *Нейман* Бор. Льв., *Семецкий* Абр. Моис, *Тарасевич* Кир. Льв., *Фролов* Ал-др Варф., *Фролов* Ал-др Ив., *Шульгин* Мих. Влад.; альты—*Блюм* Ал-др Герм., *Варшавер* Леонт. Марк., *Домашевич* Ант. Богд., *Луцкий* Мих. Наум., *Рубинштейн* Нат. Нат., *Срабов* Ив. Арт.; виолончели—*Асламазян* Серг. Зах., *Браун* Ал-др Влад., *Пятигорский* Ал-др Павл., *Фурер* Леоп. Ис., *Швейцер* Иос. Бор., *Ширинский* Серг. Петр.; контрабасы—*Белов* Вас. Ив., *Гертович* Иос. Франц., *Гофштетер* Григ. Павл., *Егоров* Григ. Фед., *Макаров* Ник. Ник.; арфа—*Канищев* Вен. Дем.; гобои—*Иванов* Мих. Ал-др., *Стейскал* Вяч. Иос.; английский рожок—*Харитонов* Ал-др Ник.; флейты — *Лишневский* Мих. Григ., *Филиппов* Петр Никиф.; пикколо—*Шавыкин* Илья Мих.; кларнеты — *Майоров* Ив. Ник., *Устинович* Ал-др Франц.; фаготы—*Гельман* Дав. Марк., *Хорошанский* Самс. Марк.; валторны — *Бройсер* Сол. Бор., *Хлебников* Вен. Вас., *Эйрих* Ал-др Як, *Янкелевич* Арс. Ал-др.; трубы—*Вельчинский* Иос. Ант., *Еремин* Серг. Ник., *Орвид* Георг. Андр.; тромбоны—*Воронин* Георг. Мих., *Дубышев* Серг. Ив., *Турилкин* Серг. Георг.; туба — *Поздняков* Викт. Афан.; ударные—*Ларкин* Петр Мих., *Орлов* Ал-др Мих., *Фоменко* Ив. Фед., *Шведский* Матв. Петр.

СИМФОНИЧЕСКИЙ ОРКЕСТР МОСКОВСКОГО РАДИОЦЕНТРА.

Тверская ул., 17, здание Центрального телеграфа, отд. искусств Радиоцентра; тел. „Наркомпочтель" (вызывается без номера) доб. 1-94.

Дирижер и инспектор оркестра *Сибрава* Авг. Авг.

1-е скрипки — *Альтерман* Руд. Мих. (концертмейстер), *Пакельман* Вас. Ив. (пом. концертм.), *Занолли* Ал-дра Иос., *Васильев* Серг. Мих., *Вельтман* Бор. Иос., *Эльман* Л. И.; 2-е скрипки—*Ахиезер* Е. Л., *Воловик* Иос. Зин., *Грудский* Сем. Дав., *Оганджанян* Лев Матв. (концертмейстер); альты — *Егорьев* Серг. Ник. (концертмейстер), *Кнушевицкий* В. Н., *Рапопорт* Д. А., *Цетлин* Юр. Мир.; виолончели—*Березовский* Лев Влад. (концертмейстер), *Мизуч* Григ. Мих., *Немеренецкий* Григ. Моис.; контрабасы—*Бейлизон* М. М. (концертмейстер), *Берман* Генр. Ив., *Крастилевский* Ал-др Вас.; флейты — *Левин* Фед. Арк., *Михелев* Ал-др Сем., *Рабинович* Влад. Сав.; гобои—*Евдокимов* С. В., *Назаров* Ник. Влад.; кларнеты—*Баулин* Ал-др Никит., *Гельман* Сем. Марк., *Цукерман* Ив. Вас.; фаготы — *Бейлизон* А. В., *Рогожников* В. Н.; валторны — *Солодуев* Вас. Никон., *Усов* Ант. Ив., *Шпекулянтов* М. К., *Шувалов* Влад. Серг., *Щетников* А. А.; трубы — *Степанов* Вен. Матв., *Степанов* Мих. Матв., *Рыбаков* Г. И.; тромбоны *Богданов* Вас. Як., *Григорьев* Валент. Павл., *Матвеев* П. П.; туба — *Лещинский* С. Н.; литавры—*Пономарев* В. П.; арфа — *Пушечникова* Мар. Ант.; рояль—*Равдель* А. Д.

СИМФОНИЧЕСКИЙ ОРКЕСТР МОСКОВСКОГО ОБЛПРОСА.

Леонтьевский пер., 4, Дом работников просвещения; тел. 1-68-32 и 3-98-51; уполномоч.—тел. 3-78-53 и 5-68-74.

Оркестр дает концерты в Москве и крупных городах Московской области.

Главн. дирижер *Целиковский* Вас. Вас.; дирижеры-гастролеры: *Василенко* Серг. Никиф., *Глиер* Рейнгольд Мориц., *Ипполитов-Иванов* Мих. Мих.; уполномоч. *Коростелева* М. П.

Скрипки — *Анатольев* С. М., *Ближевский* С. А., *Голованов* Ф. М., *Губанов* Б. Я., *Казакевич* А. Т., *Малицкая* Л. П., *Попов* С. П., *Романовский* А. И., *Рутковский* В. В., *Цильман* А. М., *Швальбин* Д. М., *Шаринов* Л. А., *Бонгард* Л. И., *Кабат*, Г. В., *Погребинская* Л. С., *Романовский* П. И., *Семенов* Н. М. *Трофимов* Н. Я., *Федорова* А. Н., *Файнцваг* С. Г., *Штейнке* Б. Ф.: альты — *Иванов* К. Д., *Лифшиц* Д. М., *Михерский* Я. Я., *Ошурков* А. Ф., *Ованесов* И. Г., *Поляков* А. Н., *Фелонин* В. П.; виолончели — *Владимиров* Е. В., *Гарев* М. А., *Иванова* С. К., *Торопицын* В. В., *Фингарет* Г. Ф.; арфа — *Мчеделов-Мчедлишвилли*; контрабасы — *Бланк* Л. И., *Макаров* С. В., *Фотиев*

Б. К., *Фогель* А. И., *Широких* П. Б.; флейты — *Ветров* М. П., *Миронович* Р. Г., *Попов* М. И.; гобои — *Краснов* С. В., *Пронин* Н. П., *Протопопов* С. П.; кларнеты — *Гаврилов* Н. А., *Иванов* А. П.; фаготы — *Караулов* П. И., *Тезавровский* Р. О.; вальторны — *Силантьев* А. П., *Булгаков* С. Б., *Писанко* М. В., *Сторожилов* В. К.; трубы — *Ветров* М. И., *Воеводин* Ф. Н., *Спиридонов* В. П.; тромбоны — *Бакулин* Н. П., *Казмирович* Р. Л., *Шашунов* В. И.; туба — *Федотов* А. П.; ударные — *Агафонов* Р. Б., *Клюйков* В. Т., *Петров* В. Р.

ОРКЕСТРОВЫЙ КЛАСС МОСКОВСКОЙ КОНСЕРВАТОРИИ.

Ул. Герцена (Б. Никитская), 13; тел. 5-74-13.

При классе существуют два оркестра: из студентов старших курсов, в составе 80 чел., и из студентов младших курсов, в составе 75 чел.

Руководитель *Сараджев* Конст. Сол.; дирижеры — студенты дирижерского отделения.

СИМФОНИЧЕСКИЙ ОРКЕСТР ЦДКА им. ОСОАВИАХИМА.

Екатерининская, пл., 2; тел. 46-48.

Дирижер *Чернецкий* С. А.;—состав оркестра 60 чел.

СИМФОНИЧЕСКИЙ ОРКЕСТР под упр. Д. С. БЛОК.

Отв. руковод.—Б. Бронная, 21, кв. 5; тел. 5-44-27.

Отв. руковод. и дирижер *Блок* Дав. Сем.; пом. дирижера *Микошо* Влад. Влад.; инспектор *Тобианский* Леон. Евг.

Скрипки — *Вейнбрин* Сам. Иос., *Гордин* Иос. Иос., *Левин* Сам. Ар., *Лейвин* Дав. Мих., *Лопшиц* Ноэль Як., *Шиткус* Мих. Бор., *Столяров* Гарри Арн., *Федоров* Ник. Ив., *Фрейвель* Мих. Як. (солист); альты — *Асламазян* Сим. Зах., *Трахтенберг* Абр. Ар. (солист); виолончели — *Бак* Матв. Абр., *Буравский* Ис. Марк., *Рубинштейн* Ар. Раф.; контрабасы — *Тобианский* Леон. Евг., *Шпиц* Вас. Ив.; арфа — *Тарасова* Мар. Иос.; рояль — *Дубинский* Дан. Мих.; фисгармония — *Дорошев* Адольф Моис.; флейты — *Киршгейн* Абр. Сем., *Кузнецов* Як., Федос.; гобои — *Погребняк* Бор. Никит., *Славинский* Лев Моис.; кларнеты — *Плоткин* Абр. Льв., *Соловьев* Пав. Як.; фагот — *Мазанов* Ал-др Ром.; вальторны — *Белкин* Ал-ей Никит., *Давидов* Мих. Павл., *Парусов* Конст. Ал-др.; трубы — *Деревенцев* Анат. Петр., *Орвид* Георг. Ант.; тромбоны — *Иванов* Сем. Фед., *Пронин* Вас. Макар., *Старков* Вас. Дм.; ударные — *Купинский* Калиник Мих., *Целинский* Ал-ей Вас.

СИМФОНИЧЕСКИЙ ОРКЕСТР СЛЕПЫХ „МУЗТРУД."

Отв. руковод.—1-я Мещанская, 16, кв. 12; тел. 77-69.

Оркестр существует с 1898 г.; исполняет популярные оркестровые произведения.

Отв. руководитель *Добржинский* Валерий Людвиг.; дирижер *Агафонов* Фед. Вас.; уполномоч. *Важмистров* Петр. Дм.; состав оркестра—40 чел.

ОРКЕСТРЫ НАРОДНЫХ ИНСТРУМЕНТОВ.

Гос. оркестр народных инструментов.

Дирекция—М. Якиманка, 19, кв. 4; тел. 4-81-17.

В репертуаре народные и революционные песни и концертные пьесы русских и иностранных композиторов.

Директор и дирижер *Любимов* Григ. Павл., (заслуж. арт.); аккомпаниатор *Сушкина* Анна Серг.; секр. *Соколова* Люб. Ник.; состав оркестра—40 чел.

Оркестр русских народных инструментов.

Отв. руковод.—Чистопрудный бул., 15, кв. 14; уполн.—тел. 1-33-00, 5-64-92.

Оркестр исполняет симфонические произведения и народные песни в художественной гармонизации.

Отв. руководитель и дирижер *Алексеев* Петр Ив.; уполномоченный *Осипов* Ник. Петр.; состав оркестра—46 чел.

Первый оркестр гармонистов.

Отв. руковод.— Краснопролетарская (Пименовская) ул., 23, кв. 3; тел. 3-97-57.

Оркестр исполняет концертные пьесы и народные песни.

Отв. руководитель и дирижер *Банович* Леон. Моис.; уполномоч. *Малов* Макс. Як.

Состав оркестра: *Артемов* Ник. Ив., *Боброва* Ек. Гавр., *Виноградов* Петр Ив, *Егорова* Ан. Ив., *Егоров* Ив. Ив., *Карпов* Ал-др Вас., *Копылов* Ал-др Дм., *Курашев* Фед. Гавр., *Курашев* Фед. Фед., *Левин* Ив. Вас., *Месин-Поляков* Лев Артур., *Мусатов* Мих. Ив., *Ползиков* Мих. Григ., *Роттенберг* Ал-др Леон., *Роттенберг* Леон. Абр., *Тельнов* Ник. Ив., *Федяков* Тнм. Григ., *Филимонов* Георг. Мих.

Русский балалаечный ансамбль.

Отв. руковод.—Садовая-Сухаревская, 15, кв. 3.

Отв. и художеств. руководитель *Мустевич* Леон. Дав.

КОНЦЕРТНЫЕ АНСАМБЛИ*.

МУЗЫКАЛЬНЫЕ КВАРТЕТЫ.

Гос. квартет им. Страдивари.

Адреса артистов квартета—*см. одт. VI.*

Квартет играет на инструментах работы Страдивари в честь которого и назван.

Ссостав квартета: 1-я скрипка — *Симский* Бор. Моис., 2-я скрипка—*Бондаренко* Петр Абр., альт—*Гамбург* Григ. Сем., виолончель—*Кубацкий* Викт. Львов.

Гос. квартет им. Моск. Консерватории.

Нащекинский пер., 2, кв. 7; тел. 3-58-85.

Состав квартета: 1-я скрипка—*Цыганов* Дм. Мих., 2-я скрипка—*Ширинский* Вас. Петр., альт—*Борисовский* Вад. Вас. (уполномоч.), виолончель—*Ширинский* Серг. Петр.

Квартет им. Глиэра.

Б. Бронная ул., 21, кв. 5; тел. 5-44-27.

Состав квартета: 1-я скрипка — *Калиновский* Сем. Иос., 2-я скрипка—*Тартонский* Абр. Сем., альт—*Луцкий* Мих. Наум., виолончель—*Блок* Конон Сем. (уполномоч.).

Квартет выдвиженцев Моск. консерватории.

Ул. Герцена, 22, кв. 83; тел. 4-53-14.

Состав квартета: 1-я скрипка—*Габриэлян* Авдей Карп., 2-я скрипка—*Оганджанян* Лев. Матв., альт—*Теръян* Мих. Никит., виолончель—*Асламазян* Серг. Зах. (уполномоч.).

---

* Указаны адреса ответств. руководителей или уполномоченных.

МУЗЫКАЛЬНЫЕ ТРИО.

Трио театра им. Станиславского.

Селезневская, 42, кв. 3; тел. 3-73-80 и 2-51-43.

Состав трио: рояль—*Миронов* Лев Ник. (уполномоч.), скрипка—*Каревич* Мих. Ив., виолончель—*Матковский* Вл. Ис.

Московское трио.

Б. Спасоглинищевский пер., 9/1, кв. 3; тел. 4-96-33.

Состав трио: рояль — *Шор* Влад. Ром., скрипка—*Пинке* Евг. Марк., виолончель—*Крейн* Бор. Дав. (уполномоч.).

Трио им. Ипполитова-Иванова.

Ул. Дзержинского (Б. Лубянка), 1, кв. 14; тел. 1-57-99.

Состав трио: рояль — *Яппо* Ал-др Степ., скрипка—*Красный* Ар. Григ., виолончель—*Кливанский* Анат. Арк. (уполномоч.).

ХОРЫ.

Моск. гос. академическая хоровая капелла.

Тверская, 26, помещ. Росс. театр. о-ва; тел. 5-32-96 и 2-36-72.

В репертуаре народные песни в художественной обработке и хоровые произведения русских и иностранных авторов. При капелле имеется студия, готовящая ансамблевых и хоровых исполнителей и инструкторов хорового дела.

Директор *Сахновский* Юр. Серг.; зам. дир. *Званский* Иос. Григ.; дирижер *Успенский* Вас. Дм.; секр. *Соколова* Ал-дра Ник.; состав капеллы—70 чел.

Художественный хоровой ансамбль.

Красная Пресня, 7, кв. 10; тел. 4-52-22.

Отв. руководитель и дирижер *Юхов* Ив. Ив.; пом. дирижера *Кладинов* Пав. Троф.; аккомпаниатор *Юхова* Ек. Ив.; состав хора—34 чел.

Крестьянский хор им. Пятницкого.

Девичье Поле, Б. Божениновский, 17, кв. 231; тел. 2-26-01.

Хор состоит при музее народной песни им. Пятницкого. Исполняет крестьянские песни и бытовые сценки из крестьянской жизни; многие песни поются под аккомпанимент старинных народных инструментов.

Руководитель *Казьмин* Петр Мих.; уполномоч. *Тихонравова* Ол. Павл.; состав хора—25 чел.

Хор Московского Пролеткульта.

Б. Садовая, 20; тел. 3-20-23.

Дирижер *Чесноков* Пав. Григ.; администратор *Файнштейн* Роза Шадиевна.

Хор слепых.

1-я Мещанская, 16, кв. 12; тел. 77-69.

В репертуаре народные и революционные песни.

Руководители: *Спиридонов* Спирид. Ив. и *Строкин* Ив. Ив.; солисты: *Затеваxин* Ал-др Ив. (бас), *Пигачев* Пав. Мих. (тенор), *Черняк* Ел. Тим. (альт), *Шашина* Ек. Георг. (дискант); состав хора—20 чел.

Украинская хоровая капелла.

Новокузнецкая, 11; тел. Замоскворечье 7-20.

Директор *Нахимовский* С. Я.; дирижеры: *Бигдаш-Бигдашев* П. Н., *Гайдай* М. П.

Русские и украинские хоровые ансамбли.

Ансамбль под упр. *Алексеева* А. А.—Немецкая, 32/10. кв. 2.

Народный хор под упр. *Алехина* Ф. С.—Южинский (Б. Палашевский) пер., 12, кв. 7; тел. 2-31-59.

Хор под упр. *Головинского* А. Ф.—Смоленский бульв., 55, кв. 1; тел. 4-10-94.

Украинская капелла под упр. *Задольского* Ф. К.—Ленинградское ш., 42, кв. 12.

Ансамбль „Рабэ“ под упр. *Карнеева* С. А.—Самотечная пл., Троицкая ул., 8, кв. 13.

Украинская капелла под упр. *Купавы* Н. М.—Цветной бульв., 22, кв. 20; тел. 5-54-41.

Ансамбль под упр. *Ферони* А. А.—4-я Тверская-Ямская, 20, кв. 30.

Цыганские хоры.

Хор под упр. *Баторина* Дм. Ив.,—Покровка, 53, кв. 13.

Хор под упр. *Массальского* Мих. Мих.—Новогиреево, Вокзальная, 18.

Хор под упр. *Персон* Ел. Ант.—Петровский парк, Эльдорадовский пер., 8, кв. 2.

Хор под упр. *Сергеевой-Кемпе* —Б. Молчановка, 21-б, кв. 18; тел. 44-37.

Хор под упр. *Скавронской* Мар. Конст.—Б. Патриарший пер., 5, кв. 4; тел. 4-49-94.

ВОКАЛЬНЫЕ КВАРТЕТЫ.

Квартет Гос. института музык. науки (ГИМН).

Казарменный пер., 10, кв. 2; тел. 50-31.

Квартет организован в 1921 г. при Музыкальной студии МХТ, с 1927 г. состоит при ГИМН'е в качестве научно-показательной единицы; исполняет произведения классических и современных авторов, песни народностей и революционные песни.

Директор *Туркельтауб* Ис. Сам.; состав квартета: *Звигунов* Ив. Вас. (тенор), *Игнатьев* Петр Георг. (бас), *Попов* Мих. Митр. (тенор, зам. дир. и уполномоч.), *Федоров* Серг. Фед. (бас).

Квартет артистов ГОТОБ.

Уланский пер., 21, кв. 31; тел. 4-30-18.

Руководитель *Савицкий* Андр. Ил. (заслуж. арт.); состав квартета: *Кондратьев* Кондр. Як. (бас), *Лебединский* Ив. Петр. (тенор), *Савицкий* Андр. Ил. (тенор), *Тимченко* Ник. Ив. (бас).

Квартет им. Мусоргского.

Гоголевский бульв., 25, кв. 8; тел. 1-27-62.

Уполномоч. *Файбушевич* Ал-др Сол.; состав квартета: *Алексинский* Серг. Никит., *Милотович* Ал-др Ал-др., *Покорский* Фил. Георг., *Понятовский* Бор. Мих.

Квартет им. Сафонова.

Садовая-Триумфальная ул., 1/2, кв. 32; тел. 2-56-30.

Состав квартета: *Исаевич* Ал-др Ник. (бас), *Мелехов* Ал-др Степ. (баритон), *Мозгалин* Мих. Вас. (тенор), *Федотов* Фед. Петр. (тенор, руководитель).

Квартет под рук. А. П. Ширяева.

Хлебный пер., 2, кв. 27; тел. 3-31-30.

Состав квартета: *Добродеев-Ширяев* Ал-др Петр. (руковод.), *Крупкин* Матв. Вас., *Козлов* Валент. Герм., *Руденко* Ил. Ант.

1-й Моск. еврейский вокальный квартет.

Солянка, Б. Ивановский пер., 5, кв. 4.

Состав квартета: *Горский-Лаут* Юзеф Григ. (тенор), *Казакевич* Ал-др Бор. (тенор), *Зайденер* Мих. Юр. (бас), *Ционский* Як. Ис. (баритон, уполномоч.).

БАЛЕТНЫЕ АНСАМБЛИ.

Ансамбль „Искусство танца" им. Веры Майя.

Новопресненский пер., 5-а, кв. 1; тел. 2-22-91.

Репертуар: пластические композиции, физкультурные и акробатические танцы, пляски народов, маски города.

Отв. руковод. *Маяк* Леон. Иустин.; художеств. руковод. *Майя* Вера Влад.; пианист *Белов* Влад. Серг.; артистки: *Бобринская* Ал-дра Ник., *Воронкова* Над. Ал-др., *Исламова-Хубова* Арусяк Никит., *Никуличева* Ек. Степ., *Степан* Ант. Петр; артисты: *Богданов* Ив. Ив., *Гуманков* Вас. Емел., *Лоссе* Георг. Ал-еев., *Якуншин* Пав. Пав.

Московский ансамбль им. Айседоры Дункан.

Кропоткинская ул. (Пречистенка), 20, кв. 1, тел. 3-72-42.

Художеств. руковод. *Борисова* Мар. Бор.; уполномоч. *Шнейдер* Ил. Ил.: состав ансамбля 15 чел.

Украинский балетный ансамбль „Курень".

4-я Тверская-Ямская, 20, кв. 50; тел. 3-72-11.

Отв. руковод. *Егоров-Орлик* Григ. Фил. (заслуж. арт.).

ЭТНОГРАФИЧЕСКИЕ АНСАМБЛИ.

Гос. академич. ансамбль народной песни.

М. Якиманка, 19, кв. 4; тел. 4-81-17.

В репертуаре музыкальное творчество народов СССР и зарубежных стран в примитиве и в художественной обработке.

Директор *Любимов* Григ. Павл. (заслуж. арт.); состав ансамбля: исполнители на домрах—*Александров* Дм. Петр., *Кудрявцев* Ник. Ник., *Любимов* Григ. Павл. и *Тэш* Серг. Ник., певцы—*Доливо-Соботницкий* Анат. Леон. и *Ковалева* Ол. Вас.

Восточный этнографич. ансамбль им. О. Д. Каменевой.

Моховая, 15, кв. 6; тел. 83-74.

Ансамбль исполняет песни и пляски народов Востока в сопровождении оркестра народных инструментов.

Отв и художеств. руковод. *Тарханов* Пв. Ал-др.; состав ансамбля—11 чел.

Этнографич. ансамбль им. Н. Н. Миронова.

Столешников пер., уг. Б. Дмитровки, 8/13, кв. 23.

Ансамбль исполняет народные песни и пляски, преимущественно восточные, в форме примитивов и в обработке.

Отв. и художеств. руковод. *Миронов* Ник. Назар.

Восточный ансамбль под упр. А. М. Бабурова.

Село Всехсвятское, 1-й Изоляторский пер., 6, кв. 2.

Состав ансамбля—10 чел.

Украинский вокально-балетный ансамбль „Сира свыта".

Каляевская (Долгоруковская) ул., 26, кв. 7; тел. 4-12-14.

Руководитель *Павленко* Пав. Ив.; состав ансамбля—11 чел.

СМЕШАННЫЕ АНСАМБЛИ.

Ансамбль красноармейской песни ЦДКА*

Екатерининская пл., 2; т л. 46-48.

В художественном чтении, чередующемся с песнями, пляской и музыкой, ансамбль отображает героику гражданской войны; постепенно в репертуар включаются также темы социалистического строительства.

Ансамбль состоит из двух самостоятельно выступающих групп.

Отв. руковод. *Львов* Ник. Ник.; завед. художеств. частью *Ильин* П. И.; режиссер *Данилович* Ф. Н.; завед. музык. частью *Александров* А. В.; состав каждой группы: 8 певцов, 2 чтеца, 3 баяниста и 2 танцора.

Тематический концертный ансамбль.

2-й Знаменский пер., 12, кв. 2; тел. 1-43-08.

Ансамбль дает концерты из разнохарактерных номеров, об'единенных общей темой, в частности—приуроченные к революционным праздникам.

Отв. руковод. *Дубинкер* Бор. Ант.; состав ансамбля: *Амборская* (меццо-сопрано), *Кученков* Серг. Дм. (баритон), *Лебедев* Влад. Фед. (чтение), *Ниров* Ник. Петр. (рассказчик), дуэт *Николаева* Анна Ал-др. и *Горский* Георг. Ал-др. (танцы), *Восходов* Ник. Петр. (балалайка), *Макухин* Евг. Ник. (рояль).

Моск. инструментально-вокальный ансамбль.

Глинищевский пер., 8, кв. 4; тел. 2-49-13.

Отв. руковод. *Михновский* Як. Льв.; администратор *Каллер* Сав. Абр.; состав ансамбля: *Герасимова* Лид. Арс. (пение) *Геман* Влад. Каз. (виолончель) *Кемарский* Ник. Ник. (рояль) *Михновский* Як. Льв. (скрипка), *Стембок* Соф. Дав. (пение).

---

* Центральный дом Красной армии.

ЛИТЕРАТУРНО-ДРАМАТИЧ. АНСАМБЛИ*

Ансамбль трансформации.

Леонтьевский пер., 5, кв. 10; тел. 2-34-94.

Путем моментальных перемен костюма и грима небольшая труппа разыгрывает пьесы с многочисленными персонажами. Репертуар: „Пятидневный властелин", „Эмс", „Занятный случай наших дней", „Инквизитор", „Человек с портфелем".

Отв. руковод. и режиссер *Бобырь* Бор. Як,; администратор *Копьев* Серг. Павл.; артистки: *Арсеньева* Мар. Ал-др., *Волохова* Валент. Ал-др., *Таннис* Мара Ал-др.; артисты: *Бобырь* Бор. Як., *Копьев* Серг. Павл., *Муратов* Георг. Мих.

Мастерская художественного сказа.

Глазовский пер., 12, кв. 26; тел. уполномоч. 5-86-79.

Приближаясь по форме к художественному чтению, сказ отличается от последнего более театрализованной передачей текста, с пластическим, музыкальным и вокальным сопровождением, но без декораций, костюмов и грима. В репертуаре сказы на историко-революционные, общественно-политические и бытовые темы.

Отв. руковод., режиссер и завед. музык. частью *Воздвиженский* Дм. Серг.; худож. руководит. *Иванычев* Вас., Ив.; уполномоч. по админ.-хоз. части и ассистент режиссера *Шпиндлер* Григ. Ис.; администратор *Кораллов* Олег Ал-др.; сказатели: *Карская* Чела Мих., *Попова* Мар. Фед., *Динер* (*Штейншнайдер*) Як. Изр.; певица *Малиева* Нина Артем.; танцовщица *Шоповалова* Ан. Ив.

Театр живой книги „Альба" им. Кирилович-Дон.

Б. Путинковский пер., 7, кв. 7.

Выступления состоят в чтении отрывков из литературных произведений с музыкальным сопровождением и в декоративном оформлении. База театра в клубе больницы 1 МГУ (Страстной бульв., 15).

Отв. руковод. и режиссер *Кирилович-Дон* Лев Влад.; секр. и пом. режиссера *Федорова* Нелли Ал-еев.; пианисты: *Десятников* Викт. Ан-др., *Истратова* Вера Иос.; артистки: *Гурская* Ел. Петр.,

* Указаны адреса ответств. руководителей или уполномоченных.

Кудрявцева Вера Вас., *Сибирская* Тат. Петр., *Третьякова* Нина Мих.; артист *Герасимов* Серг. Ив.

Театр „Современник".

Варсонофьевский пер., 8, кв. 2; тел. 52-38.

Выступления носят характер сценического монтажа литературных произведений разнообразной формы. В репертуаре классическая литература и революционная публицистика.

Режиссер *Попова* Еликон. Еф.; артисты *Яхонтов* Влад. Ник. и *Гурвич* Арк. Ис.; пианист *Арнштам* Лев Оск.

Ансамбль „Вечера рассказа А. Я. Закушняк".

Яузский пр., 15, кв. 3; тел. 3-24-08.

Стараясь поднять искусство рассказывания на подлинную художественную высоту, ансамбль знакомит своих слушателей с лучшими образцами классической и современной литературы.

Художеств. руковод. и исполнитель *Закушняк* Ал-др Як.; завед. литерат. частью *Гардт* Евгения Бор.; ведущий программу и уполномоч. *Грибакин* Ал-др Григ.

ОТКРЫТЫЕ ПИСЬМА

Виды Москвы (в красках, с картин худ. Виктора Коленда)	1	шт.	8 к.
„ „ (меццо-тинто)	1	шт.	6 к.
„ „ в альбомах	1	экз.	60 к.
Окрестности Москвы (фототипия)	1	шт.	6 к.
„ „ в альбомах	1	экз.	65 к.
Снимки зверей Зоопарка	1	шт.	6 к.
„ „ в альбомах	1	экз.	60 к.

ЗАКАЗЫ НАПРАВЛЯТЬ: МОСКВА, ЦЕНТР, ТЕАТРАЛЬНЫЙ ПР., 3, ПОД'ЕЗД 2, ТРЕСТУ „МОСРЕКЛАМСПРАВИЗДАТ".

АРТИСТЫ КОНЦЕРТНОЙ ЭСТРАДЫ.*

РАЗГОВОРНЫЙ ЖАНР.

Солисты: *Александров* Бор. Влад. (юмор.), *Алехин* Фед. Степ. (юмор.), *Ангаров* Ник. Вас. (худож. чтец и конферансье), *Андерсон* Серг. Ник. (юмор.), *Аркадьев* Арк. Моис. (юмор.), *Афонин* Григ. Ив. (фельетонист-сатирик), *Балакирева* Мар. Ив. (лубок), *Бельский* Вас. Ал-др. (юмор.), *Бершадская* Антон. Григ. (частушки), *Бравская* Мар. Георг. (фельетонист-сатирик), *Василевская* Ал-дра Петр. (худож. чтение), *Вершинин* Сем. Петр. (юмор.), *Винокурова* Антон. Ал-др. (рассказчица), *Гаркави* Мих. Наум. (конфераньсе), *Глинский* Ал-др Ал-др. (конфераньсе), *Гомельский* Абр. Лаз. (сатирик), *Горская* Раиса Ив. (худож. чтение), *Горский* Н. А. (худож. чтение), *Дальтон* Алекс. Фед. (лубок), *Дивов* Ник. Ник. (худож. чтец и рассказч.), *Доленко-Дольский* Дм. Ив. (юмор.), *Донской* Мих. Осип. (конферансье), *Дунаев* Ив. Вас. (юмор.), *Забалов* Зах. Андр. (худож. чтение), *Задольский* Вова (сатирик), *Ирин* Ал-др Сем. (рассказчик и конферансье), *Каминка* Эмман. Ис. (худож. чтение), *Каминская* Эльга Моис. (худож. чтение), *Клетчатый* Викт. Серг. (юмор.), *Коновалов* Ал-др Андр. (юмор.), *Кручинин* Як. Як. (рассказчик), *Кудрявченков* Ник. Сем. (укр. сатирик), *Лазарев* Арк. Лаз. (гротеск-сатирик), *Линецкая* Мар. Ис. (худож. чтение), *Львова* Нат. Дм. (худож. чтение), *Маевская* Ал-дра Фед. (рассказчица), *Мамуровский* Ал-др Сем. (рассказчик), *Менделевич* Ал-др Абр. (конферансье), *Миртов* Ник. Ив. (сатирик), *Морской* Ник. Мих. (рассказчик), *Немчинский* Георг. Бор. (рассказчик), *Николаев* Серг. Григ. (худож. чтение), *Пасохини* Вера Андр. (лубок), *Подольский* Ал-др Вас. (юмор.) *Полевой-Мансфельд* Евг. Авг. (конферансье и рассказчик), *Прянишников* Ал-др Вас. (худож. чтение), *Раздольский* Георг. Сем. (юмор.), *Сережников* Викт. Конст. (худож. чтение), *Смирнов-Сокольский* Ник. Павл. (фельетонист-сатирик), *Соболев-Собольский* Сем. Аф. (юмор.), *Сумбатов* Ал-др Петр. (юмор.), *Сысоев* Валер. Ал-еев (рассказчик), *Тушмалова* Гаяне Аветовна (худож. чтение), *Хенкин* Влад. Як. (рассказчик), *Холин-Горский* Н. А. (юмор.), *Цеханович* Серг.

---

* Перечислены артисты, состоящие на учете Центропосредрабиса по г. Москве и допущенные экспертной комиссией к повсеместным выступлениям в концертах. Адреса перечисленных артистов — *см. отд. VI, стр. 233.*

Артисты циркового и аттракционного жанров - *см. стр.* 173.

Варфол. (юмор.-рассказчик), *Чепанова* Берта Влад. (худож. чтение), *Чинаров* Рубен Зармайров. (конферансье и рассказчик), *Чудин* Ал-др Ром. (рассказчик), *Шибанский* Ив. Ив. (юмор.), *Эфрос-Файнельсон* Нат. Мих. (рассказчик), *Яблонская* Вера Викт. (худож. чтение).

Дуэты: *Альбанская* Н. П. и *Спасский* К. М. (сатирики), *Борин* Бор. Петр. и *Воронин* Дм. Ал-еев. (лубок), *Валетов* Марк Сам. и *Туманов* Лев Абр. (сатирики), *Верины* Клавд. Ив. и Алей Викт. (лубок), *Вильнер* Мина Фед. и *Красный* Ал-др Дав. (гротеск-сатирики), *Вишневская* Ек. Дм. и *Смирнов* Серг. Ив. (частушки), *Гор-Дер* (Венгерский и Растокин, сатирики), *Клейман* Влад. Бор. и *Леон Жорж* (сатирики), *Костромин* Ник. Мих. и *Толчанов* Серг. Ал-еев. (лубок), *Крамские* Ек. Мих. и Сем. Дм. (лубок), *Кряжева* Ек. Сем. и *Садовникова* Анна Сем. (лубок), *Кудрявцевы* П. Г. и А. С. (лубок), *Лекок* Мар. Экзокуст. и Мих. Ал. (лубок), *Неронова* Варв. Ник. и *Петров* Конст. Ник. (сатир. эксцентрики), *Савицкий* Фед. Ил. и *Максаков* Влад. Осип. (*Пат* и *Паташон*, вокальные сатирики).

Трио: *Софимо* (*Кейлин* Ал-др Льв., *Коган* Еф. Моис. и *Соловьев* Дм. Ник., гротеск-сатирики).

ВОКАЛЬНЫЙ ЖАНР.

Певцы и певицы, при фамилиях которых не указан репертуар, исполняют оперные арии и романсы.

Певицы.

Абрамян Астра Сем. (камерн. реперт.), *Аишская* Алина Григ., *Антек* Мар. Ал-еев. (русск. песни), *Бабаянц* Анна Абр., *Бахрушина* Сераф. Илар., *Белогорская* Елиз. Бор. (песни быта), *Белоусова* Над. Ил. (русск. песни), *Бессонова* Анаст. Ал-др., *Борисова* Домна Ив. (народн. песни), *Букальцева* Тат. Митр., *Бычковская* Евг. Павл., *Варягина* Люб. Исид., *Винницкая* Ел. Петр. (песни народн.), *Вишневская-Евдокимова* Анна Фил., *Водопьян* Ал-дра Сем., *Войцеховская* Виктор. Петр., *Гемпель* Ел. Ник., *Гончарова* Евг. Як., *Градова* Варв. Наум., *Гранат* Ида Вен. (песни народн.), *Гринтух* Анна Сем., *Деларова* Нина Павл., *Добровольская* Ал-дра Ал-др. (цыг. романсы), *Долина* Ал-дра Конст., *Дубянская* Ек. Фед., *Дулетова* Варв. Ал-еев. (цыг. романсы), *Духовская* Вера Ник. (камерн. реперт.), *Загорская* Анна Ив. (этнографич. пев.), *Замалина* Роза Григ., *Измайлова* А. С., *Изумрудова* Ел. Анат. (цыг. романсы), *Кайданова* Долина Ив. (русск. и цыг. романсы), *Карсавина* Соф. Влад. (русск. и цыг. романсы), *Колумбова* Лид. Ник. (жанров. пев.), *Кочеткова* Анна Петр., *Красная-Герман* Соф. Иос. (классич. романсы), *Кроль* Роз. Мих., *Крюгер* Эльза Леоп.,(камерн. пев.), *Ланкина* Е. К., *Левитская* Верон. Вл.,

Литовцева Вера Болесл. (характ. пев.), *Мальцева* Ел. Аф. (укр. песни), *Марголина* Мирра Ар., *Менжинская* Ол. Григ., *Мирцева* Вера Алекс. (жанров. пев.), *Миткевич* Нат. Влад., *Неволина* Вера Дан., *Николаева* Елиз. Троф., *Обухова* Ол. Абр., *Озерская* Соф. Арк., *Орлова* Анна Ив., *Орлова* Варв. Петр., *Орлова* Нат. Ник. (цыг. романсы), *Петерс* Таиса Ник., *Пиддубная* Зин. Иуст. (укр. песни), *Плещеева* Пол. Ив. (русск. и цыг. романсы), *Погорская* Анна Ал-еев., *Покорская* Вера Вас. *Покрас* Эльга Ос., *Протасова* Ек. Конст. (русск. и цыг. романсы), *Пшеничкова* Капитол. Фед., *Рович* Инна Абр., *Романова* Тат. Ник. (камерн. реперт.), *Рудакова* Мар. Вас., *Русланова* Лид. Андр. (русск. песни), *Сановичи* Зоя Льв., *Сигидина* Гал. Як., *Склярова* Ел. Григ., *Соловьева* Людм. Станисл., *Старцева* Алина Ал-еев. (цыг. романсы). *Тарадина* Вера Мих. (характ. пев.), *Терсано* Рита Мир., *Терьян* Рина Никит. (цыг. романсы), *Ткаченко* Антон. Вас., *Третьякова* Анна Ил. (русск. песни), *Троян* Соф. Сем. (песни народностей), *Троянская* Ол. Степ. (песни народностей), *Трофимова* Луиза Карл., *Туманова* Ел. Петр., *Фаворская* Нина Мих. (русск. и цыг. романсы), *Федоровская* Ол. Фед. (камерн. реперт.), *Фибих* Сарра Льв. (евр. песни), *Хольвинская-Лесман* Раиса Мих., *Христофорова* Ал-дра Христоф. (цыг. романсы), *Церетели* Тамара Сем. (цыг. романсы), *Черняк* Фрида Ис., *Чернышевская-Владина* Ал-дра Вас., *Швецова* Анна Ив., *Шевелева* Пол. Абр., *Яровская* Ек. Ник. (цыг. романсы), *Юрчинская* Люб. Андр. (цыг. романсы и русск. песни), *Юрьева* Елиз. Георг., *Юрьева* Изаб. Дан. (цыг. романсы), *Ягузем* Ирма Петр. (этнографич. пев.).

Певцы.

Алексеев Ал-ей Ал-еев., *Алексеев* Ник. Зах., *Алексеев* Петр Дм., *Андреев-Вергин* Ал-др Ник., *Арцев* Серг. Вас., *Астров* Сем. Моис., *Байда-Суховый* (укр. бандурист), *Бригиневич* Викт. Мих., *Быков* Гр. Андр., *Вавич* Конст. Ал-др., *Вергини* Иос. Льв., *Вишняков* Конст. Ник., *Воробьев* Влад. Ив. (камерн. реперт.), *Вронский* Евг. Роберт., *Добронравов* Мих. Мих., *Добронравов* Ник. Мих., *Журавлев* Герас. Макс., *Зайцев* Юр. Петр., *Зюков* Петр Ив., *Каргала* Ник. Мих., *Карганов* Ал-ей Ник. (цыг. и русск. романсы), *Лаврецкий* Сем. Бор., *Лесман* Ал-др Наум., *Малинин* Бор. Ал-еев., *Михайлов* Григ. Як., *Мичурин* Евг. Влад., *Москаленко* Вас. Дм., *Муравский* Абр. Ар., *Невский* Валер. Ал-др., *Нератов* Ив. Ник., *Овчинников* Прокоф. Мих., *Оленин* Д. Ф. (жанр. песни), *Пиддубный* Троф. Григ., *Поляков* Анат. Георг. (цыг. романсы), *Прохоровский* Ив. Павл., *Раснер* Лев Абр., *Розанов* Мод. Мих., *Рокотов* Пав. Архип., *Северский* Мих. Конст., *Симонов* Серг. Вас., *Скопа* Георг. Никит., *Славский* Юр. Петр., *Стрельцов* Серг. Павл., *Терновский* Матв. Ник., *Цитриняк* Иос. Льв., *Шебуев* Лев Осип.

БАЛЕТ.

Артисты, при фамилиях которых нет особых указаний, исполняют разнохарактерные танцы.

Трио.

Трио *Джильберт* (*Джильберт* Зин. Вас., *Малышина* Клавд. Вас., *Джильберт* Мих. Вас.), трио *Кастелино* (*Кастельская* Марг. Дм., *Марголин* Мир. Мих., *Плисецкий* Влад. Эмман.), трио *Москвиных* (*Москвина* Ол. Ник., *Москвин* Серг. Ник., *Коночкин* Ник. Влад.), трио *Орлик* (*Арсеньева* Зин. Серг., *Орлик* Над. Ник. заслуж. арт. *Орлик* Гр. Фед.; укр. танцы).

Дуэты.

Астрова Лар. Георг. и *Удальцов* Абр. Матв., *Вильямс* В.Ф. и *Деляр* А. В. (эксцентрич. танцы), *Воинова* Люб. Павл. и *Дмитриев* Дм. Азар., *Воробьева* Ал-дра Герас. и *Никольский* Георг. Готлиб., *Гаремская* Раиса Мих. и *Скляренко* Георг. Ник. (эксцентрич. и комич. танцы), *Герасимчук* Над. Ил. и *Архипов* Евг. Влад., *Губская* Вера Ник. и *Сухошвили* М. А., *Деляр* Стан. Андр. и *Скопин* Вас. Ив. (америк. танцы), *Жданова* Тат. Георг. и *Гаев* Ник. Вениам., *Караваева* Нат. Вас. и *Болденко* Георг. Ив., *Кузнецова* Вивея Ал-др. и *Лысенко* Бор. Ив., *Ленская* Ел. Дм. и *Лентовский* Иг. Дм., *Орлик* Григ. Ант. и *Яковлев* Як. Як. (народн. танцы), *Николаева* Анна Ал-др. и *Горский* Георг. Ал-др., *Потапенко* Анна Степ. и *Светлов* Сем. Влад., *Редель* Анна Архип. и *Хрусталев* Мих. Мих. (эксцентрич. танцы), *Рудницкая* Валент. Ник. и *Кичин* Георг. Ник., *Скворцова* Зин. Ник. и *Любимов* Фед. Ник., *Федорова* Лариса Фед. и *Налбандов* Серг. Дав. (кавказск. танцы), *Хромова* Зин. Ив. и *Ершов* Мих. Петр., *Яйнеск* Ксен. Вукол. и *Девис* Ал-др Ал-еев. (акробатич. танцы).

Солистки.

Абхазская Зейнаб Валер. (восточн. танцы), *Альперс* Евг. Ник. *Арбенина* Мина Аполл., *Арнольди* Люб. Сем. (характерн. танцы) *Артамонова* Мар. Серг. (цыганск. пляска), *Бертель-Загурская* Ираида Ал-др., *Бодринская* Ал-дра Ник., *Бони* Лид. Ник. (классич. танцы), *Гай* Людм. Ник. (характерн. танцы), *Гартунг* Там. Влад., *Гольдовская* Жанна (трансформац. танцы), *Зулейко* Зин. Дм., *Иванова* Евдок. Вас., *Исламова* Ардея Никит., *Карассо* Зин. Павл. (характерн. танцы), *Кириллова* Лид. Ал-др., *Май* Валент. Григ. (характ. танцы), *Малкина* Вера Ал-др., *Марис* Стелла Ал-др. (акробатич. танцы), *Милано* Нина Фед., *Мирзаянц* Нина Калуст., *Муратова* Мар. Бор. (характерн. танцы), *Невельская* Валент. Ал-еев., *Скопина* Анна Ив. (чечетка), *Слободенюк* Л. А. (классич. танцы), *Токаме* Анна Мих. (характерн. танцы и чечетка).

Солисты.

Александров Ал-др Варлам., *Балдин* Мих. Серг. (чечетка), *Баскаков* Иг. Влад. (народн. танцы), *Баскаков* Мих. Влад. (характерн. танцы), *Бравин* Пав. Павл. (народн. танцы), *Коновалов* Вас. Еф., *Морозов* Ник. Фед., *Орлик* Георг. Григ. (чечетка), *Суворов* Вас. Кир., *Хазов* Георг. Иос. (чечетка), *Якушин* Пав. Павл.

СОЛИСТЫ-МУЗЫКАНТЫ.

Скрипачи: *Бенсман* Юл. Льв., *Зыбцев* Ал-ей Лук., *Керн* Ал-др Генр., *Колосова* Ирина Мих., *Красный* Ар. Григ., *Лунц* Ел. Андр., *Микули* Анат. Франц., *Фрайнет* Мих. Бор., *Ханцин* Як. Дав.

Виолончелисты: *Базиловский* Влад. Як., *Барон* Нис. Абр. *Гинзбург* Лев. Сол., *Дамант* Иос. Ис., *Кливанский* Иос. Арк. *Кнущевицкий* Свят. Ник., *Любошиц* Анна Сам., *Ростен* Е. М., *Смоленский* Як. Моис., *Фасман* Бор. Наум., *Шпильберг* Брон. Абр.

Балалаечники: *Большой* Серг. Дм., *Восходов* Ник. Петр., *Лукавихин* Ник. Ив., *Осипов* Ник. Петр., *Славин* Георг. Фед., *Успенский* Ник. Тим.

Гитаристы: *Кручинин* Ник. Ник. (муз.-этнограф), *Николаев* Л. Н., *Побегайло* П. Г., *Румянцев* М. А., *Серых* Г. И.

Гармонисты: *Бах* Влад. Мих., *Бах* Як. Мих., *Богатев* Ал-др Конст., *Войт* Ал-др Рейнгольд., *Горчаков* Ив. Григ., *Жерихов* Викт. Леонт., *Изаксон* Ал-др Фед., *Калинин* Викт. Вас., *Кац* Рубин Матус., *Коротаев* Ал-др Ив., *Крылов* Григ. Серг., *Кузнецов* Петр Петр., *Кузьмина* Мар. Степ., *Куликов* Ипполит. Ипполит., *Кусиков* Георг. Абр., *Лезнер* Ал-др Петр., *Лычев* Ник. Ник., *Марселло* Жакино, *Медведев* Вас. Мих., *Микешин* Тим. Андр., *Сафронов* Серг. Ал-др., *Сергеев* Ал-др Ал-др., *Штуц* Ал-др Бор., *Штуц* Лаз. Бор.

Прочие инструменталисты: *Елистратов* П. Г. (кларнетист), *Попов* Д. А. (цитрист), *Розов* П. Д. (мандолинист), *Щербаков* М. М. (цимбалист).

ПИАНИСТЫ.

(Солисты и аккомпаниаторы).

Аппилогов Вас. Ив., *Адамова* П. Ал., *Бегельфер* Сем. Дав., *Беленькая* Ел. Ал-др., *Беляева* Нина Георг., *Берман* Як. Ал-еев., *Бобров* Леон. Серг., *Боярский* Бор. Марк., *Бромак* Влад. Мих., *Бушуева* Вера Ник., *Галашина* Зоя Ал-др., *Гельман* Пав. Марк., *Герсдорф* Ек. Вас., *Гин* Алекс. Моис., *Гладштейн* Влад. Як., *Гозман* Сам. Изр., *Горностаева* Ел. Льв., *Грейман* Раиса Ник., *Гречанинов* Вас. Вас., *Данилов* Ник. Тих., *Дестилятор* Абр.

Григ., *Добрун-Осипов* Евг. Осип., *Донато* Нат. Бор., *Ерамишева* Там. Ал-др., *Ермашова* Анаст. Серг., *Жак* Авр. Сем., *Жак* Сам. Сем., *Зонненштейн* Евг. Сем., *Кац* Сигизм. Абр., *Китаев* Зинов. Наум., *Клитович* Мар. Ник., *Коган-Либсон* Мина Ис., *Крамер* Соф. Ис., *Крейцер* Эльза Ив., *Кронгауз* И. И., *Кручинин* Вал. Як., *Кукуева* Ал-дра Степ., *Левицкая* Викт. Серг., *Левкасси* Игн. Сем., *Макаров* А. Д., *Малкус* Марк Льв., *Михельсон* Иос. Мих., *Монастырская* Валент. Мих., *Морозова* В. М., *Мосевицкий* Сем. Як., *Мясоедова* Милица Леон., *Нагевич* Над. Петр., *Нейд* Макс. Дав., *Ниренштейн* Ел. Моис., *Новикова* Тат. Фед., *Оболенский* Н. И., *Орланский* Серг. Як., *Пирогов* А. С., *Покрас* Арк. Як., *Покрас* Дм. Як., *Раймист* Як. Мих., *Розенфельд* Еф. Марк., *Рубин* Т. Е., *Сервэ* Вас. Серг., *Соколова* Милица Ал-др., *Сорокин* Конст. Степ., *Ставицкий* Мих. Ал-др., *Стучевский* Сем. Клем., *Тюриков* Влад. Павл., *Файнштейн* Лаз. Ис., *Фельдман* Зинов. Петр., *Фенстер* Люб. Фед., *Филь-Токарь* Эмма Ильин., *Финогеева* Тат. Ник. *Фоншин* Леон. Влад., *Фурман* Петр. Мих., *Хвас* Ида Як., *Хвойник-Либерман* Сарра Сем., *Худковская* Соф. Як., *Цезарь-Бузони* Карл Карл., *Чуткевич* Ефр. Дав., *Шкаровская* И. А., *Шток* Ганс Бор., *Эфрусси* Ел. Сол., *Якобсон* Евг. Вас.

ПОЛЬЗУЙТЕСЬ

АЛФАВИТНО-ПРЕДМЕТНЫМ УКАЗАТЕЛЕМ

СТР. 7.

1-й МОСКОВСКИЙ ГОС. ЦИРК.

Цветной бульв., 13; тел. 1-85-45 и 4-44-31. Трамваи: 5, 11, 15, 23, 27, 28, 30, 32, А, Б; автоб. 10.

(План цирка — см. отд. VII, план № 30).

Программа строится в направлении сохранения классических элементов цирка с видоизменением их применительно к запросам советского зрителя.

Расценка мест.

	Цены на веч. предст.	Цены на дневн. предст.
Купоны в ложи	3 р. 90 к.	2 р. 75 к.
Партер.		
1—2 ряды	4 р. 40 к.	3 р. 50 к.
3-й ряд	3 „ 90 „	3 „ 25 „
4—5 ряды	3 „ 50 „	3 „ — „
Откидн. стулья	2 „ 90 „	2 „ 20 „
Трибуны.		
1—3 ряды	2 р. 60 к.	2 р. 15 к.
4—5 „	2 „ 35 „	2 „ — „
6—7 „	2 „ 10 „	1 „ 80 „
8—9 „	1 „ 90 „	1 „ 60 „
10-й ряд	1 „ 75 „	1 „ 40 „
1—3 ряды боков.	2 „ 35 „	2 „ — „
2-е места.		
1—2 ряды	1 р. 95 к.	1 р. 65 к.
3—5 „	1 „ 75 „	1 „ 45 „
6—7 „	1 „ 40 „	1 „ 15 „
Галлерея.		
1-й ряд	1 р. 25 к.	— р. 75 к.
2-й „	1 „ — „	— „ 50 „

Касса открыта от 12 ч. до 2 ч. и от 4½ ч. до 10 ч. Билеты продаются также в справочных бюро МКХ и в Петровской кассе (*см. отд. V*).

Льготные билеты продаются через распределит. бюро при Управлении госцирками и через центральную театральную кассу (*см. отд. V*).

Начало представлений: веч.—в 8 ч., дневн.—в 2 ч.

Главн. администратор *Жанто* Викт. Ал-др.; администратор *Иванов* Вас. Сем.; режиссер *Дмитриев* Пв. Ник.; дирижер *Эрденко* Иги. Пант.; завед. хозяйством *Сироткин* Вас. Ник.

Оркестр — 25 чел.

ГОС. ЦИРК—„МЮЗИК-ХОЛЛ".

Б. Садовая ул., 18: тел.: контора—1-51-42, дир.—3-29-20.
Трамваи: 5, 6, 13, 22, 25, 30, 32, Б; автоб.: 1, 3, 6.

(*План цирка—см. отд. VII, план № 31*).

„Мюзик-Холл"—театр эстрадно-аттракционного жанра и обозрений. Помимо постоянной труппы, выступают советские и иностранные артисты-гастролеры.

Расценка мест.

	Цены на веч. предст.	Цены на дневн. предст.
Купоны в ложу	4 р. 45 к.	2 р. 95 к.
Места за ложами . .	3 р. 70 к.	2 р. 45 к.
Партер.		
1— 4 ряды	5 р. 45 к.	3 р. 70 к.
5— 8 „	4 „ 95 „	3 „ 20 „
9—12 „	4 „ 45 „	2 „ 95 „
13—16 „	3 „ 70 „	2 „ 45 „
17-й ряд	3 „ 20 „	2 „ — „
Бель-этаж.		
Середина:		
1—3 ряды	3 р. 65 к.	2 р. 40 к.
4—7 „	3 „ 15 „	2 „ 15 „
Прав. и лев. стороны:		
1—3 ряды	2 р. 95 к.	2 р. 10 к.
4—7 „	2 „ 50 „	1 „ 60 „

Боковые:

1—4 ряды	2 р. 30 к.	1 р. 35 к.
5—7 „	1 „ 80 „	1 „ 10 „

Балкон.

1-й ряд	1 р. 20 к.	— р. 80 к.
2-й „	— „ 95 „	— „ 55 „

Касса открыта от 12 ч. до 2 ч. и от $4^1/_2$ ч. до 10 ч. Билеты продаются также в справочных бюро Мосрекламсправиздата и в Петровской кассе (*см. отд. V*).

Льготные билеты продаются через распределит. бюро при Управлении госцирками и через центральную театральную кассу УМЗП (*см. отд. V*).

Начало представлений: веч.—в 8 ч., дневн. в 2 ч.

Директор *Юрьев* Абр. Ал-др.; зам. дир. *Бранденбургский* Арн. Анис.; администратор *Петц* Евг. Влад.; завед. хореографич. частью *Голейзовский* Касьян Яросл.; завед. музык. частью и дирижер *Покрас* Дм. Як.; конферансье *Гриль* Ал-др Ал-др.; пом. режиссера *Кременецкий* Влад. Ив.

Артистки: *Баскакова* Е. М., *Бельцова* В. В., *Грей* В. Н., *Качалова* Е. А., *Крынина* А. Я., *Ланская* Г. Г., *Лейкина* В. Р., *Мерцалова-Тилло* И. А., *Новикова* С. М., *Пересветова* Е. М., Соколовская З. М., *Шумская* Е. И.

Артисты: *Борисов* Бор. Сам. (заслуж. арт.), *Бугров* И. М., *Волховский* М. Л., *Гуссо* М. С., *Зенин* М. И., *Каминский* С. В., *Лемперт* Л. М., *Любов* А. М., *Малахов* К. Л., *Петровский* А. Г., *Райхман* Е. А., *Смирнов* П. П., *Смирнов-Сокольский* Н. П., *Туганов* М. И., *Холодов* Р. М.

Балет — 35 чел.

Оркестр — 20 чел.

ЦИРК „ШАПИТО"

Крымский Вал, Парк культуры и отдыха.

Летний цирк на 3000 мест.

АРТИСТЫ ЦИРКОВОГО И АТТРАКЦИОННОГО ЖАНРА*.

Акробаты. *Альперос* Б. П. (воздушн. акроб.), *Вельтопс* Мих. Ив. (партерн. акроб.), *3 Вейланд*, *Елисеевы* Ал-ей Ал-ев. и Серг. Ив., *Исаева* Соф. Ис., *Клаво-Горн* Клавд. Мих., *Лескес* Люсьена Ил. (воздушн. акроб.), *4 Мартини*, *Ильин* Влад. Дм.,

*) Перечислены артисты, состоящие на учете Центропосредрабиса по г. Москве. Адреса перечисленных артистов—*см. отд. VI, стр. 233*

Иланетти Влад. Серг., *Тихонов* Ив. Ал-др., *Черный* Серг. Вал., *Петров* Мих. Ив., *2 Ренальс* (*Ренальс* Н. И. и *Чернов* Ал. Павл.), *Симонс* Бонисл. Конст. (крафт-акроб.), *Яковлев* Мих. Кузьм., *Янко* Валент. Як.

Атлеты. *Карелин* Ник. Фед., *4 Марк* (*Иванов* Ник. Конст., *Лутов* Серг. Мих., *Петров* Ив. Георг., *Самсонов* Георг. Алекс., гладиаторы), *Марио* Ив. Дм. (гладиатор), *Телегин* Ал-др Ив.

Гимнасты. *2 Де-Коно* (*Коновалов* Алекс. Ром. и *Макарско* Ив. Ив.), *Леомаро* Владисл. Вацл., *Мамонова* Анна Алекс., *Николини* Влад. Серг. (воздушн. гимнаст.).

Дрессировщики. *Браун* Наз. Лаз., *Быстров* Георг. Ив., *Резванова* Мар. Ант., *Ронай* Карл. Карл., *Урисс* А. Р., *Яковлева* Римма Георг.

Жонглеры. *Алексис* Дм. Макс., *Ефимов-Пьер* Викт. Петр. (наездник-жонглер)., *3 Жервэ* (Влад. Вас., Ив. Ив., Нат. Петр.), *Костанс* Конст. Ив. и *Лизетта* (*Кукина* Елиз. Ив.).

Иллюзионисты. *Арзамасовы* В. В. и А. Ф., *Бао* Ник. Вас., *3 Бертон* (*Вульфсон* Мар. Ив., *Зегер* Фед. Фед. и *Ильинская* Соф. Георг.), *Исаев* Ис. Мих., *Де-Колинги*, *Дик-Картер*, *Зайцев* Ил. Финог., *Клейн* В. В., *Кулявский* Л. Л., *Пассо* (*Соколовы* Пав. Ал-еев., Ан. Фед. и Нина Павл.), *Разумов* Мих. Сем. *Сольнер* Людм. Конст., *Фигаро* (*Спари* Ив. Ил.).

Клоуны. *2 Альпетти* (*Васин* Н. Ф. и *Гофштейн* А. В.), *Жорж* (*Рощин* Георг. Мих.) и *Вильямс*, *Кремзер* Вильг. Ант., *Лаврентьев* Ник. Мих., *Лав-Тин* Серг. Георг., *Рени* Евг. Георг. и Нина Арк., *Энрико-Бони* Ян. Ян.

Музыкальные эксцентрики. *Арди* А. А. и Е. П., *Вестман* Янас Абр. (звукоподражатель), *Дин-Дон*., *Качурин* Д. Д. и *Тодорский* В. И., *Кеяглов* Ник. Ив. (свист), *Леонов* Алекс. Ник., *5 Петри*., *Рожков* Дм. Мих., *Савва* Таиса Ал-др. (свист), *Светланин* Г. Д., *Троянов* И. Д. (человек-оркестр).

Эквилибристы. *Афонин* Ник. Фед., *Кузнецов* Влад. Мих. и *Лебедянцев* Н. В., *Фалк* Леон. Ил., *Яковлева* Мар. Ив.

Прочие жанры. *Альстон* Мар. Ив. (мертвая петля на автомобиле)., *Бренди* Евдок. Ив. и Серг. Ив. (роликобежцы)., *Гольдовские* Жанна и М. К. (мнемотехника), *Занда-Брайт* Н. С. (мнемотехника), *Грузинская* Т. Н. и *Еремин* Н. А. (электрич. трансформатор), *Дюмон* Георг. Фед. (велосипедист), *Каран д'Аш Смирнов* В. И. (художник-каррикатурист), *Кремзер* Мар. Леон. (антиподиста), *Кронкарди* Эдони Эдуард. и Соф. Сем. (трансформаторы), *Мельников* Вяч. Емел. (имитатор-трансформатор), *Люзор* А. М. и Л. С. (мнемотехника), *Попов* Пав. Як. (стрелок), *Прокофьев* Андр. Сем. (имитатор), *Романовский* Г. А. (имитатор), *Скауэр* Фед. Макс. (чревовещатель), *Тригонова* А. Д. (невропатка), *Хейфец* Б. И. (лилипут).

III
КИНО

Стр.

Кино-театры 177

Кино-производство 188

БИЛЕТЫ во все театры, на концерты и лекции и в кино „АРС“ и „КОЛОСС“.

ПРОДАЮТСЯ В СПРАВОЧНЫХ БЮРО

МОСРЕКЛАМСПРАВИЗДАТА

АДРЕСА БЮРО—СМ. СТР. 210

КИНО-ТЕАТРЫ*.

„АВРОРА".

Покровка, 16; тел. 5-40-02.

В театре 350 мест, экран—3,5 × 4,3 метра; музык. иллюстрация—рояль, в фойе оркестр из 8 чел.; театр УМЗП.

Начало сеансов в 12 час. Цены от 40 к. до 1 р., до 6 час. все места по 25 коп.

Администратор *Алов* Ал-ей Ал-др.

„А Р С".

Тверская, 61; тел. 5-43-47.

В театре 738 мест, экран—5,7 × 6,4 метра; музык. иллюстрация—оркестр из 17 чел., в фойе квинтет; театр акц. о-ва „Межрабпомфильм".

Начало сеансов в 6 час. Цены от 40 к. до 1 р. 45 к., на 1-й сеанс все места по 50 к.

Завед. *Хлебтавский* Ал-др Матв.; дирижер *Чувасов* Ал-др Афан.; иллюстратор *Вальтер* Наум Геннад.

„АРБАТСКИЙ АРС".

Арбат, 51; тел. 5-04-63.

В театре 266 мест, экран—5,7 × 8,5 метра; музык. иллюстрация—рояль, в фойе трио; театр УМЗП.

Начало сеансов в 12 час. Цены от 35 к. до 80 к., до 6 час. все места по 25 к.

Завед. *Борисенко* Ив. Кирилл.; завед. музык. частью *Любарский* С. С.

---

* Помимо перечисленных постоянно действующих кино-театров, во многих крупных клубах обычно бывают открытые кино-сеансы 2-3 раза в неделю. Кроме того, в летние месяцы функционируют кино в большинстве садов *(см. Летние театры и открытые сцены, стр. 198)* и в помещениях некоторых театров.

„АРТЕС".

Сад.-Каретная ул., Лихов пер., 6; тел. 2-51-18.

В театре 500 мест, экран—3,6 × 4,8 метра; демонстрируются исключительно научные и культурн. фильмы; музык. иллюстрация—оркестр из 10 чел.; театр акц. о-ва „Межрабпом-фильм".

Начало сеансов в 5 час. 30 мин. Цены от 25 к. до 65 к.

Завед. *Максимов* Серг. Ал-др.; дирижер *Райский* Марк Моис.; иллюстратор *Берестецкий* Мих. Льв.

„ВЕЛИКАН".

Коровий Вал, 3; тел. 4-55-31.

В театре 685 мест, экран — 4,3 × 5 метров; музык. иллюстрация—оркестр из 8 чел.; театр УМЗП.

Начало сеансов в 12 час. 30 мин. Цены от 30 к. до 1 р. 25 к., на дневные сеансы от 20 к.

Завед. *Кузнецов* Никита Серг.; дирижер *Каулен* Альб. Альб.

„ВЕЛИКИЙ НЕМОЙ".

Тверской бул., 33; тел. 4-82-97.

В театре 290 мест, экран —3,5 × 5,7 метра; музык. иллюстрация—рояль, в фойе квинтет; театр УМЗП.

Начало сеансов в 2 час. Цены от 30 к. до 1 р. 05 к., до 6 час. все места по 30 к.

Завед. *Мейерхольд* Тат. Всевол.

„ГОРН".

Триумфальная пл., 2; тел. 5-50-03.

В театре 712 мест, экран — 5 × 5,7 метра; музык. иллюстрация—оркестр из 15 чел.; театр Красно-Пресненского райсовета.

Начало сеансов в 2 час. Цены от 35 к. до 1 р., до 6 час. все места по 35 к.

Завед, *Лукьянова* Екат. Григ.; дирижер *Березовский* Влад. Абр.

ПОЛЬЗУЙТЕСЬ
алфавитно-предметным указателем стр. 7

„ЗАРЯ".

Пятницкая ул., 2; тел. 5-15-95.

В театре 310 мест, экран—4,2 × 5 кв. метр.; музык. иллюстрация—оркестр из 6 чел.; театр УМЗП.

Начало сеансов в 2 час. Цены от 25 к. до 75 к., до 6 час. все места по 25 к.

Администратор *Федоров* Ал-др Афан.; завед. музык. частью *Абезгауз* Еф. Як.; иллюстратор *Рагозин* Ник. Ал-др.

„ЗЕРКАЛЬНЫЙ".

Б. Садовая ул., 20; тел. 3-20-23.

В театре 750 мест, экран 6 × 7 метров; музык: иллюстрация—оркестр из 12 чел., в фойе оркестр; театр Пролеткульта.

Начало сеансов в 4 час. 30 мин. Цены от 35 к. до 1р. 25 к.

Завед. *Длугач* Андр. Георг.; дирижер *Плотников* Сем. Степ.; иллюстратор Трушковский К. Р.

„ИСКРА".

Сретенка, 4; тел. 3-75-11.

В театре 295 мест, экран—4,3 × 7,1 метра; музык. иллюстрация—рояль, в фойе квинтет; театр УМЗП.

Начало сеансов в 12 час. Цены от 35 к. до 75 к., до 6 час. все места по 30 к.

Администратор *Строганов* Степ. Серг.; завед. музык. частью *Малинин* Ал-др Як.

ИСТОРИКО-РЕВОЛЮЦИОННОЕ КИНО.

Тверская, 59; тел. 4-07-98.

Кино-аудитория Музея Революции; 180 мест, экран—2,5 × 3,5 метра; демонстрируются картины исключительно историко-революционного содержания, перед сеансами читаются пояснительные лекции; музыкальная иллюстрация—рояль.

Начало сеансов: в 4 ч., 6 ч. и 8 ч. Цены на все места по 20 к., для экскурсантов—по 10 коп.

Научный руководитель *Цейтлин* Марк. Зах.; иллюстратор, *Надыш* Ал-др Мих.

НАРДОМ им. КАЛЯЕВА.

Новослободская, 37; тел. 5-72-00.

В театре 880 мест, экран—7 × 8 метр.; музык. иллюстрация—рояль, в фойе трио; театр Краснопресненского райсовета.

Кино-сеансы по воскресеньям, вторникам и средам, начало в 7 час. 30 м. Цены от 30 к. до 50 к.

Зав. *Кудрявцев* Ал-ей Мих.; администратор *Ходов* Пав. Фед.; иллюстратор *Карпов* Генн. Тим.

„КАРНАВАЛ".

Арбат, 39; тел. 3-87-36.

В театре 400 мест, экран—4,3 × 4,3 метра; музык. иллюстрация — рояль, в фойе оркестр из 13 чел.; театр Хамовнического райсовета.

Начало сеансов в 6 час. Цены от 30 к. до 1 р., на 1-й сеанс от 25 к. до 45 к.

Завед. *Фомин* М. С.; дирижер *Кунин* Лев Моис.; иллюстратор *Дубинский* А. М.

„КОЛИЗЕЙ".

Чистопрудный бульв., 19; тел. 5-40-30.

Кино функционирует только летом и в дни свободные от спектаклей театра Пролеткульта.

„КОЛОСС".

Ул. Герцена, 13, Большой зал Консерватории; тел. 5-74-12.

В театре 1.950 мест, экран — 8 × 10 кв. метр.; музык. иллюстрация—симфонический оркестр из 50 чел.; театр акц. о-ва „Межрабпом-фильм".

Начало сеансов в 5 час. Цены от 20 к. до 1 р. 05 к., на 1-й сеанс от 10 к. до 35 к.

Завед. *Розенберг* Григ. Абр.; дирижер *Блок* Дав. Сем.

„КОР" (КЛУБ ОКТЯБРЬСКОЙ РЕВОЛЮЦИИ).

Каланчевская пл., 1/27; тел. 4-10-60 и 2-30-60 доб. 64.

В театре 610 мест, экран—4,8 × 6 метр.; музык. иллюстрация—рояль, в фойе оркестр из 12 чел.; клуб Учкпрофсожа Моск.-Каз. ж. д.

Начало сеансов в 12 час. Цены от 20 к. до 50 к., до 6 час. все места по 20 к.

Завед. *Бухин* Анат. Мих.; иллюстраторы *Спасокукоцкий* Влад. Ник., *Шестакова* Валент. Ник.

„КУЛЬТУРА".

Б. Марьинская, 23.

В театре 200 мест, экран—2,9 × 3,5 метра; музык. иллюстрация—рояль; театр УМЗП.

Начало сеансов в 6 час. Цены от 30 к. до 50 к.

„ЛЮКС".

Плющиха, 11; тел. 1-91-44.

В театре 300 мест, экран—2,9 × 3,6 метра; музык. иллюстрация—рояль, в фойе трио; театр УМЗП.

Начало сеансов в 7 час. Цены от 30 к. до 50 к., детские билеты по 20 к.

Администратор *Левин* Ил. Ник.; завед. музык. частью *Долиновер* Викт. Як.; иллюстратор *Лобанова* Ал-дра Ив.

„МАЛАЯ ДМИТРОВКА".

М. Дмитровка, 6; тел. 1-85-33.

В театре 750 мест, экран—4,3 × 5 метр.; музык. иллюстрация—оркестр из 15 чел.; театр Госкинпрома Грузии.

Начало сеансов в 12 час. Цены от 35 к. до 1 р. 35 к., до 6 час. все места по 40 к., на 6-часовой сеанс от 35 к. до 80 к.

Завед. *Скорбеж* Митроф. Адам.; дирижер *Березовский* Гр. Абр.

„МАРС".

Русаковская ул., 1/19; тел. 53-56.

В театре 700 мест, экран—8 × 9 метр.; музык. иллюстрация—рояль, в фойе оркестр из 8 чел.; театр УМЗП.

Начало сеансов в 12 час. Цены от 20 к. до 80 к.

Администратор *Яблонский* Серг. Петр.; дирижер *Александров* К. А.; иллюстратор *Перлин* В. Д.

„МАЯК".

Покровка, 19; тел. 43-19.

В театре 194 места, экран—3,5 × 4,3 метра; музык. иллюстрация—рояль; театр УМЗП.

Начало сеансов в 6 час. Цены от 30 к. до 50 к.

Администратор *Пустовалов* Андр. Еф.; иллюстратор *Лебедев* Вас. Вас.

КИНО-ТЕАТР им. МОССОВЕТА.

Валовая ул., уг. Зацепы, 6/21; тел. Замоскворечье 18-76.

В театре 672 места, экран—5×6 метров; музык. иллюстрация—рояль, в фойе оркестр из 8 чел; Театр УМЗП.

Начало сеансов в 12 час. Цены от 25 к. до 75 к., до 6 час. все места по 25 к.

Администратор *Силаков* Фед. Тимоф.; дирижер *Укк* Юл. Мих.; иллюстраторы: *Нейман* Кир. Карл., *Поляк* Ис. Мих., *Абкина* Е. К.

„ОКТЯБРЬ".

Бахметьевская ул., 14; тел. 1-30-14.

В театре 752 места; экран — 3,5 × 4,3 метра; музык. иллюстрация — рояль; театр УМЗП.

Начало сеансов в 6 час. Цены от 20 к. до 60 к.

Администратор *Лац* Ян. Оттов.; иллюстраторы: *Каменский* Ник. Ив., *Козлов* Викт. Тимоф.

„ОРИОН".

Преображенская пл., 7; тел. 2-60-93.

В театре 850 мест, экран—7,1 × 7,8 метра; музык. иллюстрация—рояль, в фойе оркестр из 10 чел.; театр Бауманского райсовета.

Начало в 4 час. 30 мин. Цены от 30 до 75 к.

Завед. *Соколов* Андр. Вас.

„ПАЛАС".

Страстная пл., уг. Б. Бронной; тел. 5-06-53.

В театре 350 мест; экран—6 × 8 метр.; музык. иллюстрация—рояль, в фойе оркестр из 9 чел.; театр УМЗП.

Начало сеансов в 12 час. Цены от 40 к. до 1 р. 20 к., до 6 час. все места по 35 к.

Администратор *Зарин* Изр. Бор.; зав. музык. частью *Юровецкий* Юр. Марк.; иллюстратор *Фишкин* Конст. Осип.

„ПЕРЕКОП“

Грохольский пер., 22; тел. 5-94-58.

В театре 810 мест, экран — 4 × 5,5 метра; музык. иллюстрация—оркестр из 15 чел.; театр УМЗП.

Начало сеансов в 6 час. Цены от 25 к. до 55 к.

Администратор *Писарьков* Петр Сем.; дирижер *Листовой* Лаз. Анат.

„ПРАГА“.

Арбат, 2; тел. 1-89-66.

В театре 320 мест, экран — 5 × 6,5 метра; музык. иллюстрация—оркестр из 12 чел.; в фойе квинтет; театр акц. о-ва „Межрабпом-фильм“.

Начало сеансов в 6 час. Цены от 30 к. до 1 р., на 1-й сеанс—30 к. и 50 к.

Завед. *Цукерман* Арк. Ал-др.; дирижер *Райский* Марк Моис.

1-й РАБОЧИЙ КИНО-ТЕАТР.

Баррикадная (Кудринская) ул., 21; тел. 3-04-30.

В театре 522 места; экран — 4,2 × 6,3 метра; музык. иллюстрация—рояль, в фойе оркестр из 10 чел.; театр УМЗП.

Начало сеансов в 6 час. Цены от 25 к. до 40 к.

Администратор *Рыжов* Ал-др Ил.; иллюстраторы: *Найдышев* Бор. Ал-др., *Темяшев* Петр Ник.

2-й РАБОЧИЙ КИНО-ТЕАТР.

Марьина роща, Шереметьевская ул., 19; тел. 76-20.

В театре 500 мест, экран—5 × 6 метров; музык. иллюстрация—рояль; в фойе оркестр из 7 чел.; театр УМЗП.

Начало сеансов в 7 час. 30 мин. Цены от 20 к. до 60 к.

Администратор *Гуткин* Иос. Адольф.; завед. музык. частью *Лецкес* Ил. Гр.

3-й РАБОЧИЙ КИНО-ТЕАТР им. САККО И ВАНЦЕТТИ.

Садовая-Земляной Вал, 39; тел. 1-25-22.

В театре 500 мест, экран — 4,5 × 5,5 метра; музык. иллюстрация—рояль, в фойе оркестр из 7 чел.; театр УМЗП.

Начало сеансов в 12 час. Цены от 20 к. до 50 к.; до 6 час. все места по 25 к.

Администратор *Клебанов* Як. Ил.; пом. *Борулин* Петр Филипп.

„РУСЬ".

Русаковская ул., Сокольническое шоссе, 23 тел. 1-67-29.

В театре 567 мест, экран — 4,3 × 5 метр.; музык. иллюстрация—оркестр из 9 чел.; театр Сокольнического райсовета.

Начало сеансов в 6 час. Цены от 40 к. до 1 р.

Завед. *Каляев* Фед. Вас.; зав. музык. частью *Вейнбаум* Ил. Сол.

КИНО КЛУБА им. РЫКОВА.

Площ. Свердлова, 2-й дом Советов; тел. 3-06-65.

В театре 500 мест, экран—4,2 × 5 метров; музык. иллюстрация —рояль.

Начало сеансов в 2 часа 30 мин. Все места по 25 к., для членов клуба по 15 к.

Зав. *Панфилов* Мих. Троф.

„СОКОЛ".

Соколиная ул., 25/17; тел. 57-13.

В театре 310 мест, экран—3 × 4 метра; музык. иллюстрация—рояль, в фойе квинтет; театр УМЗП.

Начало сеансов в 7 час. Цены от 25 к. до 50 к.

Администратор *Павлов* Пав. Ал-др.; иллюстратор *Ширяев* Ник. Ал-др.

„СПАРТАК".

Покровка, 55; тел. 4-82-93.

В театре 345 мест, экран — 4 × 5 метров; музык. иллюстрация—рояль, в фойе квинтет; театр УМЗП.

Начало сеансов в 12 час. Цены от 25 к., до 55 к., до 6 час. все места по 25 коп.

Администратор *Литус* Ив. Ник.; завед. музык. частью *Гольцман* Ал-др Бор.; иллюстратор *Милютин* Юр. Серг.

ТАГАНСКИЙ КИНО-ТЕАТР.

Нижняя Таганская пл., 12; тел. 2-33-32.

В театре 980 мест, экран—6,4 × 5,4 метра; музык. иллюстрация—оркестр из 15 чел. в фойе оркестр из 7 чел.; театр Пролетарского райсовета.

Начало сеансов в 6 час. Цены от 35 к. до 60 к., на 1-й сеанс все места по 30 к.

Завед. *Ровинский* Дав. Григ.; дирижер *Дьячено* Влад. Ив.;

„ТИВОЛИ".

Русаковская ул., (Сокольническое шоссе), 62; тел. 1-23-88.

В театре 500 мест, экран 4,5 × 6 метров; музык. иллюстрация—рояль, в фойе оркестр из 10 чел.; театр Сокольнического райсовета.

Начало сеансов в 6 час. Цены от 30 к. до 60 к.

Завед. *Рябов* Петр Ил.

„ТРЕТИЙ ИНТЕРНАЦИОНАЛ".

Спартаковская (Елоховская) ул., 21; тел. 3-76-74.

В театре 450 мест, экран—3,6 × 4,3 метра; музык. иллюстрация—рояль и оркестр из 14 чел., в фойе тот же оркестр; театр Баумановского райсовета.

Начало сеансов в 12 час. Цены от 30 к. до 75 к.

Завед. *Лондон* Макс. Сем.; дирижер *Трейнис* Пав. Конст.

„УНИОН".

Ул. Герцена, 23; тел. 1-52-44.

В театре 360 мест, экран — 3,8 × 5 метров; музык. иллюстрация—оркестр из 12 чел.; театр УМЗП.

Начало сеансов в 12 час. Цены от 30 к. до 1 р. 15 к.

Администратор *Эльский* Мих. Еф.; дирижер *Корэ* А. Л.; иллюстратор *Кузьмин* Н. Н.

„УРАН".

Сретенка, 19; тел. 2-13-74.

В театре 900 мест, экран — 5 × 6 метр.; музык. иллюстрация—оркестр из 30 чел., в фойе оркестр из 7 чел.; театр УМЗП.

Начало сеансов в 12 час. Цены от 35 к. до 1 р. 05 к., до 6 час. все места по 35 к.

Администратор *Григорьев* Прох. Матв.; пом. *Поволяев* Прокоф. Мих.; дирижер *Ковальский* Мих. Ник.

„ФОРУМ".

Садовая-Сухаревская ул., 14; тел. 5-72-20.

В театре 1.030 мест, экран — 5,7 × 8,6 метра; музык. иллюстрация — оркестр из 20 чел., в фойе оркестр из 11 чел.; театр Сокольнического райсовета.

Начало сеансов в 12 час. Цены от 30 к. до 1 р.

Завед. *Крейтель* Влад. Исаак.; дирижер *Сольнее* Ник. Ал-др.

1-й ХУДОЖЕСТВЕННЫЙ СОВКИНО-ТЕАТ.

Арбатская пл., 22; тел. 1-67-95.

В театре 985 мест, экран—7,1 × 8,5 метра; музык. иллюстрация—оркестр из 30 чел., в фойе оркестр из 10 чел.; театр акц. о-ва „Совкино".

Начало сеансов в 12 час. Цены от 35 к. до 1 р. 10 к., до 6 час. все места по 50 к.

Завед. *Веселов* Ив. Фед.; администратор *Корпусов* Ал-др Ив.; завед. музык. частью *Криш* Ферд. Ферд.

КИНО-ТЕАТР ЦДКА *.

Екатерининская пл., 2; тел. 4-56-57 доб. 5.

В театре 547 мест, экран—5,7 × 6,4 метра; музык. иллюстрация—симфонич. оркестр, в фойе духовой оркестр.

Начало сеансов в 5 час 30 мин. Цены от 20 к. до 75 к.

„ЧАРЫ".

Остоженка, 2; тел. 3-96-89.

В театре 330 мест, экран—3,2 × 3,6 метра; музык. иллюстрация—рояль; театр артели инвалидов № 12.

Начало сеансов в 6 час. Цены от 35 к. до 75 к.

Завед. *Сафонов* Дм. Петр.; иллюстратор *Вангровский* Ант. Ант.

„ША-НУАР" **.

Тверская, 46; тел. 3-90.48.

В театре 750 мест, экран 6 × 7 метр.; музык. иллюстрация—оркестр из 30 чел.; театр УМЗП.

Начало сеансов в 12 час. Цены от 50 к. до 1 р. 20 к.

Завед. *Бобров* Ник. Иос.; дирижер. *Гран* Ал-др Ал-др.

„ЭКРАН ЖИЗНИ".

Садовая-Каретная, Оружейный пер., 39-б; тел. 2-84-79.

В театре 530 мест, экран—4 × 5 метр.; музык. иллюстрация—рояль, в фойе оркестр из 7 чел.; театр артели инвалидов № 12.

Начало сеансов в 12 час. Цены от 30 к. до 1 р., до 6 час. все места по 25 к.

Завед. *Нефедов* Вас. Ник.; завед. музык. частью *Эрденко* Дан. Дм.; иллюстратор *Райнов* Анат. Вас.

---

* Центральный дом Красной армии.

** Предполагается переименование театра.

„ЭКСПРЕСС".

Цветной бульв., 25; тел. 4-15-65.

В театре 300 мест, экран — 2,8 × 3,6 метра; музык. иллюстрация—рояль, в фойе квинтет; театр УМЗП.

Начало сеансов в 12 час. Цены от 25 к. до 75 к.

Администратор *Борисов* Вас. Вас.; Завед. музык. частью *Фельдман* Пол. Исаак.

„ЭРМИТАЖ"

Каретный Ряд, 3; тел. 47-97.

В театре 800 мест, экран—5,5 × 6 метр.; музык. иллюстрация—оркестр из 20 чел.; театр УМЗП.

Начало сеансов в 6 час. Цены на все места 50 к.

Администратор *Федоров* Ал-др Афан.; дирижер *Вейсбейн* Марк Дав.

„ЮНГ-ШТУРМ".

Б. Грузинская ул., 51; тел. 3-21-57.

В театре 500 мест, экран—3,6 × 4,4 метра; музык. иллюстрация—рояль, в фойе квинтет; театр УМЗП.

Начало сеансов в 12 час. Цены от 25 к. до 60 к., до 6 час. все места по 25 к.

Администратор *Валандин* Влад. Ал-еев.; пом. *Демидов* Мих. Мих.; иллюстратор *Берлин-Березовский* Григ. Бор.

КИНО-ПРОИЗВОДСТВО.

ВСЕРОССИЙСКОЕ ФОТО-КИНЕМАТОГРАФИЧЕСКОЕ АКЦ. О-ВО „СОВЕТСКОЕ КИНО“ (СОВКИНО).

Правление.

М. Гнездниковский пер., 7; тел.: предс. 4-51-13, зам. — 2-47-41 адм.-хоз. отд.—4-75-17, эксплоатац. отд.—3-81-41, эксп.-имп. отд.—4-06-46, худож. отд.—4-08-45 и 3-52-76, финас. отд.—4-89-36, торг. отд.—1-67-62, планово-технич. часть—5-15-42.

Акционеры „Совкино“: Наркомпрос РСФСР, Наркомторг РСФСР, ВСНХ РСФСР, Моссовет, Ленинградский Облисполком.

Производство „Совкино“ ведется на двух московских (*см. ниже*) и на одной ленинградской фабрике; строится новая фабрика на Воробьевых горах.

Председ. правления *Шведчиков* Конст. Матв.; зам. *Ефремов* Мих. Петр.; члены правления: *Гринфельд* Н. Я. (директор Ленинградской фабрики), *Рафес* М. Г. (завед. художеств. отд.), *Трайнин* Ил. Павл.; отв. секр. художеств. отд. *Деревенских* М. В., редактор-консультант *Шнейдер* М. Я.; редакторы по сценариям *Ширвиндт* А. Г. и *Грин* А. А.; завед. экспортно-импортным отд. *Кауфман* Евг. Дм., зам. *Чвялев* Евг. Дм.; завед. торг. отд. *Гольдин* Ис. Иос., зам. *Ганюшин* К. В.; завед. планово-технич. частью *Ардатов* А. Н.; завед. эксплоатац. отд. *Баршак* Оск. Григ., зам. *Посельский* Бор. Мих.; завед. адм.-хоз. отд. *Саттель* Евг. Адам.; завед. финанс. отд. *Эрнст* Георг. Льв.

Отделение Центрального района.

М. Гнездниковский пер., 7, тел.: зав. — 4-08-46, упр. дел. — 4-19 03, бухг.—4-19-02, коммерч. прокат—3-76-07 и 4-08-47, клубно-дерев. прокат—5-94-05, склад—4-19-00.

Завед. *Муров* Иона Моис.

Центральная кино-фабрика.

Житная ул., 27/29, тел.: для справок — Замосквор. 7-93, дир.—4-80-51, зам.—3-25-96, админ.-хоз. отд.—3-17-70 и 1-97-32, произв. отд.—3-11-03, режиссеры—Замосквор. 8-97, худож. отд.—Замосквор. 5-38, лаборат.—5-85-87, гримерная—3-13-58.

2-й павильон—Лесная ул., 27; тел. 4-65-51 и 4-68-54.

Директор *Трайнин* Ил. Павл.; зам. *Маркичев* Валент. Ив.; завед. постан.-техн. отд. *Чукин* С. П.; консультант сценарн. отд. *Кива* Ник. Митроф.; консультанты-сценаристы: *Силлов* Влад. Ал., *Перцов* Викт. Ос.; зав. 2-м павильоном *Матюшин* Конст. Ник.

Режиссеры: *Александров* Григ. Вас., *Бассалыго* Дм. Ник., *Журавлев* Вас. Ник., *Иванов-Барков* Евг. Ал-др., *Половцев* Влад. Никиф., *Правов* Ив. Конст., *Преображенская* Ол. Ив., *Разумный* Ал-др Еф., *Роом* Абр. Матв., *Шеффер* Лев Бор., *Эйзенштейн* Серг. Мих.

Операторы: *Алексеев* Вас. Фед., *Гибер* Григ. Влад., *Инсаров* Мих. Арн., *Левицкий* Ал-ей Андр., *Попов* Влад. Ив., *Семенов* Влад. Петр., *Солодков* Ал-ей Влад., *Солодовников* Влад. Алекс., *Тиссэ* Эдуард Казим., *Фельдман* Маркус Моис., *Хватов* Вас. Вас., *Шнейдер* Евг. Мих., *Эпштейн*.

Артисты:* *Антонов* Ал-ей Павл., *Градополов* Конст. Вас., *Рогожин* Наум Ал-др., *Юренев* Леон Ал-др.

Фабрика культур-фильм.

1-й Брянский пер., 11, тел.: дир. — 3-74-71, к-ра — 68-22, отд. хроники—4-73-32, администр.—1-64-74, режиссеры—3-63-48.

Директор *Подогов* Ив. Мих.; зам. *Хавенсон* Ал-др Сем.; завед. хроникой *Иоселевич* Викт. Сол.

Режиссеры: *Блиох* Як. Моис., *Ерофеев* В. Н., *Загаров* В. А., *Кантер* В. Б., *Копалин* Ил. Петр., *Кудрявцев* Н. А., *Лебедев* Ник. Ал-др., *Литвинов* Ал-др. Арк., *Мирович* Е. К., *Павлов* Б. И., *Печорин* Л. А., *Посельский* Як. Мих., *Степанова* Л. И., *Черкасов* Ал. Аполл., *Широков* Г. П., *Шуб* Эсф. Ил., *Янушкин* Е.Е.

Операторы: *Беляев* Вас. Вас., *Беляков* Ив. Ив., *Волчок* Б. И., *Гусев* Серг. Евс., *Кобозев* Ив. Сем., *Мершин* Пав. Мих., *Степанов* Влад. Леон., *Шкаренков* Мих. Ал-еев., *Юдин* Ник. Конст.

1-й Художественный Совкино-театр.

См. стр. 186.

КИНЕМАТОГРАФИЧЕСКОЕ АКЦ. О-ВО „МЕЖРАБПОМ-ФИЛЬМ".

Правление.

1-я Тверская-Ямская ул., 1/3; тел.: 5-21-19, 3-79-55, 5-42-17.

Акционеры „Межрабпом-фильм": ЦК Межрабпома, иностранные кино-организации „Вельтфильм" и „Прометеус".

В 1929/30 г. „Межрабпом-фильм" выпускает в прокат фильмы: звуковая фильма „Очень хорошо живется" (реж. Пудовкин), худо-

---

* Указаны лишь штатные артисты Совкино.

жественные—„Разлом“(реж. Замковой), „Чины и люди“(реж.Протазанов), „Рельсы гудят“ (реж. Леонтьев), „2 Бульди 2“ (реж. Кулешов), „Преступление Каравaева“ (реж. Лукашевич), „26 комиссаров“ (реж. Шенгелая), „Отцы и дети“ (реж. Мейерхольд) „Праздник св. Иоргена“ (реж. Протазанов), „Альбина Мегурская“ (реж. Желябужский), „Углекопы“ (реж. Оцеп), „Натка Мичурина“ (реж. Барнет), „Путевка в жизнь“ (реж. Экк), „Колчаковщина“ (реж. Уринов); 36 культур-фильм, 8 детских фильм и 4 учебных.

Председ. *Малкин* Бор. Фед.; члены правления: *Алейников* Моис. Никиф., *Арустанов* Григ. Дав., *Фридман* Юр. Ал-др.; завед. отд. культур-фильм *Лашевич* Ида Влад.; зам. *Тягай* Ал-др Наум., пом. *Волосов* Дав. Бор.; завед. мультипликац.-рекламным отд. *Бабицкий* Бор. Як. (секр. правления); зам. *Мазовер* Саул Льв.; зам. зав. экспортно-импортным отд. *Лурье* Евс. Афан.; зам. зав. эксплоатац. отд. *Могилевский* Бор. Петр.; пом. *Чекманов* Дм. Степ.; главбух *Тер-Матевосьян* Цулак Матв.

Кино-фабрика.

Ленинградское шоссе, 44/2; тел.: коммут. — 3-47-90 и 5-02-62, дир.—2-77-79.

Директор *Арустанов* Григ. Дав.; завед. производством *Алейников* Моис. Никиф.; завед. хоз.-снабженч. частью *Бубнов* Ник. Серг.; завед. пресс-бюро *Фефер* Влад. Вас.

Уполномоченные дирекции: *Бородко* Мих. Ив., *Кира-Донжан* Ник. Серг., *Подобед* Порф. Артем., *Фройнд* Як. Ив., *Харламов* Глеб Дм., *Хмара* Леон. Мих.

Литературный отд: *Швейцер* (*Пессимист*) Влад. Зах. (зам. завед.), *Агаджанова-Шутко* Нина Фердин., *Андреевский* А. И., *Брик* Осип Макс., *Леонидов* Олег Леон., *Ржешевский* Ал-др Георг., *Яхнина* Евг. Осип.

Режиссеры: *Барнет* Бор. Вас., *Генделштейн* Ал-др Ал-др., *Головня* Анат. Дм., *Дмитриев* Ал-ей Ал-еев., *Желябужский* Юр. Андр., *Замковой* Лев Сем., *Коморов* Серг. Петр., *Кулешов* Лев Влад., *Леонтьев* Юр. Ал-др., *Лукашевич* Тат. Ник., *Морской* Дав. Льв., *Оболенский* Леон. Леон., *Оцеп* Фед. Ал-др., *Протазанов* Як. Ал-др., *Пудовкин* Всев. Ллар., *Уринов* Як. Ис., *Шнейдеров* Влад. Адольф., *Экк* Ник. Влад.

Операторы: *Алексеев* Евг. Фед., *Венц* Конст. Мих., *Геворкян* Серг. Георг., *Головня* Анат. Дм., *Дмитриев* Ив. Ал-еев., *Ермолов* Петр Вас., *Кабалов* Григ. Ал-др., *Кузнецов* Конст. Андр., *Мосягин* Петр Вас., *Пронин* Вас. Марк., *Толчан* Илья Мих. *Ферестье* Луи Петр., *Шеленков* Ал-др Влад.

Художники: *Баллюзек* Влад. Влад., *Егоров* Влад. Евг., *Козловский* Серг. Вас., *Степанов* Ив. Григ.

Завед. осветит. цехом *Аверьянов* Фед. Зотов.; завед. костюмерным цехом *Кильбург* Ник. Ив.; завед. реквизиторским цехом *Кундт* Генр. Герм.; завед. гримерным цехом *Гуськов* Серг. Ив., завед. художеств.-постанов. цехом *Козловский* Серг. Вас.

Лаборатория.

Дружинниковская ул., 14; тел. 4-19-18.

Завед. *Пекелис* Ал-др Бор.

Кино-театры.

„Арс" *(см. стр. 177)*, „Артес" *(см. стр. 178)*, „Колосс", *(см. стр. 180)*, „Прага" *(см. стр. 183)*.

АКЦ. О-ВО „ВОСТОК-КИНО".

Никольская ул., 1/3; тел. 4-56-93.

Акционеры „Восток-кино": ЦИК'и и облисполкомы автономных республик и областей РСФСР, Совкино „Межрабпом-фильм", Азгоскино и ряд хозорганов.

Производство 1928 г.: „Зелим-Хан" (реж. Фрелих), „Мари-Кужер" (реж. Шелонцев), „400 миллионов" (реж. Гардин), „Князь Церен" (реж. Анихин), „Марийцы" (реж. Прим), „Турксиб" (реж. Турин).

Производство 1929 г.: „Комета" (реж. Инкижинов), „Разбитые боги" (реж. Лемберг), „Земля жаждет" (реж. Райзман), „Пасынки солнца" (реж. Блувштейн), „Зундукай" (реж. Бек-Назаров), „Десять лет Татреспублики" (реж. Дубровский), „Два ключа" (реж. Вернер).

Намечено к производству в первой половине 1930 г.: „Евреи на земле" (реж. Турин), „Железная бригада" (реж. Вернер), „Голубой песец" (реж. Малахов) и др.

Председ. совета *Рыскулов* Турар Рыскул.; председ. правления и завед. литерат.-худож. отд. *Котиев* Берд Асланбек.; зам. председ. и завед. отд. производства *Шимановский* Иос. Ив.; члены правления: *Бляхин* Пав. Андр., *Куватов* Гумер Галим.; секр. правления *Аветисов* Григ. Артем.; завед. эксплоатац.-коммерч. отд. *Поришь* Иос. Ил.; зам. *Гехтман* Бор. Абр.; зам. завед. литерат. отд. *Амур-Санан*; отв. секр. литерат. отд. *Казанганов* Канаш Казанган.

Кино-фабрика—в Ялте. Отделения „Восток-кино" — в Симферополе и в Алма-Ате.

МОСКОВСКИЕ ПРЕДСТАВИТЕЛЬСТВА ИНОГОРОДНЫХ КИНО-ПРОИЗВОДСТВЕННЫХ ОРГАНИЗАЦИЙ.

„Арменкино“.—Армянский пер., 2; тел. 5-75-53.—Представитель *Берлинраут* Еф. Як.

„Белгоскино“.—Б. Златоустинский пер., 6, пом. 5; тел. 2-30-71. Представитель *Полонский* Ал-др Матв.

„ВУФКУ“ (Всеукраинское фото-кино-управление).—Колпачный пер., 5, кв. 6; тел. 53-72.—Представитель *Блюмберг* Исаак Дав.

„Госкинпром Грузии“.—М. Бронная, 21/13; тел. 3-16-17 и 2-66-00.—Представитель *Бурсук* Мих. Григ.

„Кино-Сибирь“.—Ветошный пр., 17, пом. 307; тел.5-12-12.—Представитель *Поселъский* Сем. Мих.

„Туркменфильма“ и **„Узбекгоскино“**.—Спиридоньевская, 17; тел. 93-41.—Представитель *Калмановский* Влад. Моис.

СДАВАЙТЕ ОБ'ЯВЛЕНИЯ

В СПРАВОЧНЫЕ ИЗДАНИЯ

ТРЕСТА

МОСРЕКЛАМСПРАВИЗДАТ

ТЕАТРАЛЬНЫЙ ПРОЕЗД, 3, ПОД'ЕЗД 3,

тел. 1-87-98

БОЛЬШОЙ ТИРАЖ

ОБЕСПЕЧИВАЕТ УСПЕХ

IV

ТЕАТРАЛЬНЫЕ ПОМЕЩЕНИЯ

Стр.

Районные театры 195
Концертные залы 196
Летние театры и открытые сцены . . 198
Клубные залы 200

АБОНЕМЕНТЫ МОСКОВСКОГО ОБЛАСТНОГО СПРАВОЧНОГО БЮРО (МКХ)

ДАЮТ ПРАВО

НА ПОЛУЧЕНИЕ ЛЮБОЙ СПРАВКИ

по тел. 4-01-80 до 4-01-86.

Уполномоченные для приема подписки на абонементы высылаются по первому требованию.

РАЙОННЫЕ ТЕАТРЫ *.

Бауманский рабочий театр.

Введенская пл., 1; тел. 5-42-56. Трамваи: 3, 5, 14, 22, 30, 33.

(План театра—см. отд. VII, план № 21).

В театре 900 мест.Театр принадлежит Бауманскому райсовету. Завед. театром *Будзинский* Ант. Ил.

Театр Рабочего дворца им. Загорского.

Семеновская заст., Ткацкая, 25; тел. 1-64-19. Трамваи: 3, 14, 22.

В театре 610 мест. Дворец принадлежит союзу металлистов.

Народный дом им. Каляева.

Новослободская, 37; тел. 5-72-00. Трамв.: 8, 12, 18, 26, 27, 29, Г; авт. 5.

(План театра—см. отд. VII, план № 22).

В театре 882 места. Нардом принадлежит Красно-Пресненскому райсовету.

Завед. Нардомом *Кудрявцев* Ал-ей Мих.

Театр клуба „Красный Каучук".

Плющиха, 64; тел. 3-81-11. Трамваи: 15, 17, 34; автоб. 5.

В театре 800 мест. Клуб рабочих завода „Красный Каучук".

---

* Помещены сведения о наиболее крупных театральных помещениях, незанятых под постоянные спектакли какой-либо труппы и обслуживаемых выездными спектаклями различных т-атров; помимо спектаклей, в тех же помещениях обычно бывают кино-сеансы, лекции и т. п. Более мелкие залы для спектаклей—*см. «Клубные залы», стр. 200*

Театр клуба им. Кухмистерова.

Гороховская, 8; тел. 3-99-40 и 2-27-50 доб. 35. Трамв.: 1, 3, 20, 21, 24, 28, 31, 33, Б.

(*План театра—см. отд. VII, план № 23*).

В театре 1.650 мест. Клуб работников Моск.-Курск. ж. д.

Театр клуба им. Октябрьской революции (КОР).

Каланчевская пл., близ Ярославского вокзала; тел. 3-75-55 и 3-29-60 доб. 343. Трамваи: 4, 6, 8, 10, 20, 21, 22, 32, 34, В; авт.: 1, 6, 8.

(*План театра—см. отд. VII, план № 24*)

В театре 1.350 мест. Клуб союза железнодорожников.

Театр Рабочего дворца им. Осоавиахима.

Ленинградское шоссе, 34/а; тел. 5-03-52. Трамв.: 6, 13, 25; автоб.: 3, 6.

(*План театра—см. отд. VII, план № 25*).

В театре 600 мест. Дворец принадлежит союзу металлистов.

Театр клуба Трехгорной мануфактуры.

Трехгорный Вал, 6; тел. 3-38-37. Трамваи: 1, 16, 22; автоб. 4, 7, 8.

В театре 1.500 мест.

КОНЦЕРТНЫЕ ЗАЛЫ.

Большой и Малый залы Московской Консерватории.

Ул. Герцена, 13; тел. 5-74-12 (только веч.). Трамваи: 1, 3, 4, 15, 16, 18, 23, 26, 34, А, Г; автобусы: 2, 4, 5, 7.

Планы—см. отд. VII: Большой зал—план № 27, Малый зал—план № 28).

В Большом зале (кино „Колосс“) около 2.000 мест. В Малом зале 640 мест. Справки об условиях найма — в концертном отд. Консерватории, т. 5-74-13.

Колонный зал Дома Союзов.

Б. Дмитровка, 1; тел. 2-55-75. Трамваи: 3, 4, 6, 10, 11, 16, 17, 22, 24, 25, 29, 31, 34, В, Г; автоб.: 1, 2, 3, 4, 5, 6, 7, 9, 10.

В зале 1.350 мест. Справки об условиях найма—в управлении делами МОСПС, Б. Дмитровка, 1, тел. 5-41-80.

Аудитории Политехнического музея.

Площ. Дзержинского, Шиповский пр.; тел.: ауд. № 1 — 4-25-46, вестибюль—4-66-08, касса—5-76-2-. Трамв.: 2, 3, 4, 6, 10, 15, 16, 17, 19, 22, 24, 27, 28, 29, 31, 34, В, Г; автоб.: 2, 6, 7, 9.

В аудитории № 1 — около 900 мест; в аудитории № 2 — 400 мест; в аудиториях №№ 3 и 4 — по 200 мест. Справки об условиях найма—у завед. аудиториями, вход с Китайского пр., под'езд 1-й, тел. 3-13-78.

Завед. аудиториями *Шнайдерман* Ал-др Ив.

Радиотеатр.

Тверская, 17, здание Центр. телеграфа, 4-й под'езд. Трамваи: 3, 4, 24, 34; автоб.: 1, 2, 3, 4, 5, 6.

(*План зала—см. отд. VII, план № 29*).

В зале 656 мест. Спектакли и концерты даются регулярно: по понедельникам—вечера юмора и сатиры, по вторникам—опера и оперетта, по пятницам массовые художественные вечера, по воскресеньям—симфонические концерты и оперные отрывки.

Расценка мест: на оперу и симфонич. концерты—от 1 р. до 2 р. 50 к., на эстрадные концерты—от 70 к. до 2 р., на общедоступные спектакли и концерты—от 50 к до 1 р. 75 к.

Справки об условиях найма—по тел. „Наркомпочтель" (вызыв. без номера) доб. 1-71.

Администратор *Малышев* Корнелий Ив.

Зал им. Моцарта.

Б. Дмитровка, 17. Трамваи: 6, 15, 18, 22, 23, 25, 27, 29, А.

В зале 400 мест. Справки об условиях найма—в конторе театра им. Станиславского, тел. 72-16.

Зал им. Бетховена.

Площ. Свердлова, здание Большого театра. Трамв.: 3, 4, 6, 10, 11, 16, 17, 22, 24, 25, 29, 31, 34, В, Г; автоб.: 1, 2, 3, 4, 5, 7, 9, 10, 14, 15.

В зале 350 мест. Справки об условиях найма—в управлении делами ГОТОБ, Б. Дмитровка, 8, тел. 3-13-15.

ЛЕТНИЕ ТЕАТРЫ И ОТКРЫТЫЕ СЦЕНЫ*.

„Аквариум“ (УМЗП).—Б. Садовая, 16; тел. 3-04-45. Трамваи: 5, 6, 13, 22, 25, 30, 32, Б; автоб. 1, 3, 6.: Сад площадью около 7.000 кв. метров; зимний театр (Московский театр оперетты), открытый театр, карусель, игры и развлечения.

Сад им. Баумана (Бауманского райсовета).—Новая Басманная ул., 16; тел. 3-14-21. Трамв: 4, 5, 14, 20, 21, 22,29, 30, Б; автоб. 6.—Летний театр, летний кино-театр, открытая сцена, игры и развлечения.

Сад при клубе им. Бухарина (Бухаринск. трамвайн. парка).—Таганская ул., 58; тел. 5-09-09. Трамв.: 15, 21, В; автоб.: 7, 11.—Летний театр на 960 мест и эстрада для оркестра.

Сад при рабочем дворце им. Загорского. — Ткацкая ул., 25; тел. 1-64-19. Трамваи: 3, 14, 22.—Летний театр и эстрада.

„Замоскворечье“ (Замоскворецкого райсовета).—Щипок, 4; тел. 1-80-65. Трамваи: 3, 18, 19, 33.—Закрытый театр, летний кино-театр и открытая сцена.

Сад при клубе „Красный Каучук“.—Плющиха, 64; тел. 3-81-11 доб. „сад“. Трамваи: 15, 17, 34; автоб. 5.—Летний театр на 485 мест и летний кино-театр.

Парк культуры и отдыха (в ведении МКХ).—Крымский Вал; тел. Замоскворечье 15-71 и 16-05. Трамваи: 7, 10, 11, 24, 26, 32, Б; авт. 10.—Парк занимает территорию б. сел.-хоз. выставки и Нескучного сада; на территории парка имеются: закрытый театр на 1000 мест, открытый театр на 3000 мест, лекционный зал, детский театр, цирк, два кино-театра, эстрады, аттракционы, спортивные игры и т. п.

Сад при клубе им. Кухмистерова.—Верхняя Сыромятническая ул., 5; тел. 2-27-50 доб. 4-40. Трамваи: 1, 3, 20, 21, 24, 28, 31, 33, Б. Закрытый летний театр и летний кино-театр.

Сад им. Либкнехта (Красно-Пресненского райсовета).—Васильевская ул., 13; тел. 2-27-73. Трамваи: 1, 5, 6, 13, 30, Б; автоб.: 1, 3, 6.—Открытый театр и эстрада.

Сад им. Мандельштама (Союза строителей). — Клиническая (Царицынская) пл. Трамваи: 15. 17, 34; Автоб. 5.—Закрытый театр и открытая сцена.

---

* Перечислены наиболее крупные летние театры в садах; кроме того, небольшие сады с открытыми сценами и летними кино-театрами имеются при некоторых клубах.

Сад им. Маркса (Дорпрофсожа Моск.-Курск. ж. д.). — Абельмановская (Покровская) заст.; тел. 2-27-50 доб. 2-53. Трамваи: 15, 21, В; автоб.: 7, 11.—Открытый и закрытый театры.

Сад им. Октябрьской Революции (Учкпрофсожа Северных ж. д.)— Бутырская ул., 82. Трамваи: 12, 29. — Открытый театр и эстрада.

Сад им. Прямикова. (райсовета Пролетарского района).—Таганская ул., 14. Трамваи: 15, 16, 20, 21, Б; автоб.: 7, 11, 12.—Закрытый театр и открытая сцена.

Парк Рабис.— Спиридоньевская, 15; тел. 5-89-65. Трамв.: 1, 5, 15, 16, 18, 23, 26, 30, 32, А, Б; автоб. 7.— Театральн. зал на 700 мест.

Центральный летний клуб сельхозлесрабочих.— Покровский бульв., 10; тел. 35-52. Трамваи: 1, 3, 21, 23, 24, 28, 31, 33, А.— При клубе сад, летний театр, летний кино-театр и открытая сцена.

Центральный летний клуб совторгслужащих.—Самарский пер., 22; тел. 5-02-54 и 5-32-42.—Трамв.: 2, 8, 11, 28, Г; автоб. 10.— При клубе сад площадью около 13 гектаров, закрытый летний театр на 1100 мест, открытый театр на 1000 мест, эстрада, спорт-площадки.

Сокольническая летняя станция (Союза коммунальников). Сокольники, 1-й Лучевой просек.—Трамваи: 4, 6, 10, 20; автоб. 6.— Сад площадью около 3 гектаров, летний театр на 736 мест, эстрада и веранда для оркестра.

„Тиволи“ (Сокольнического райсовета).—Русаковская ул. (Сокольническое шоссе), 62; тел. 1-23-88.— Трамваи; 4, 6, 10, 20; автоб. 6.—Сад площадью в $1^1/_2$ гектара, закрытый театр, раковина для оркестра и площадка для скетинга.

Сад ЦДКА (Центр. Дома Красной армии).— Екатерининская пл., 2; тел. 46-48. Трамваи: 2, 8, 11, 28, Г; автоб. 10.—В саду летний театр на 1200 мест, кино-театр, эстрады, спорт-площадки, развлечения.

„Эрмитаж“ (УМЗП).— Каретный Ряд, 3; тел.: 5-66-47, 5-65-49 и 5-67-56. Трамваи: 5, 15, 23, 27, 30, 32, А, Б; автоб. 5.—Сад площадью свыше гектара; на территории сада расположены: зимний театр (театр им. МОСПС), „Зеркальный“ театр (каменное здание) на 1600 мест, кино-театр, летний театр, открытая сцена (перед сценой 1600 нумерованных мест), разные игры и развлечения.

КЛУБНЫЕ ЗАЛЫ.

ПРОФЕССИОНАЛЬНЫЕ КЛУБЫ.

Союз работников водного транспорта.

Клуб им. Степана Разина—Комиссариатская набер., 34; тел.: 3-38-48 и 2-90-58. Зал на 320 мест.

Союз деревообделочников.

Центр. клуб „Красный деревообделочник“— ул. Мархлевского, 20/2; т. 5-48-03 и 4-96-16. Зал на 350 мест.

Клуб им. Горева—Дубининская (Даниловская) ул., 68; т. 5-58-91. Зал на 180 мест.

Клуб им. Коларова (2-го деревообдел. з-да)—2 я Рыбинская, 4-а; тел. 2-02-94. Зал на 220 мест.

Клуб им. Коминтерна—Б. Грузинская, 32; тел. 2-34-29. Зал на 250 мест.

Союз железнодорожников.

Клуб им. Войтовича (Моск.-Курск. ж. д.) — шоссе Энтузиастов (Владимирское), главн. вагонные мастерские Моск.-Курск. жел. дор.; тел. 2-27-50 доб. 488. Зал на 600 мест.

Клуб „Вольный труд“ (Моск.-Каз. ж. д.)—при ст. Москва-Сортировочная, Моск.-Каз. жел. дор.; тел. 3-29-60; „Перово“ доб. 106. Зал на 350 мест.

Клуб им. Воровского (Моск.-Курск. ж. д.)—Михалковское шоссе, 48; тел. 2-59-45 доб. 94. Зал на 500 мест.

Клуб им. Горбунова (Моск.-Киево-Воронеж. ж. д.)—Дорогомилово, пл. Брянского вокз., 1; тел. 50-66 и 3-30-90 доб. 128. Зал на 45 мест.

Клуб „Гудок“ (Моск.-Бел. Балт ж. д.)—2-я Мещанская, 97; тел 4-27-97 доб. 75. Зал на 400 мест

Клуб „Заря Коммуны“ (Сев ж. д.)—Лосиноостровск, Советский пр., 3; тел. Лосиноостровск 2-00 Зал на 300 мест.

Клуб „Красное знамя“ (Ряз. Урал. ж. д.)—Дубининская (Даниловская), 51; тел. 4-29-60 доб. 27 Залы на 485 и 200 мест.

Клуб „Красный балтиец“ (М. Б.-Б. ж. д.) — ст. Подмосковная тел. 4-27-97 доб. 28. Зал на 500 мест.

Клуб „Красный Октябрь“ (М. Б.-Б. ж. д.)—Пресненский Вал, 25 тел. 4-27-90 и 5-86-81 доб. 169 Зал на 620 мест.

Клуб им. Октябрьской революции „КОР“ (Моск.-Каз. ж. д.)—Каланчевская пл., против Ярославск. вокз.; тел. 3-29-60 доб. 348 и 3-75-55. Театр на 1.350 мест Филиал (кино-театр) — Краснопрудная, 5; тел. 3-20-80 доб. 256 Зал на 610 мест.

Клуб им. Октябрьской революции (Савел. линии Сев. ж. д.)—Бутырская ул., 2; тел. 3-29-03. Зал на 400 мест.

Клуб им. Кухмистерова (Моск.-Курск. ж. дор.)— Гороховская, 8; тел. 2-27-50 доб. 35 и 3-99-40. Театр на 1.650 мест, зал на 500 мест.

Клуб им. К. Маркса (Моск.-Курск. жел. дор.)—Абельмановская заст., 33/71; тел. 2-27-50 доб. 253 (два звонка). Зал на 250 мест.

Союз кожевников.

Клуб ф-ки „Буревестник"—Огородная ул., 17; тел. 5-70-94. Зал на 400 мест.

Клуб им. Жилина—Б. Якиманка, 38; тел. 1-84-51. Зал на 240 мест.

Клуб им. Октябрьской революции — Летниковская ул., 8; тел. 2-21-93. Зал на 350 мест.

Клуб з-да „Труженик"—Дербеновская наб., 3; тел. 4-32-89. Зал на 250 мест.

Союз коммунальников.

Центр. клуб — уг. Пушечной и Рождественки, 6/9; тел. 3-10-73. Зал на 660 мест.

Клуб Апаковского трамв. парка—Шаболовка, 13; тел. 1-53-86. Зал на 275 мест.

Клуб Бухаринского трамв. парка—Таганская (Семеновская) ул., 58; тел. 3-38-70. Зал на 420 мест.

Замоскворецкий райклуб имени Калинина—Добрынинская (Серпуховская) пл., 60/2; тел. 5-20-82. Зал на 350 мест.

Красно-Пресненский райклуб им. Зуева — Лесная, 18. Зал на 350 мест.

Клуб Красно - Пресненского трамв. парка — Воскресенское ш., 32; тел. 3-27-54. Зал на 300 мест.

Клуб Люберецких полей орошения — станция Люберцы, Моск.-Каз. ж. д; тел. 4-74-03. Зал на 350 мест.

Клуб Люблинских полей орошения — станция Люблино, Моск.-Курск. ж. д.; т. 5-98-01 и 5-90-24. Зал на 315 мест.

Клуб МУНИ — Неглинная ул., 13; тел. 5-94-50. Зал на 620 мест.

Клуб Ольденборгеровской водокачки — Новоалексеевская ул., 46/48; тел. 5-60-13. Зал на 270 мест.

Пролетарский райклуб — Покровский Вал, б. Покровский монастырь; тел. 3-38-70. Зал на 420 мест.

Клуб Рублевской водокачки им. Калинина — ст. Рублево, Моск.-Бел.-Балт. ж. д.; тел. 4-29-48. Зал на 250 мест.

Сокольнический райклуб им. Русакова—Стромынка, 10. Зал на 500 мест.

Хамовнический райклуб им. Артамонова — М. Пироговская (М. Царицынская) ул., 1-а; тел. 4-09-26. Зал на 380 мест.

Союз медсантруд.

Дом Врача—Мясницкая, 42; тел. 5-60-23. Зал на 350 мест.

Клуб им. Воровского — Ходынское поле, при б-це им. Боткина; тел. 2-54-04 и 1-70-80. Зал на 250 мест.

Клуб им. Ефимца—Канатчикова Дача; тел. 3-52-40 и 3-36-52. Зал на 300 мест.

Клуб „Искра ленинизма" (Института им. Склифасовского)—Б. Сухаревская пл., 11; тел. 1-39-49. Зал на 250 мест.

Клуб им. Коминтерна (б-цы им. Бабухина) — 3-я Мещанская ул., 61; тел. 2-41-70. Зал на 200 мест.

Клуб „Красный октябрь" (Институт. Охматмлада) — Солянка, 16; тел. 4-08-52. Зал на 300 мест.

Клуб им. К. Либкнехта (клиник I МГУ) — Погодинская, 12; тел. 3-59-30. Зал на 250 мест.

Клуб им. МЮД (Наркомздрава)—М. Черкасский п., 2/6; тел. 92-97. Зал на 225 мест.

Клуб им. Одиннадцатилетия Октября (при институт. социальных болезней) — Нов. Божедомка, 2; тел. 2-54-06. Зал на 220 мест.

Клуб им. Самойловой (б-цы мест заключения)—уг. Лесной и Новослободской ул., 15; тел. 1-85-99. Зал на 200 мест.

Союз металлистов.

Дворец им. Осоавиахима—Ленинградское ш., 34-а; телеф. 5-03-52. Зал на 600 мест.

Дворец им. Загорского — Семеновская застава, Ткацкая (Николаевская) ул., 25; телеф. 1-64-19. Зал на 610 мест.

Дворец „Пролетарская кузница“— Ленинская (Симонова) слобода, Восточная ул., 1; тел. 3-86-61. Зал на 550 мест.

Клуб „Авиаработник“ им. Лисицына — 1-й Красноармейский (Зыков) пер., 12; тел. 5-08-84. Зал на 220 мест.

Клуб з-да „Авиаприбор“—Средн. Тишинский п., 5; тел. 2-58-01. Зал на 150 мест.

Клуб им. Астахова (з-да „Серп и молот“).—Золоторожский Вал, 1; тел. 4-19-16. Зал на 700 мест.

Клуб з-да им. Баскакова—Ульяновская (Николоямская) ул., 65; тел. 68-91. Зал на 500 мест.

Клуб з-да им. Владимира Ильича — Б. Серпуховская ул., 44; тел. 1-14-11. Зал на 350 мест.

Клуб им. Воровского — платф. Фили, М.-Б.-Б ж. д.; тел. 1-70-73. Зал на 250 мест.

Клуб им. Загорского — Настасьинский пер., 5; тел. 74-54. Зал на 200 мест.

Клуб з-да „Котлоаппарат“—Дангауэровская слоб., 20; тел. 49-69. Зал на 900 мест.

Клуб „Красная Пресня“— Красная Пресня, 46; тел. 1-72-96. Зал на 315 мест.

Клуб „Красный луч“ им. Иванова (МОГЭС). — Садовническая ул.; 13, тел. 2-62-50 доб. 234. Зал на 600 мест.

Клуб з-да „Красный путь“—Рабочая ул. (Коломенка), 11; тел. 2-47-01. Зал на 300 мест.

Клуб з-да „Красный пролетарий“ — Донская ул., 37; тел. 3-04-58. Зал на 270 мест.

Клуб з-да Красный факел“— Софийская наб., 12; тел. 2-59-19. Зал на 200 мест.

Клуб им. Маркса (трамвайн. электростанции)—Мал. Толмачевский пер., 10; тел. 3-56-50. Зал на 300 мест.

Клуб „Металлист“ (з-да „Металлолами“) — Озерковская наб., 6; тел. Замоскворечье 10-93. Зал на 470 мест.

Клуб з да „Мосэлектрик“—Лужнецкая (Лужниковская), 17; тел. Замоскворец. подстанц. 7-26. Зал на 250 мест.

Клуб „Работница“ — Бакунинская (Покровская), 58; тел. 4-63-19. Зал на 600 мест.

Клуб з-да „Русскабель“—шоссе Энтузиастов, 2-я Кабельная ул., 1; тел. 4-89-79. Зал на 650 мест.

Хамовнич. об'един. клуб — Бережковская наб., 8; тел. 3-99-24. Зал на 200 мест.

Клуб им. Шитова—Преображенская пл., 19; тел. 4-06-04. Зал на 350 мест.

Союз нарпит.

Центральный клуб—Б. Дмитровка, 26; тел. 1-65-87. Зал на 360 мест.

Клуб им. Горького—Долгий п., 3; тел. 4-26-29. Зал на 300 мест.

Клуб группкома № 43—Б. Ордынка, 4; тел. Замосквор. 6-77. Зал на 200 мест.

Клуб „1-е Мая"—Рождественка, 13; тел. 61-16. Зал на 150 мест.

Клуб „7-е Ноября"—Воронцовская ул., 30. Зал на 150 мест.

Союз печатников.

Клуб школы им. Борщевского—2-я Рыбинская, 3; тел. 3-93-29. Зал на 200 мест.

Клуб 2-й ф-ки Гознак — Крымский Вал, 9; тел. Замоскворечье 9-45. Зал на 430 мест.

Клуб типогр. „Искра революции" — Филипповский пер., 11; тел. 3-08-98. Зал на 250 мест.

Клуб типогр. „Красный пролетарий"—Краснопролетарская (Пименовская) ул., 1/16; тел. 1-98-10. Зал на 300 мест.

Клуб „Красный маяк" (типогр. „Правда") — Тверская, 48; тел. 1-10-39. Зал на 300 мест.

Клуб им. Ленина (Госиздата) — Мясницкая, 3. Зал на 200 мест.

Клуб 14-й типогр. Мосполиграфа — Варгунихина гора, 8; тел. 5-74-11. Зал на 300 мест.

Клуб 16-й типогр. Мосполиграфа — Тверская, 37; тел. 1-88-12. Зал на 300 мест.

Клуб 1-й Образцовой типогр.—М. Ордынка, 31; тел. 5-10-58. Зал на 500 мест.

Клуб „Памяти Ильича" (1-й ф-ки Гознак) — уг. 1-го Неопалимовского и Земледельческого п., 11/19; тел. 5-78-27. Зал на 350 мест.

Дом Печати — Никитский бул., 8-а; тел. 3-84-34 и 5-06-70. Зал на 350 мест.

Союз пищевиков.

Центральный клуб им. Томского—пл. Свердлова, 2/7; тел. 5-99-61. Зал на 450 мест.

Клуб ф-ки им. Бабаева — Проезжая, 3; тел. 2-52-74. Зал на 560 мест.

Клуб ф-ки „Большевик" — Ленинградское ш., 13; тел. 1-42-44. Зал на 300 мест.

Клуб им. Воровского —Каляевская (Долгоруковская), 44; тел. 5-63-04. Зал на 250 мест.

Клуб ф-ки „Дукат"—1-я Тверская-Ямская ул., 46; тел. 3-34-76. Зал на 250 мест.

Клуб „Красная звезда"—Воронцовская, 50; тел. 5-93-76. Зал на 280 мест.

Клуб ф-ки „Красный Октябрь" — Кремлевская наб., 9/1; тел. 1-81-05. Зал на 560 мест.

Клуб им. Марти (Маслоцентра) —Нов. Басманная, 23; тел. 37-76. Зал на 300 мест.

„Клуб „Культурный путь" (Спиртоводочн. з-да) — Самокатная, 4; тел. 4-47-12. Зал на 600 мест.

Клуб им. Профинтерна (при Гор. бойнях) — Абельмановская (Покровская) заст., Михайловский пер., 2; тел. 79-70. Зал на 630 мест.

Клуб Трехгорн. пивоварен. з-да — Б. Дорогомиловск. ул., 1; тел. 97-26. Зал на 700 мест.

Клуб ф-ки „Ява" — Ленинградское ш., 14; тел. 5-24-34. Зал на 400 мест.

Союз рабис.

Областной дом раб. искусств — ул. Герцена, 19; тел. 3-84-97. Зал на 500 мест.

Клуб изо-работников — Ветошный пр., ГУМ, пом. 278; тел. 2-70-04. Зал на 150 мест.

Летний клуб — Спиридоньевская, 17; тел. 5-89-65. Зал на 700 мест.

Союз рабпрос.

Моск. обл. дом работн. просвещения — Леонтьевский пер., 4/6; тел. 1-68-32 и 3-98-51. Зал на 270 мест.

Бауманский райдом—Покровка, Плетешковский пер., 3; тел. 5-72-89. Зал на 200 мест.

Замоскворецкий райдом—Б. Полянка, 58; тел. Замосквор. 14-87. Зал на 250 мест.

Красно-Пресненский райдом — 1-я Тверская-Ямская, 26; тел 1-97-69. Зал на 150 мест.

Пролетарский райдом — Б. Коммунистическая (Б. Алексеевская), 9; тел. 5-36-13. Зал на 250 мест.

Сокольнический райдом — Сретенка, 11; тел. 1-52-48. Зал на 250 мест.

Хамовнический райдом—Б. Левшинский п., 6; тел. 5-76-39. Зал на 200 мест.

Союз работников связи.

Центральный клуб—Фокин пер., 6; тел. 2-59-82. Зал на 360 мест.

Клуб Дома связи им. Подбельского — Тверская, 17; тел. „Наркомпочтель“ (без №) доб. „клуб“. Зал на 660 мест.

Клуб Моск. почтамта—Мясницкая, 26; тел. 4-59-13 доб. 56. Зал на 360 мест.

Союз сельхозлесрабочих.

Центр. клуб им. Смирнова — Старая пл., 5/8; тел. 5-27-58. Зал на 400 мест.

Летний филиал Центр. клуба—Покровский бул., 10; тел. 1-61-20.

Клуб ипподрома —Скаковая, 1; тел. 4-55-93. Зал на 200 мест.

Союз совторгслужащих.

Клуб Бауманского района (1-го и 5-го группкомов) — Покровка, 17; тел. 87-65. Зал на 200 мест.

Клуб им. Воровского (НКИД)—Кузнецкий Мост, 5/15; тел. 88-91. Зал на 600 мест.

Клуб Госбанка—Неглинная ул., 15; тел. 3-11-09. Зал на 600 мест.

Клуб Госторга—Мясницкая, 51; тел. 4-08-90 доб. „клуб“. Зал на 700 мест.

Клуб ГУМ'а—Красная пл., ГУМ; тел. 4-98-88. Зал на 300 мест.

Клуб им. Дзержинского (ОГПУ) —ул. Дзержинского (Б. Лубянка), 13; тел. 5-28-56. Зал на 600 мест.

Клуб „Искра“ — Сухаревская пл., 4; тел. 49-61. Зал на 350 мест.

Клуб им. Красина (Наркомторга СССР)—Варварка, 26; тел. 4-97-03. Зал на 420 мест.

Клуб „Красная Пресня“—Сад.-Каретная ул., 16/18; тел. 97-74. Зал на 200 мест.

Клуб „Красный кооператор“ — Маросейка, 7; тел. 2-65-64. Зал на 360 мест.

Клуб милиции 1-го р-на — Люсиновская (М. Серпуховская) ул., 28; тел. 4-61-94. Зал на 175 мест.

Клуб милиции 4-го района — М. Могильцевский (М. Успенский) п., 3; тел. 4-67-52. Зал на 250 мест.

Клуб Мосгорбанка—Ильинка, 12; тел. 4-97-67. Зал на 600 мест.

Клуб МОУР — М. Гнездниковский п., 3; тел. комм. МОУР доб 89. Зал на 250 мест.

Клуб Нефтесиндиката—Мясницкая, 20; тел. 2-76-04. Зал на 250 мест.

Об'един. клуб им. Рыкова (СНК, Госплана и др. учрежд.) — пл. Свердлова, 2-й Дом Советов; тел. 3-06-65. Зал на 500 мест.

Клуб им. Рыкова (ВСНХ) —пл. Ногина, Деловой двор; тел. 3-29-80 доб. 290. Зал на 450 мест.

Клуб им. Сокольникова (Наркомфина)—Ильинка, 9; тел. 3-43-28 и 3-45-00 доб. 6. Зал на 500 мест.

Клуб Текстильного синдиката—Варварка, 9; тел. 4-90-62. Зал на 350 мест.

Центр. летний клуб—Самарский пер., 22; тел. 5-02-54. Театр на 1.200 мест и открытая сцена.

Летний клуб им. Рыкова — Садовая-Каретная, 3-й Дом советов; тел. 3-54-88.

Союз строителей.

Центральный дом профучебы — Никольская, 17; тел. 40-71. Зал на 709 мест.

Клуб им. Беленького (кирпичного з-да МКХ) — Ленинградское ш., 14-я верста; тел. 4-41-46. Зал на 400 мест.

Клуб им. Воровского (кирпичн. з-да № 2) — с. Черемушки; тел. 4-01-11. Зал на 200 мест.

Клуб им. „9-е Января"—Устьинский пр., 5; тел. 3-53-77. Зал на 250 мест.

Клуб им. Желкова — Верхн. Красносельская, 17; тел. 47-37. Зал на 600 мест.

Клуб им. Калинина—Доброслободская, 14/5; тел. 3-32-79. Зал на 300 мест.

Клуб „Красный строитель" — Манежная, 9; тел. 2-02-49. Зал на 400 мест.

Клуб им. Профинтерна — Несвижский п., 22; тел. 1-35-84. Зал на 400 мест.

Клуб Хамовнич. строит. к-ры—Остоженка, 7, кв. 64; т. 3-69-01. Зал на 225 мест.

Союз текстильщиков.

Дворец им. Ленина—Введенская пл., 1; тел. 2-38-38. Зал на 300 мест.

Клуб ф-ки им. П. Алексеева—Петровско - Разумовское; тел. 5-66-38 доб. 17. Зал на 455 мест.

Клуб им. Баумана (ф-ки им. Звонкова) — Бауманская (Немецкая), 26; тел. 62-54. Зал на 260 мест.

Клуб им. Бундурина — Дербеновская ул., Жуков пер., 29; тел. Замоскворечье 16-72. Зал на 600 мест.

Клуб ф-ки им. Бухарина—Бухаринская, 11; тел. 3-79-76. Зал на 400 мест.

Клуб „8-го Марта" (ф-ки „Ливерс")—Б. Саввинский п., 4; тел. 31-56. Зал на 500 мест.

Клуб при ф-ке „Кардоленга"—Марксистская, 33; тел. 4-47-13. Зал на 350 мест.

Клуб ф-ки им. Калинина—Варшавское шоссе, 13; тел. Замоскворечье 4-25. Зал на 400 мест.

Клуб им. Коммуны (ф-ки им. Фрунзе) — Б. Тульская, 44; тел. Замоскворечье 5-54. Зал на 610 мест.

Клуб ф-ки „Красная Роза" — ул. Льва Толстого, 18; тел. 4-29-23. Зал на 450 мест.

Клуб „Красный текстильщик" (Голутвинской м-ры)—1-й Голутвинский пер., 2; тел. Замоскворечье 17-58. Зал на 650 мест.

Клуб ф-ки им. Маркова—Почтовая, 65; тел. 1-61-17. Зал на 350 мест.

Клуб Москворец. ф-ки — Кропоткинская наб., 15; тел. 4-91-57. Зал на 400 мест.

Клуб Ростокинской ф-ки — с. Ростокино, ул. Текстильщиков; тел. 3-18-59. Зал на 600 мест.

Клуб ф-ки им. Свердлова — Б. Саввинский пер., 3; тел. 1-41-32. Зал на 950 мест.

Клуб им. Свердлова—Садовническая ул., 82; тел. 1-66-80. Зал на 800 мест.

Клуб им. Титова (ф-ки „Красная заря")—М. Семеновская ул., 28; тел. 5-31-64. Зал на 250 мест.

Клуб Тишино-Сокольнической ф-ки — Колодезный пер., 3; тел. 5-12-10. Зал на 250 мест.

Клуб им. III Интернационала (Трехгорной ф-ки) — Б. Трехгорный пер., 1; тел. 3-38-37. Театр на 1500 мест.

Союз транспортных рабочих.

Клуб автобазы Совнаркома — Каретный Ряд, 4; тел. 2-63-42. Зал на 270 мест.

Клуб „Красный Октябрь"—Бакунинская (Покровская), 23; тел. 4-33-46. Зал на 300 мест.

Клуб „Красный транспортник" —Фуркасовский пер., 3/12; тел. 1-72-78. Зал на 300 мест.

Союз химиков.

Клуб Алкалоидного з-да — Старокирочный пер., 9/11; тел. 2-35-18. Зал на 150 мест.

Клуб ф-ки Гаммера—3-й Бородинский пер., 10/12; тел. 89-08. Зал на 300 мест.

Клуб Дербеновского з-да—Дербеновская наб., 20; тел. 3-35-47. Зал на 300 мест.

Клуб „10 годовщины Октября" (з-да „Каучук") — Плющиха, 64; тел. 3-81-11. Театр на 750 мест.

Клуб з-да „Изолятор"—с. Всехсвятское; тел. 1-76-84. Зал на 200 мест.

Клуб им. Ильича (з-да „Красный богатырь") — с. Богородское; тел. 3-29-32 доб. 69. Зал. на 700 мест.

Клуб фармазавода им. Карпова —дер. Нижние Котлы, Серпуховское ш.; тел. 58-12. Зал на 200 мест.

Клуб з-да „Клейтук"—Остаповское шоссе, 67; тел. 5-31-14 доб. 9. Зал на 450 мест.

Клуб Краснопресненск. группкома—М. Бронная, 27. Зал на 150 мест.

Клуб „Красный луч" (з-да им. Фрунзе) — Бережковская наб., 44; тел. 4-58-28. Зал на 300 мест.

Клуб Пресненского з-да треста „Лакокраска" — 1-я Звенигородская, 11; тел. 4-07-58 доб „клуб". Зал на 300 мест.

Клуб ф-ки „Новая заря" — Б. Серпуховская ул., 31-а; тел. 54-77. Зал на 200 мест.

Клуб Резинотреста—Маросейка, 13. Зал на 200 мест.

Клуб фармазавода им. Семашко —Гжельский пер., 13; тел. 1-35-58. Зал на 500 мест.

Клуб ф-ки „Свобода"—Вятская ул., 47; тел. 1-30-72. Зал на 400 мест.

Клуб з-да „Стеол"—Воздвиженка, 14. Зал на 300 мест.

Союз швейников.

Об'един. клуб — Дмитровский (Салтыковский) п., 6; тел. 1-59-79. Зал на 250 мест.

Клуб ф-ки им. Коминтерна — Никитников (Грузинский) п., 4/10. Зал на 350 мест.

Клуб ф-ки „Красная швея" № 6 —Никольская ул., 10; тел. 2-85-18. Зал на 350 мест.

Клуб ф-ки „Красная швея" № 13 —Арбат, Годеинский пер., 3; тел. 3-61-96. Зал на 350 мест.

Клуб им. Крупской ф-ки „Москвошвей" № 5—М. Каретный пер., 13; тел. 2-52-80. Зал на 400 мест.

Клуб ф-ки „Москвошвей" № 3 —Новослободская ул., 1/36; тел. 2-44-44. Зал на 250 мест.

Клуб им. Октябрьской революции при ф-ке „Красная оборона" —Сущевская, 25; тел. 4-56-23. Зал на 500 мест.

Клуб ф-ки „Труд" № 14 — 1-й Воздвиженский пер., 14; тел. 1-10-60. Зал на 400 мест.

КЛУБЫ ВКП(б) и ВЛКСМ.

Клуб им. Сталина (ЦК и ЦКК) —Красная пл., ГУМ; тел. 2-33-91. Зал на 450 мест.

Клуб МК ВКП и МК ВЛКСМ —Б. Дмитровка, 15-а, тел. 1-93-00 доб. „клуб".

Клуб Замоскворецкого райкома ВКП—Пятницкая, 64; тел 4-80-65 и 4-82-98. Зал на 300 мест.

Интернациональный клуб МК ВЛКСМ — Васильевская, 13; тел. 1-83-83. Зал на 700 мест.

Районные дома Комсомола.

Бауманский—Марксова ул., 20; тел. 48-32. Зал на 800 мест.

Замоскворецкий — Новокузнецкая, 40; тел. 4-10-49. Зал на 500 мест.

Краснопресненский — Васильевская ул., 13; тел. 1-83-83. Зал на 700 мест.

Пролетарский — Товарищеский пер., 22; тел. 5-20-99. Зал на 500 мест.

Сокольнический — Русаковская ул. (Сокольническое шоссе), 23; тел. 4-29-66. Зал на 250 мест.

Хамовнический—Мертвый пер., 10; тел. 67-02.

КЛУБЫ ОБЩЕСТВЕННЫХ ОРГАНИЗАЦИЙ.

Клуб работников народного хозяйства им. Дзержинского — Мясницкая, 7; тел. 2-19-86 и 2-19-98. Зал на 600 мест.

Деловой клуб транспорта им. Дзержинского — Нов. Басманная, 14; тел. 1-87-60 доб. 263.

Дом ученых — Кропоткинская ул. (Пречистенка), 16; тел. 1-86-37 и 3-58-41. Зал на 200 мест.

Кружок друзей искусства и культуры — Старопименовский пер., 7-б; тел. 4-20-90. Зал на 300 мест.

Дом Герцена (клуб Всеросс. союза писателей) — Тверской бул., 25; тел. 3-57-76. Зал на 150 мест.

Клуб Федерации советских писателей—ул. Воровского, 52; тел. 3-14-82. Зал на 400 мест.

Клуб о-ва политкаторжан — Лопухинский пер., 5; тел. 4-70-84. Зал на 250 мест.

Клуб о-ва старых большевиков — Кремль, Чугунный коридор под теремами; тел. 54-59 и комм. Кремля доб. 270. Зал на 300 мест.

Дом о-ва друзей радио — Никольская, 5; тел. 2-68-03. Зал на 150 мест.

Автомобильный клуб (о-ва „Автодор") — пл. Свердлова, 2-й Дом Советов; тел. 5-68-78. Зал на 150 мест.

Клуб Моск. об'единения глухонемых — ул. Дзержинского, — 26 Зал на 150 мест.

Центр. клуб инвалидов войны — Б. Харитоньевский п., 24; тел. 4-40-49. Зал на 250 мест.

КЛУБЫ НАЦИОНАЛЬНЫХ МЕНЬШИНСТВ.

Дом культуры Армении — Армянский пер., 2; тел. 5-15-15. Зал на 250 мест.

Ассирийский клуб — Сретенский бульв., 1/4; т. 1-74-83. Зал на 200 мест.

Белорусский клуб — Арбат, 51; тел. 65-07. Зал на 150 мест.

Еврейский клуб „Коммунист" — Тверская, 37; тел. 1-88-12. Зал на 300 мест.

Китайский клуб — ул. Фрид. Энгельса, 21; тел. 4-27-42.

Корейский клуб — Леонтьевский пер., 18; тел. 31-26. Зал на 150 мест.

Латышский клуб им. Стучки — уг. Б. Дмитровки и Страстного бул., 8; тел. 4-39-70. Зал на 250 мест.

Мордовский клуб — Шереметевская, 56; тел. 3-24-81. Зал на 150 мест.

Немецкий клуб — М. Дмитровка 5/9.

Клуб политэмигрантов им. Загорского — Леонтьевский п., 18; тел. 31-26. Зал на 150 мест.

Польский центральный клуб — ул. Мархлевского (Милютинский п.), 18; тел. 5-87-40. Зал на 320 мест.

Польский клуб им. Бялого — М. Грузинская, 7; тел. 4-08-17. Зал на 200 мест.

Центр. татарский клуб им. Ямашева — М. Татарский пер., 8; тел. 5-90-96. Зал на 400 мест.

Украинский клуб им. Шевченко — Тверская, 37, кв. 9; тел 4-25-25. Зал на 200 мест.

Цыганский клуб — 2-й Крутицкий пер., 30/20.

Эстонский клуб — Чистопрудный бул., 17, кв. 3; тел. 2-94-79. Зал на 200 мест.

СТУДЕНЧЕСКИЕ КЛУБЫ.

Центр. клуб — Стромынка, 18.

Клуб Ун-та трудящихся Востока им. Сталина — Тверская, 46; тел. 3-90-48. Зал на 570 мест.

Клуб Ин-та востоковедения им. Нариманова — Б. Златоустинский пер., 1; тел. 4-48-04. Зал на 400 мест.

Клуб Вхутеина — Рождественка, 11; тел. 1-70-07. Зал на 300 мест.

Клуб Горной академии — Б. Калужская, 11. Зал на 100 мест.

Клуб Ун-та нацменьшинств Запада им. Мархлевского—Петроверигский п., 10; тел. 3-71-07. Зал на 1000 мест.

Клуб 1-го МГУ — Моховая, 9; тел. 52-41. Зал на 1000 мест.

Клуб 2-го МГУ—Девичьего Поля пр., 6.

Клуб Ин-та народного хозяйства им. Плеханова — Стремянный пер., 28. Для спектаклей пользуется институтск. залами и аудиториями.

Клуб рабфака МВТУ—Костянский пер., 6; тел. 2-03-54. Зал на 450 мест.

Клуб сельско-хозяйственной академии им. Тимирязева—Петровско-Разумовское, Академия, здан. б. церкви.

Клуб Высшего технического училища—Коровий Брод, 3; т. 4-95-50. Зал на 1000 мест.

Клуб Ин-та инженеров транспорта—Божедомский п., 1/24; тел. 1-58-41. Зал на 500 мест.

КЛУБЫ КУСТАРЕЙ И ПРОМКООПЕРАЦИИ.

Замоскворецкий клуб—Елецкий пер., 8; тел. 4-35-57. Зал на 150 мест.

Клуб „Красный труженик“ (кустарей-металлистов) — ул. Фридр. Энгельса (Ирининская), 58; тел. 5-52-90. Зал на 150 мест.

Пролетарского района клуб — Яузская ул., 6; тел. 1-88-47. Зал на 200 мест.

Сокольнический клуб—1-я Мещанская, 35. Зал на 150 мест.

Хамовнический клуб—пл. Смоленского рынка, 17/2; тел. 2-66-68. Зал на 150 мест.

Черкизовский клуб—Бол. Черкизовская, 90; тел. Черкизово 1-41. Зал на 180 мест.

Интернациональный клуб Москопищепромсоюза—Тверская, 38; тел. 5-10-82. Зал на 300 мест.

Клуб Печатьсоюза — Ильинка, Теплые ряды, пом. 60; тел. 4-38-27. Зал на 200 мест.

ЭКОНОМЬТЕ ВРЕМЯ!
ПОЛЬЗУЙТЕСЬ УСЛУГАМИ СПРАВОЧНЫХ БЮРО МОСРЕКЛАМСПРАВИЗДАТА
АДРЕСА БЮРО см. стр 210.

Московское Областное Справочное Бюро треста „Мосрекламсправиздат"

Театральный пр., 3, под'езд 2-й, тел. 4-01-80.

АДРЕСА СПРАВОЧНЫХ БЮРО:

№ 1—Арбатская пл.; тел. 4-28-20 и 35-59.
№ 3—Добрынинская (ерпуховская) пл.; тел. 4-62-75.
№ 4—Сад.-Земляной Вал, у Ку ского вокз.; тел. 3-38-50.
№ 5—застава Ильича (Рогожская ; тел. 1-40-45.
№ 6—Каланчевская пл.; тел. 3-38-49 и 65-89.
№ 7—Красно-Пресненская заст.; тел. 4-62-76.
№ 8—Охотный Ряд; тел. 1-39-60.
№ 9—пл. Дзержинского (Лубянская пл.); тел. 1-36-73.
№ 10—Мясницкие Ворота; тел. 35-60.
№ 12—Преображенская заст.; тел. 3-16-35.
№ 13—Разгуляй; тел. 1-39-59.
№ 14—Садо ая-Сухаревская ул.; тел. 5-37-94.
№ 15—пл. Свердлова, киоск; тел. 56-52 и 97-50.
№ 18—Ст. Триумфальная пл.; тел. 3-39-46.
№ 19—Трубная пл.; тел. 5-57-74.
№ 20—пл. Свердлова, трамв. станция; тел. 3-16-36.
№ 21—Красные ворота; тел. 1-31-11.
№ 22—пл. Ногина (Варварская); тел. 7-49.
№ 24—Театральный пр., 3, в под'езде МКХ.
№ 25 – Воздвиженка, 10, универмаг МСПО; тел. 61-35.

Бюро открыты от 8 ч. 30 м. у., до 5 ч. 30 м. в.,

бюро №№ 1, 15 и 16—от 8 ч. утра, до 8 ч. веч.

Подробную информацию о функциях бюро см. на стр. 336

V

УЧРЕЖДЕНИЯ И ОРГАНИЗАЦИИ

Стр.

Руководящие органы 213

Органы союза Рабис 215

Общества 216

Научные учреждения 219

Музеи 220

Учебные заведения 221

Библиотеки 224

Печать 225

Организации по распространению театральных билетов 223

Производство, продажа и прокат театинвентаря 230

Общежития работников искусств . . . 230

2.000.000

ПАССАЖИРОВ, КОТОРЫХ ПЕРЕВОЗИТ ТРАМВАЙ В МОСКВЕ

В ДЕНЬ

ЧИТАЮТ ВАШУ РЕКЛАМУ

В ВАГОНАХ М.Г.Ж.Д.

ЗАКАЗЫ НА ВСЕ ВИДЫ ОТКРЫТОЙ РЕКЛАМЫ

ПРИНИМАЮТСЯ В РЕКЛАМНОМ ОТДЕЛЕ

ТРЕСТА

„МОСРЕКЛАМСПРАВИЗДАТ“

Театральный пр., 3, под'езд 3,
т. 1-87-98 или 3-27-60 д. 24

РУКОВОДЯЩИЕ ОРГАНЫ.

Главискусство (Совет по делам искусства и литературы при Наркомпросе).—Чистопрудный бульв., 6; тел. 1-71-46 и коммут. 3-27-80 —Председ. *Раскольников* Фед. Фед. (тел. доб. 14); зам. председ.: *Беспалов* Ив. Мих. (тел. доб. 14), *Маркичев* Валент. Ив. (тел. доб. 14), *Пикель* Ричард Витольд. (тел. доб. 151); секр. *Губарев* Ал-ей Григ. (тел. доб. 66); инспектора: по театру—*Ефремов* Пав. Ал-еев. (тел. доб. 44) и *Пестунов* Сем. Сем. (тел. доб. 44); по музыке—*Корев* Сем. Ис. (тел. доб. 111); по клубам и кружкам—*Мурашкевич* Игн. Ив. (тел. доб. 111); по нацменработе—*Баимбетов* Гилиндар Султан. (тел. доб. 111); по ТРАМ'ам—*Чичеров* Ив. Ив. (тел. доб. 121); по кино—*Рождественский* Ал-ей Сем.

Главрепертком (Гл. комитет по контролю за репертуаром при Главискусстве).—Чистопрудный бульв., 6; тел. 1-51-11 и коммут. 3-27-80 доб. 37 и 141.—Исп. обяз. председ. *Пикель* Ричард Витольд.

Междуведомств. комиссия по обмену художественными и артистическими силами с заграницей (при СНК СССР)—Софийская наб., 30 (Центропосредрабис); тел. Замоскворечье 20-49.—Председ. *Раскольников* Фед. Фед.; отв. секр. *Белиловский* Наум. Абр.

Художественная инспектура Облполитпросвета. — Москворецкая ул., 11, комн. 205; тел. 92-12 и коммут. 3-27-70 доб. 14.—Старш. инспектор *Игнатов* Вас. Вас.; инспектора: по худож. работе—*Циновский* Ник. Як., по кино, радио и эстраде—*Райцын* Дав. Ерем.

Репертуарное отделение Облита.—Москворецкая ул., 11, комн. 165; тел. 3-64-38.

Управление моск. зрелищными предприятиями (УМЗП). — Каретный ряд, 3; тел. 5-66-47. — Упр. *Морозов* Еф. Сем. (тел. 5-65-49) пом. *Шишкин* Бор. Дм. (тел. 4-78-39); секр. *Скунъ* Ил. Марк. (тел. 5-65-49); инспектор театров *Пильщиков* Викт. Сам. (тел. 1-20-73); инспектор кино *Островский* Лев Ал-др. (тел. 39-30), пом. *Патриарка* Серг. Андр.; инспектор деревенской кино-части *Манцевич* Иос. Иос. (тел. 39-30); инспектор бюро обслужив. организованного зрителя (БООЗ) *Ладыженский* Абр. Мих. (тел. 1-20-73); завед. хоз. частью *Матросов* Ник. Ив. (тел. 47-97); главбух *Невик* Наум Моис. (тел. 4-19-46).

Районные кассы УМЗП—*см. стр. 230.*

Управление коллективами работников искусств. — Ул. Огарева (Газетный пер.), 5, кв. 4; тел. 87-77.—Завед. *Худашев* Вяч. Петр.; худож. инспект. *Бровцын* Ал-др Флорент.; секр. *Гагина* Мар. Тим.

Центр. управление госцирками (ЦУГЦ). — Цветной бульв., 13 (здание 1-го госцирка); тел.: 5-93-77, 4-44-31 и 70-82.—Упр. *Данкман* Ал-др Морис.; зам. и завед. художеств. отд. *Вальдман* Ник. Ос.; завед. эстрадным отд. *Воскресенский* Серг. Ал-др.; завед. админ.-хоз. отд. *Лавриненко* Ив. Вас.; главбух *Физиков* Вас. Ал-др.

Софил (акц. о-во „Советская филармония").—Б. Дмитровка, 8; тел. 3-44-21 и 2-58-61.—Председ. правления *Чайванов* Влад. Ник., члены правления: *Красин* Бор. Бор., *Элинсон* Наум Ос.; завед. концертно-оперативной частью *Шувалов* Ник. Ив.

Оркестр—*см. стр. 153;* Петровская касса—*см. стр. 230.*

Отдел искусств Радиоцентра. — Тверская ул., 17, зд. Центр телеграфа; тел. „Наркомпочтель" (вызыв. без номера) доб. 1-93 и 1-94. — Завед. *Логинов* Мих. Иос.; зам. и завед. музык. группой *Ганъковский* Мих. Ал-др.; завед. оперной группой *Лопашев* Серг. Алекс; завед. литерат. группой *Каранетьян* Мих. Ив.

Художеств. комиссия культотдела МОСПС (организует рабочие концерты).—Б. Дмитровка, 1 (Дом Союзов), вход с Георгиевского пер., под'езд 13-й; тел. 5-41-80.—Председ. *Подгорецкая* Над. Георг.

Центропосредрабис (Центр. посреднич. бюро по найму работников искусств). — Софийская наб., 30; тел. для справок Замоскв. 20-64; прием от 12 ч. до 3 ч. — Завед. *Белиловский* Наум Абр. (тел. Замосквор. 20-49); зам. и завед. операт. отд. *Ракино* Вера Ал-др. (тел. 2-22-65); уполномоч. по моск. работе *Юдин* Вас. Павл. (тел. Замосквор. 20-27); зам. завед. операт. отд. и завед. планово-экономич. п/отд. *Карманов* Никита Дав. (тел. 2-22-65); консультант по состоянию рынка *Шлиосберг* Мих. Ис. (тел. Замосквор., 29); инструктор-консультант *Шапиро* Як. Абр. тел. (Замосквор. 20-49); завед. иностранным п/отд. *Юдилевич* Лев Абр.; инструктор по клубному обслужив. *Мирлович* Мих. Иос. (тел. Замосквор. 20-27); секр. экспертной комиссии *Вольф* Лев Григ. (тел. Замосквор. 20-27); отв. исполнители: по опере, оперетте и балету *Альтшуллер* Ал-др Як. (тел. Замосквор. 20-52), зам. *Ларин* Леон. Ник.; по драме *Тункель* Вульф Ис. (тел. Замосквор. 16-79), зам. *Вольский* Пав. Ник.; по концертно-музык. работе *Крамер* Мих. Як. (тел. 1-99-29 и Замосквор. 19-90), зам. по музо *Данкман* Григ. Зах., зам. по эстраде *Мильдон* Ил.-Лаз.; по кино *Крук* Ал-др Карл. (тел. Замосквор. 19-91 и 19-92); по изо *Запоржин* Пав. Феоф.; по техперсоналу *Колстухин* Вас. Дм. (тел. Замосквор. 19-91); по учету и информации *Курдяев* Дм. Вас. (тел. 1-99-29), зам. *Кушнир* Елиз. Григ.; агентура: *Вельский* Дм. Ив., *Гельбрас* Андр. Ал-др., *Квантковский-Аркаганов* Сем. Клемент., *Крутикова* Анна Абр., *Лукин*

Ник. Григ., *Попов* Як. Арт., *Пронюшкин* Евг. Ант., *Федоров* Зин. Як., *Флакс* Бор. Иос., *Чарвинский* Ив. Павл., *Юрченко* Вас. Вас.

ОРГАНЫ СОЮЗА РАБИС.

Центр. комитет союза Рабис (Цекрабис).—Солянка, 12, Дворец труда комн. 285—290; тел. 5-08-37 и коммут. „Дворец труда" (вызов без номера).—Председ. *Боярский* Як. Иос. (тел. доб. 368); секр. *Алексеев* Ал-др Ал-еев (тел. доб. 369); члены президиума: *Белиловский* Наум Абр., *Бурмистров* Кир. Григ., *Городинский* Викт. Марк., *Имас* Марк Изр. (завед. орготд., тел. 3-84-37 и доб. 371), *Качалов* Вас. Ив., *Пашковский* Анат. Иги., *Покровский* Ал-др Вас. (завед. ОТЭ, тел. доб. 370), *Путолов* Степ. Павл., *Шамардина* Соф. Серг. (завед. культотд., тел. доб. 373), *Протопопова* Ел. Павл. (казначей, тел. доб. 372); зам. завед. культотд. *Шнеер* А. Я.; председ. центр. бюро фото-кино-секции *Гольдман* Ал-др Адольф.; председ. центр. бюро изо-секции *Бор-Раменский* Конст. Георг.; председ. комиссии по работе среди научных работников *Бескин* Эмман. Март. (тел. доб. 375); завед. п/отд. охраны труда *Рейнфельд* Ив. Мих.; управдел *Суриков* Петр Ник. (тел. 5-08-37).

Моск. обл. отд. союза Рабис (Мособлрабис).—Красная пл., ГУМ, 3-й этаж, пом. 64; тел. 4-26-00.—Председ. *Городинский* Викт. Марк. (тел. 3-88-18); секр. *Кустов* Андр. Клим. (тел. 1-17-39) завед. орготд. *Кузнецов* Ив. Ак. (тел. 5-80-84), зам. *Клименко* Мих. Митроф.; завед. тарифно-эконом. отд. *Кудряшев* Вас. Вас. (тел. 5-12-57), зам. *Ленский* Ал-ей Павл.; завед. культотд. *Айзикович* Нат. Вольф. (тел. 1-80-81), зам. *Фрумкин* Иос. Льв.; завед. финанс. частью *Неволина* Соф. Вас.; управдел *Менджерицкий* Ал-др Влад.

Горкомы: работников эстрады и оркестра—Красная пл., ГУМ, 3-й этаж, 1-я линия, тел. 1-14-18; кружководов—там же, пом. 64 тел. 81-07; киноработников—там же, пом. 47 и 49, тел. 4-62-05; работников изо—там же, пом. 278, тел. 2-70-04.

Группкомы: № 1—Садовая-Самотечная ул., 2, тел. 4-45-76; **№ 2**—ул. Герцена, 23, кино „Унион", тел. 1-45-66; **№ 3**—Панкратьевский пер., 3, тел. 89-01; **№ 4**—Красная пл., ГУМ, 3-й этаж, пом. 64, тел. 81-07; группком **частных предприятий**—там же, пом. 47—49, тел. 63-51.

Клубы союза Рабис—*см. стр. 203.*

Общежитие для приезжающих безработных — Верхняя Масловка 71; тел. Петровский парк 54.

ОБЩЕСТВА.

Центр. комитет Пролеткульта РСФСР. — Б. Садовая ул., 20; тел. 2-96-29.—Председ. *Плетнев* Валер. Фед.; отв. секр. *Благонравов* Фед. Арк.; пом. секр. *Перфильева* Нат. Серг.; завед. художеств. частью *Блюменфельд* Викт. Мих.

Московский Пролеткульт.—Б. Садовая ул., 20; тел. 3-20-23 и 2-26-97.—Предс. *Мазин* Ив. Ал-др.; завед. клубным отд. *Додонова* Анна Андр.; организатор производства *Чаников* Ив. Ник.; организатор исследов. культработы *Сосенко* Серг. Мих.; управдел *Язвицкая* Лар. Степ. — 1-й Рабочий театр—*см. стр.*101 ; Передвижной театр—*см. стр.* 109; кино „Зеркальный"—*см. стр.* 179

Российское театральное о-во (РТО). — Тверской бульв., 26; тел. 5-32-96.—Председ. *Яблочкина* Ал-дра Ал-др; зам. *Викторов* Викт. Ник.; секр. *Градов* Влад. Леонард.; член президиума *Ленин* Мих. Франц.; члены совета: *Блюменталь-Тамарина* Мар. Мих., *Галацкий* Мих. Абр., *Пашенная* Вера Ник., *Попов* Ник. Ал-др., *Ступецкий* Серг. Як., *Турчанинова* Евдок. Дм., *Федоров* Вас. Вас., *Юрьев* Юр. Мих.; завед. научно-культурным отд. *Туркельтауб* Ис. Сол.

Всеросс. литерат.-драматич. и музык. о-во им. Островского.— М. Бронная ул., 34, кв. 6; тел. 1-41-75. — Председ. *Ипполитов-Иванов* Мих. Мих.; тов. председ. *Леонов* Ник. Петр. и *Яблочкина* Ал-дра Ал-др.; казначей *Шустов* Серг. Дм.; секр. *Иодко* Нат. Бор.; председ. драматич. комиссии *Лепковский* Евг. Арк.; председ. муз. комиссии *Кашеваров* Серг. Ал-др.

Ассоциация режиссеров.—Ул. Герцена, 19 (Дом искусств); тел. 3-84-97.—Ответст. секр. *Урбанович* Пав. Влад. и *Томисс* Там. Конст.

Театр.-музык. и фото-кино секции Всесоюзного о-ва культурной связи с заграницей (ВОКС).—М. Никитская ул., 6; тел. 5-17-76.— Отв. секр. театр.-музык. секции *Богомазов* Серг. Мих.; секр. фото-кино-секции: *Аташева* В., *Мильман* Валент. Арон.

О-во распространения музык.-театр. культуры среди детей и содействия созданию оперного детского театра. — Леонтьевский пер., 8; тел.: предс. 2-03-15, зам. предс. 5-20-22.—Председ. *Дмитриева* Ел. Ив.; зам. *Назаров-Бельский* Петр Степ.; секр. *Зимин* Юлий Ал-др.; казначей *Киркинская* Зоя Ник.; члены правления: *Александрова* Нина Георг., *Владимирова* Мар. Вл., *Гнеуш*Там. Вл.

Детский оперный театр—*см. стр. 148.*

Моск. о-во драматич. писателей и композиторов (МОДПиК).— Тверской бул., 25 (Дом Герцена); тел. 5-44-43 и 49-18. — Предс. *Тронин* Влад. Арк.; зам. *Киршон* Влад. Мих.; члены правления: *Александров* Григ. Вас., *Вахрамов* Фед. Арк., *Волженин* Влад. Моис., *Долев* Дм. Ник., *Зак* Витал. Герм., *Лавренев* Бор. Серг.,

Рославец Ник. Андр., *Сверчков* Дм. Фед.; предс. секций: литерат. *Атэ* Ал-др Влад., драматургов—*Файко* Ал-ей Мих., кино—*Леонидов* Бор. Леонид.; секр. секции композиторов *Мессман* Влад. Льв., секр. секции клубных авторов *Чекин* Иг. Вяч.; завед. секретариатом *Ударов* Диог. Ив.; зав. агентурно-издат. отд. *Розовский* Сол. Гр.

Моск. контора Ленинградского о-ва драматич. и музык. писателей (Драмосоюз). — Б. Гнездниковский пер., 10; тел. 4-31-93 и 3-30-02. — Уполномоч. *Потехин* Юр. Ник.: председ. секций: литерат. — *Осенин* Оск. Льв., драматич. — *Поливанов* Наум Ос., клубной—*Фалеев* Ник. Ив., композиторов крупных форм — *Глиэр* Рейнг. Мориц., композиторов малых форм — *Дунаевский* Ис. Ос., кино — *Гребнер* Георг. Эд.; завед. агент. отд. *Танин* Георг. Мих.

Союз революционных драматургов (СРД). — Никитский бульв., 8-а (Дом печати); тел. 4-52-89.—Почетн. председ. *Луначарский* Анат. Вас.; председ. *Морозов* Мих. Влад.; отв. секр. *Шимкевич* Мих. Влад.; члены правления: *Ашмарин* Витольд Франц., *Вешнев* Влад. Георг., *Данциг* Юр. Бор., *Журавлев* Бор. Ал-др., *Крепуско* Серг. Мих., *Минутко* Ал-др Петр., *Старков* Конст. Филадельф., *Туркельтауб* Ис. Сол.

Театр СРД—*см. стр. 114.*

Моск. ассоциация драматургов. — Председ. *Волькенштейн* Влад. Мих. (Скатертный п., 22, кв. 40, тел. 2-13-38); секр.: *Зархи* Нат. Абр. (Петровский бул., 17, кв. 22, тел. 47-88) и *Файко* Ал-ей Мих. (Петровский бул., 12, кв. 5, тел. 4-88-02).

Росс. ассоциация пролетарских писателей (РАПП). — Тверской бул., 25 (Дом Герцена); тел. 3-57-76.—Секр. театр. секции *Арский*; секр. кино-секции *Киршон* Влад Мих.

Всеросс. ассоциация композиторов. — Мясницкая ул., 49, помещ. ГИМН; тел. 2-26-91 и 5-38-36. — Председ. *Гарбузов* Ник. Ал-др.; секр. *Пасхалов* Вяч. Викт.; члены правления: *Дианов* Ант. Мих., *Иванов-Борецкий* Мих. Влад., *Черешнев* Григ. Як., *Шишов* Ив. Петр.

Всеросс. ассоциация пролетарских музыкантов (ВАПМ). — Ул. Герцена, 13, консерватория (Совет — Б. Гнездниковский пер., 10, кв. 712; тел. комм. 4-59-80 доб. 78). — Отв. секр. *Либединский* Лев Ник.; орг. секр.: *Гачев* Дм. Ив. и *Келдыш* Юр. Всевол.; члены совета: *Белый* Дав. Арон., *Громан-Соловцов* Анат. Ал-др., *Калтат* Лев Льв.; *Крылова* Сарра Ал-еев.

Всеросс. рабочее музык. о-во „Музыка—массам". —Тверская, 3, редакция „Рабочей газеты"; тел. 98-78. —Председ. *Кон* Феликс Як.; зам. председ.: *Березовский* Юр. Феокт. и *Кузьмин* Фед. Кузьм.; члены президиума: *Виноградов* Викт. Серг., *Либединский* Лев Ник., *Шерман* Ник. Сам., *Юровский* Ал-др Наум.; секр. цитровой секции *Тихомиров* Ник., Влад.

Ассоциация современной музыки.—Кропоткинская ул. (Пречистевка), 12/2, помещ. ГАХН; тел. 2-10-98. — Председ. *Сараджев* Конст. Сол.; секр. *Абель* Як. Ос; казначей *Звягинцева* Ел. Бенед.; члены правления: *Держановский* Влад. Вас., *Мелких* Д. М., *Мосолов* Ал-др Вас., *Цуккер* Арн. Сол.

Ассоциация камерной музыки.—Б. Ржевский п.,4, кв. 1; тел. 64-12. (секретариат)—Председ. *Дроздов* Анат. Ник.; зам. председ.: *Владимиров* Влад. Ник., *Углов-Кашинцев* Дм. Ал-др.; секр. *Орлик* Каз. Анат.

Музык.-художеств. о-во им. Баха.—Уг. Тверской и Моховой, 1-й Дом советов, комн. 331; тел. комм. 2-06-82 доб. 331. —Предс. *Гольдшайн* Эмман. Моис.; зам. председ. *Черный* Влад. Фед.

Всеросс. Бетховенское о-во. — Тел. для справок (секр.) 3-98-18.— Председ. *Новицкий* Пав. Ив.; зам. председ. *Иванов-Борецкий* Мих. Влад.; секр. *Рабинович* Дав. Абр.

О-во еврейской музыки.—М. Бронная, 2, пом. Гос. евр. театра; тел. 1-69-10.Председ.—*Гнесин* Мих. Фабиан.;зам. председ.*Крейн* Ал-др Абр.; секр. *Рабинович* Ис. Сол.; члены президиума: *Горенштейн* Ар. Григ., *Добрушин* И.М., *Палатник* Сам. Абр., *Токарь* Иэс. Моис.

Ассоциация ритмистов.—Кропоткинская ул. (Пречистенка), 12/2, помещ. ГАХН; тел. 3-13-42.—Почетный председ. *Луначарский* Анат. Вас.; председ. *Александрова* Нина Георг.; секр. *Румер* Елиз. Бор.

О-во друзей советской кинематографии (ОДСК).—Тверская, 35; тел. 3-75-02. — Председ. центр. совета *Рудзутак* Ян. Эрнест.; председ. правления *Голышев* Ал-др Як.; зам. председ.: *Есиков* Гр. Петр. и *Наумов* Ив. Куприян.; генер. секр. *Кедрова-Пластина* Рев. Акиб.; члены правления: *Ацаркин* Ал-др Ник., *Мещеряков* Влад. Ник., *Мусвик* Влад. Карл., *Левинов* Мих. Дав., *Родова* Софья Осип., *Сутырин* Влад. Андр., *Щеголев* Вас. Павл., *Юков* Конст. Юлиан.; Председ. Моск. обл. оргбюро *Шарикян* Этум Артюнов.; отв. секр. *Соколов* Леон. Петр.

Ассоциация работников революционной кинематографии (АРРК).— Тверская, 59 (Музей революции); тел. 54-58. — Отв. секр. *Юков* Конст. Юлиан.; зам.: *Арустанов* Григ. Дав. и *Степанов* Мих. Мих.; председ. секций: актерской — *Панкрышев* Ант. Иос., сценарной — *Шнейдер* Мих. Як., режиссерской — *Разумный* Ал-др Еф., технической — *Анощенко* Ник. Дм.

Моск. ассоциация художников-декораторов.—Лубянский пр., 23, кв. 2; тел. 3-39-44.—Председ. *Королев* Ив. Ив.; секр. *Шевалдышева* Соф. Ник; члены правления: *Мартынов* Ал-др Вас., *Назарина* Анна Викт., *Сирвинт* Зин. Марк.

Кружок друзей искусства и культуры.—Старопименовский пер., 7-б; тел. 4-20-90.—Председ. *Собинов* Леон. Витал.; зам. председ.: *Богданович* Ал-др Влад. и *Осипов* Вас. Вас.

О-во друзей театра им. Станиславского.— Б. Дмитровка. 17, тел. 72-16.—Председ. совета *Семашко* Ник. Ал-др.; зам. председ. *Остроградский* Фед. Дм.; секр. *Галяшкин* Як. Ал-др.

О-во друзей Реалистического театра. — 1-я Тверская-Ямская, 4/1; тел. 1-62-31. — Председ. *Зельдович* Влад. Дав.; зам. председ. *Гладков* Фед. Вас.; секр. *Горбатов* Ник. Глеб.

О-во друзей Гос. еврейского театра. — Мал. Бронная, 2; тел. 1-69-10. — Председ. *Вайнштейн* Ар. Ис.; зам. председ.: *Бреиман* Иос. Марк. и *Палатник* Сам. Абр.; секр. *Локшина* Берта Абр.

О-во друзей украинского театра в Москве. — Тверская, 37, Украинский клуб; тел. 4-25-25. — Председ. *Янский* С. А.; зам. председ. *Грудзь* И. К.; секр. *Чеботарев* А. И.

О-во друзей музея ГОТОБ.—Б. Дмитровка, 8 (дирекция ГОТОБ); тел. для справок 56-14 (от 5 до 7 ч. веч.). — Почетный председ.: *Собинов* Леон. Витал.; председ. *Анисимов* Ал-др Ив.; секр. *Степанов* Влад. Павл.; казначей *Жегин* Ник. Тим.

О-во друзей музея Скрябина. — Б. Николопесковский пер., 11 кв. 1; тел. 5-58-96. — Председ. *Гольденвейзер* Ал-др Бор.; зам председ. *Жиляев* Ник. Серг.; секр. *Нечаев* Вас. Вас.

О-во А. П. Чехова и его эпохи. — Пр. Художеств. театра, 3 музей МХТ.—Председ. *Телешев* Ник. Дм.; зам. председ.: *Грузинский* Ал-ей Евг., *Елпатьевский* Серг. Як.; секр. *Дороватов* Ник. Серг

О-во призрения престарелых работников ГОТОБ и Малого театра.—Б. Дмитровка, 8, дирекция ГОТОБ: тел. 3-45-16.—Председ. *Ипполитов-Иванов* Мих. Мих.; зам. председ.: *Яблочкина* Ал-дра Ал-др., *Богданович* Ал-др Влад., *Смольцов* Ив. Вас.; секр. *Лизлов* Евг. Ник.

НАУЧНЫЕ УЧРЕЖДЕНИЯ.

Гос. академия художеств. наук (ГАХН).*—Кропоткинская ул. (Пречистенка), 12/2; тел. 3-56-08.—Президент *Коган* Петр Сем.; вице-президент *Морозов* Мих. Влад.; ученый секр. *Амаглобели* Серг. Ив.

Гос. институт муз. науки (ГИМН).—Мясницкая, 49; т. 2-26-91.—Директ. *Гарбузов* Ник. Ал-др.; ученый секр. *Гельман* Эфр. Григ.; председ. секций: теоретич.—*Иванов-Борецкий* Мих. Влад.; муз. акустики—*Гарбузов* Ник. Ал-др., физиолого-психологич.—*Мальцева* Ек. Ал-еев., вокально-методологич.—*Багадуров* Вс. Алаверд., фортепиано методологич.—*Прокофьев* Григ. Петр., муз. инструментоведения—*Рождественский* Ал-ей Андр., этнографич.—*Пасхалов* Вяч. Викт.

* Сведения об аппарате Академии не помещены в связи с реорганизацией, происходившей во время печатания книги.

Центр. дом. искусства в деревне им. Поленова.—Москворецкая ул., 26; тел. 3-72-55, 67-92 и 3-20-21.—Завед. *Игнатов* Вас. Вас.; замест. завед.: *Поткин* Пав. Дм. и *Шилов* Дм. Сам.; секр. *Салтанов* Юр. Ал-еев.; завед. театр. частью *Корсакова* Елиз. Андр.; завед. музык. частью *Корев* Сим. Ис.; завед. литерат. частью *Дриновский* Леон. Як.; завед. изо-частью *Бор-Раменский* К.; завед. методич. частью *Калашников* Ник. Мих.

Художеств.-инструктивный театр—*см. стр. 112.*

МУЗЕИ.

Театральный музей им. Бахрушина.—Уг. Валовой и Лужниковской ул., 12/29; тел. 4-04-20.—Откр. по воскрес., понед. и четв. от 11 ч. до 4 ч.; плата 30 к., для экскурс. 15 к.—Зам. директора *Ирыгунов* Мих. Дан.; ученый секр. *Прибыльский* Юр. Ив.

Инструктивная выставка при Доме искусства в деревне им. Поленова.—Москворецкая ул., 26; тел. 3-72-55.—Выставлены материалы по устройству деревенского, клубного и школьного театров. Осмотр по предварительному согласованию с администрацией; вход бесплатный.—Завед. *Шемшурин* Ник. Фед.

Музей Гос. театра оперы и балета.—Пл. Свердлова (Театральная), здание театра.—Откр. в дни спектаклей во время антрактов; плата 20 к.

Музей Малого театра.—Пл. Свердлова (Театральная), здание театра.—Откр. в дни спектаклей во время антрактов; вход бесплатный.—Зав. *Федоров* Вас. Вас.

Музей Художественного театра.—Пр. Художественного театра (Камергерский пер.), 3, здание театра; тел. 3-16-18.—Откр. по вторн. и пятн. от 12 до 4 ч. и в дни спектаклей во время антрактов; плата 20 к., для экскурсантов 10 к.—Завед. *Телешов* Ник. Дм.

Музей театра им. Мейерхольда.—Б Садовая, 18, здание театра; тел. 3-63-01.—Откр. в дни спектаклей от 11 до 3 ч. и во время антрактов; плата 20 коп., для экскурсантов 10 коп.—Завед. *Степанов* Валер. Як.

Усадьба-музей „Архангельское“ *.—В 4 км от станции Павшино, Балт. лин. Моск.-Бел.-Балт. ж. д.—Сохранилось здание театра нач. XIX в. по проекту и с декорациями Гонзаго. Плата 20 к., для экскурсантов 10 к.

Усадьба-музей „Останкино“ *.—Село Останкино, конечный пункт трамвая № 9; тел. 4-44-97.—Сохранился театральный зал XVIII в. Плата 20 к., для экскурсантов 10 к.

---

* Во время печатания книги дни и часы осмотра не были точно установлены.

Музей А. Н. Скрябина.—Б. Николопесковский пер., кв. 1; тел. 5-58-96.—Собраны материалы, характеризующие жизнь и творчество Скрябина и его современников-музыкантов. Откр. по вторн., четв. и воскрес. от 12 ч. до 3 ч.; плата 30 к., для экскурсантов 15 к.—Завед. *Каштанов* Серг. Ив.

Музей им. Н. Г. Рубинштейн.—Ул. Герцена (Б. Никитская), 13, фойе Большого зала Консерватории.—Собраны предметы, связанные с жизнью и работой первого ректора моск. Консерватории Н. Г. Рубинштейна, а также музыкальные инструменты различных времен и народов; часть музея посвящена памяти П. И. Чайковского. Откр. по понед. с $1^1/_2$ ч. до 3 ч., по четв. и воскрес. с 7 ч. до 10 ч. веч.; вход бесплатный.—Хранитель *Колчин* Евг. Ал-еев.

Коллекция музык. инструментов при ГИМН. **—Мясницкая, 49; тел. 2-26-91 и 5-38-36.—Откр. с $2^1/_2$ до $3^1/_2$ ч.; осмотр с особого разрешения (бесплатно). — Хранители: *Витачек* Евг. Франц. и *Подгорный* Тим. Фил.

Музей народной песни им. М. Е. Пятницкого.—Б. Божениновский пер., 17/19, кв. 231; тел. 2-26-01.—Собраны фонографические записи народных песен, старинные народные инструменты и крестьянские наряды. Осмотр по предварительному согласованию с администрацией; вход бесплатный.—Хранитель *Казьмин* Петр Мих.

УЧЕБНЫЕ ЗАВЕДЕНИЯ.

ТЕАТРАЛЬНЫЕ УЧЕБНЫЕ ЗАВЕДЕНИЯ.

Гос. центр. техникум театрального искусства (Цететис).—М. Кисловский пер., 4; тел. 3-90-71.—Отделения: драматич., музык.-драматич. и клубно-инструкт.—Завед. *Горин* Авр. Георг.; завед. учебной частью *Усов* Ал-др Георг.; 300 учащихся.

Рабфак искусств.—Мясницкая ул., 21/8; тел.: 3-79-73, 62-88 и 4-38-23.—Завед. *Киоран* Теод. Авг.; завед. учебной частью *Пуссен* Эд. Март.; завед. театр. отделением *Горюнов* Анат. Иос.

Гос. экспериментальные театральные мастерские им. Вс. Мейерхольда (Гэктемас).—Б. Садовая ул., 20; тел. 1-45-80.—Директор *Мейерхольд* Всев. Эмил.; завед. учебной частью *Коренев* Мих. Мих.; 100 учащихся.

Экспериментальные театральные мастерские при Камерном театре.—Тверской бульв., 23; тел. 5-44-18 и 5-70-45.—Отделения: актерское и режиссерское.—Главн. руководитель *Таиров* Ал-др Як.; завед. учебной частью *Лукьянов* Леон. Льв.; 50 учащихся.

Драматич. школа при театре им. Евг. Вахтангова.—Арбат, 26. тел. 2-46-37.—Завед. *Захава* Бор. Евг.; 20 учащихся.

** ГИМН—Гос. институт музыкальной науки.

Драматич. курсы под руков. Ю. А. Завадского.—Пушкарев пер., 21; тел. 3-39-61. — Завед. *Федорова* Ел. Петр.; 140 учащихся.

Драматич. студия им. М. Н. Ермоловой.—Столешников пер., 8/13, кв. 10; тел. 5-36-54.—Директор *Айдаров* Серг. Вас.; 100 учащихся.

Мастерская Пролеткульта по подготовке пролетарских актерских кадров.—Чистопрудный бульв., 19; тел. 5-40-30.—Завед. *Иванов* Ал-др Мих.

Студия народно-героического театра.—Ленинградское шоссе, 16.

Латышская театральная студия „Скатувэ".—Страстной бул., 8, Латышский клуб; тел. 4-39-70.—Директор *Вейден* Ян. Ян.; худож. руковод. *Глазунов* Осв. Фед.

Украинская драматическая студия.—Новокузнецкая, 11; тел. Замоскворечье 7-20. Руководители: *Смышляев* Валент. Серг. и *Афонин* Бор. Макар.; 25 учащихся.

Курсы циркового искусства (КЦИ).—Цветной бульв., 13; тел. 1-85-45. — Завед. *Линдер* Оск. Густ., зам. *Козлов* Мих. Ив.; 135 учащихся.

Эстрадные курсы им. Игоря Стравинского.—Петровский п., 5.

Курсы инструкторов массового действа (при О-ве строителей Международного красного стадиона).—Варварка, 11; тел. 1-51-13.

Курсы-мастерские Главискусства по подготовке инструкторов-организаторов массовой художеств. самодеятельности (при Доме им. Поленова).—Москворецкая, 26; тел. 3-72-55.

ХОРЕОГРАФИЧЕСКИЕ УЧЕБНЫЕ ЗАВЕДЕНИЯ.

Балетный техникум (при 1-м Гос. театре оперы и балета).—Пушечная ул., 2/6; тел. 1-65-14.—Завед. *Баринова* А. Г.;260 учащихся.

Гос. курсы хореографии.—1-я Тверская-Ямская, 5; тел. 86-07. Завед. *Ларионов* Ал-др Ларр.; 250 учащихся.

Гос. курсы искусства движения.—Мясницкая, 21; тел. 2-18-87. —Завед. *Цветаева* Валер. Ив.; 200 учащихся.

Курсы ритма Красно-Пресн. РОНО.—Садовая-Кудринская ул., 2/35 тел. 5-36-46.—Отв. руковод. *Соболева* Елиз. Серг.; 120 учащихся

Курсы ритма.—Плющиха, 64.

Курсы ритмики при ГАХН.—Покровский бул., Подсосенский п., 20

МУЗЫКАЛЬНЫЕ И ВОКАЛЬНЫЕ УЧЕБНЫЕ ЗАВЕДЕНИЯ.

Моск. гос. консерватория (МГК).—Ул. Герцена (Б. Никитская), 13; тел. 2-07-48, 5-74-13 и 5-81-85.—Факультеты: научно-композиторский, инструкторско-педагогический и исполнительский.—Ректор *Пшибышевский* Бол. Стан.; проректор по учебной части *Иванов-Борецкий* Мих. Влад.; проректор по админ.-хоз. части *Бо-*

ровков Ал-ей Ив.; члены правления: *Гиршис* Серг. Влад., *Виноградов* Викт. Серг.; секр. *Епифанова* Клавд. Ал-еев.; 900 учащихся.

Воскресная рабочая консерватория при МГК.—Ул. Герцена, 13; тел. 2-60-78.—Завед. *Баллог* Влад. Дав.

Музык. рабфак при МГК.—Ул. Герцена, 13; тел. 3-49-29 Завед. *Абакумов* Серг. Ник.; завед. учебн. частью *Успенская* Кл. Вяч.

Областной музык. техникум—Мерзляковский пер., 9, и ул. Герцена, 23/14; тел. 5-98-95 и 76-79.—Завед. *Лещенко* Сем. Ив.; завед. учебной частью *Блюман* Рах. Льв.; 828 учащихся.

1-й Моск. музык. техникум.—Ул. Герцена, 13; тел. 2 60-78.—Завед. *Каллай* Ник. Франц; 230 учащихся.

Музык. техникум им. Гнесиных.—Собачья площадка, 5; тел. 2-12-30.—Завед. *Гнесина* Ел. Фабиан.; 280 учащихся.

Инструкторско-педагогич. техникум им. Октябрьской революции.—Средн. Овчинниковский пер., 1; тел. 1-85-70 Завед. *Ревич* Вен. Ал.; 420 учащихся.

Музыкальные курсы и школы.

Опытно-показательная школа при Консерватории — ул. Герцена, 13; т. 1-17-75.

Курсы Бауманского отдела народного образования (б. Шор)—Чистопрудный бул., 17; тел. 2-94-79.

Курсы им. Глазунова—Б. Чудов п., 4; тел. 5-85-37.

Школа и курсы при техникуме им. Гнесиных—Собачья площадка, 5; тел. 2-12-30.

Школа и курсы им. Игумнова—Покровка, 43; тел. 4-17-37.

Курсы им. Ипполитова-Иванова—Таганка, Марксистская ул., 23; тел. 2-48-51.

Школа и курсы при техникуме им. Мусоргского—Новослободская ул., 12; тел. 5-61-72.

Подготовит. курсы при техникуме им. Октябрьской революции—Средн. Овчинниковский пер., 1; тел. 1-85-70.

Школа при 1-м музык. техникуме—ул. Герцена, 13, т. 2-60-78.

Курсы при техникуме им. Рахманинова—Сретенка, 6; т. 2-52-58.

Школа и курсы при обла тн. техникуме — Мерзляковский пер., 9; тел. 1-97-10 и 76-79.

Курсы им. Славинского—Пятницкая, 10.

Курсы Сокольнич. отд. народн. образов.—Фуркасовский п., 10, пом. 12; отделение — Русаковская 28, Сокольнич. дом Комсомола.

Школа Сокольнич. отд. народн. образов. — Краснопрудная, 31.

Школа и курсы им. Стасова—Софийская наб., 10.

Школа и курсы им. Стравинского—Петровский п., 5; т. 82-63.

Школа и курсы им. Танеева—2 й Щипковский п., 3, т. 4-23-22.

Военно-капельмейстерские курсы при Консерватории—ул. Герцена, 13; тел. 2-07-48.

Вокальные курсы. *

Студия оперного и концертного пения Н. В. Ван-дер-Вейде—Сытинский туп., 1, кв. 60; тел. 2-46-38.

Курсы при ГИМН—Мясницкая, 49; тел. 2-26-91.

Студия при Гос. хоровой капелле — Тверской бульв., 26, помещ. РТО; тел. 5-32-96.

Украинская хоровая студия—Новокузнецкая,11, тел. Замоскворечье 7-20.

Курсы оперного пения Шпигель — ул. Маркса и Энгельса, 7; тел. 4-53-26.

Курсы народных инструментов.

Курсы гармонистов при Центр. доме ВЛКСМ—Новокузнецкая 40, тел. 4-10-49.

Курсы гармоники при техникуме им. Октябрьской революции— Средн. Овчинниковский пер., 1; тел. 1-85-70.

Курсы народных инструментов при Райдоме комсомола Пролетарского района—Товарищеский п., 22, тел. 5-20-99.

Курсы народных инструментов Сокольнич. отд. народн. образов.—Сретенка, Селиверстов п., 26/2, тел. 1-40-36.

КИНО-УЧЕБНЫЕ ЗАВЕДЕНИЯ.

Гос. техникум кинематографии (ГТК). — Ленинградское шоссе, 44/2; тел. 30-58 и 1-37-60. — Отделения: актерское, режиссерское, лаборантское и операторское. — Завед. *Чернов* Серг. Серг.; пом. завед. по учебной части *Синявский* Ал-др Мих.

Заочные кино-курсы ОДСК.—Тверская, 35; тел. 3-75-02.

БИБЛИОТЕКИ. **

Гос. театр. библиотека при Малом театре.—Пушечная (Софийка), 2.—50.000 томов; откр. от 11 до 4 ч.—зав. *Фомин* Ал-др Ал-др.

Библиотека театр. музея им. Бахрушина. — Валовая, уг. Лужниковской, 12/29; тел. 4-04-20.—20.000 томов; откр. ежедн., кроме суббот. от 11 ч.до 4 ч.—завед. *Власова* Раиса Ив.

Фундаментальная библиотека Росс. театр. об-ва. — Тверской бульв., 26; тел. 5-32-96. — 30.000 томов; откр. от 11 ч. до 4 ч. — Завед. *Комаров* Мих. Ив.

---

* Вокальные отделения имеются также при некоторых музыкальных курсах и школах (*см. выше*).

** Помимо перечисленных специальных библиотек, театральная и музыкальная литература имеется во всех крупных библиотеках универсального типа. В частности в Публичной библиотеке им. Ленина (ул. Маркса и Энгельса, 14) насчитывается до 30.000 томов театральной литературы и свыше 20.000 томов нот и книг по вопросам музыки.

Библиотека Гос. академии художеств. наук. — Кропоткинская ул. (Пречистенка), 12/2; тел. 3-56-08. — 68.000 томов; откр. по четв. и субб. от 12 ч. до 5 ч., в остальные дни от 12 ч. до 9 ч.— Завед. *Пожарский* Ник. Ив.

Библиотека Дома искусств им. Поленова.—Москворецкая ул., 26; тел. 3-72-55.—3.500 томов по искусству и вопросам художеств. работы в деревне; пользов. по особому разрешению администрации.

Библиотека им. Верхарна.—Арбат, 1, вход с ул. Воровского.— 15.000 томов по искусству и художеств. литературе; откр. ежедн., кроме понед., от 2 ч. до 8 ч.

Библиотека «Кружка друзей искусства и культуры». — Старопименовский пер., 7-б; тел. 4-20-90. — 3.000 томов по искусству; откр. от 9 ч. до 11 ч. веч.

Библиотека Моск. консерватории.—Ул. Герцена, 13; т. 2-07-48.

Фундаментальный отд. (117.000 томов и 87.000 нотных тетрадей); откр. от 9 ч. до 3 ч.—Завед. *Алексеева* А. В.

Музык.-академич. отд. (60.000 томов); откр. ежедн., кроме понед., от 3 ч. до 8 ч.—Завед. *Савельева* Зин. Фил.

Нотная библиотека ГОТОБ.—Пл. Свердлова (Театральная), здание ГОТОБ. — 16.000 нотных тетрадей; откр. в дни спектаклей от 7 ч. до 11 ч. веч.—Завед. *Богданов* Анат. Петр.

Нотное отдел. библиотеки им. Гоголя.—Красная Пресня, 4; тел. 5-26-52.—2.500 нотн. тетрадей; откр. по сред. и пятн. от 6 до 8 ч. в.

ПЕЧАТЬ.

ИЗДАТЕЛЬСТВА.

„Теа - кино - печать" (акц. о-во). Правление — Тверская 35, тел. 3-32-46; редакция периодич. изд. — Страстной бульв., 2/42, тел. 2-88-90; отд. моск. розницы, склад и экспедиция—Страстной бульв., 4, тел. 2-68-10, 2-68-11; магазины: „Кино-книга"—Страстной бульв., 2/42; „Сцена и экран"—Тверская, 19, тел. 3-65-14.

Предс. правления *Тронин* Влад. Арк. (тел. 40-56); зам. председ. *Литовский* Осаф Сем. (завед. теа-сектором, тел. 1-77-83); член правления *Рудой* Як. Бор. (завед. кино-сектором, тел. 1-77-83); комерч. директор *Бауман* Вас. Фед. (тел. 2-59-49); завед. отд. распространения *Лазарев* А. А. (тел. 73-86); завед. рекламным отд. *Шиковский* А. А. (тел. 4-15-61).

Изд-во Российского театрального о-ва (РТО).— Тверской бульв., 26, тел. 5-32-96; магазин —Советская пл., 28, тел. 1-78-61.—Завед. *Попов* Ник. Ал-др.

Изд-во Моск. о-ва драм. писателей и композиторов (МОДПиК).—Тверской бульв., 25 (Дом Герцена); тел. 5-44-43.—Предс. редиздата *Тронин* Влад. Арк.; завед. изд-вом *Розовский* Сол. Григ.; зам. *Антик* Влад. Марк.

Изд-во ЦК Рабис—Солянка, 12 (Дворец труда), комн. 98; тел. 4-30-78.—Завед. *Шефтель* Ис. Абр.

Музык. сектор Госиздата. — Неглинная 14; тел. 3-69-25 и 2-39-12. — Завед. *Юровский* Ал-др Наум.; пом. завед. *Мотов* Мих. Фед.; завед. редакцией *Шульгин* Лев Влад.

Изд-во „Музторг МОНО“.—Лубянский пассаж, помещ. 44; тел. 38-17.—Завед. *Мейчик* Марк Наум.; секр. *Сорокина* Мар. Ник.

ЖУРНАЛЫ и ГАЗЕТЫ.

„Бюллетень ЦК Союза работников искусств“, ежемес. журн. — Солянка, 12 (Дворец труда), комн. 98; тел. 3-84-30.—Изд. ЦК Рабис; тираж 7.000 экз.; подписная плата 8 р. 50 к. в год. — Ред. *Алексеев* Ал-др Ал-еев.

„Бюллетень Центропосредрабиса“, ежемес. журн.—Софийская наб., 30; тел. 2-22-65 и 1-99-29.—Изд. Центропосредрабиса; тираж 1.200 экз.; подп. плата 6 р. в год.—Ред. *Белиловский* Наум Абр.; зам. *Курдяев* Дм. Вас.

„Деревенский театр“, ежемес. журн.—Воздвиженка, 9, комн. 223; тел. 1-76-55. — Орган Главискусства, Агитпропа ЦК ВЛКСМ и Центр. дома искусства в деревне им. Поленова; изд. „Крестьянской газеты“; тираж 10.000 экз.; подп. плата 6 р. в год.—Ред. *Пельше* Роб. Андр.; зам. *Субботин* Леон. Арс.; секр. *Орлов* Мих. Ив.

„Кино и жизнь“, журн, вых. каждые 10 дней.—Страстной бульв., 2/42; тел. 2-88-90.—Изд. „Теа-кино-печати“; тираж 45.000 экз.; подп. плата 4 р. 50 к. в год—Ред. *Рудой* Як. Бор.

„Кино и культура“, ежемес. журн. — Страстной бул., 2/42; тел. 2-88-90.—Изд. „Теа-кино-печати“; тираж 3.000 экз.; подп. плата 7 р. 50 к. в год. — Отв. ред. *Бляхин* Пав. Андр.; ред.: *Шутко* Кир. Ив. и *Юков* Конст. Юлиан.

„Кино“, газета, вых. каждые 5 дней. — Страстной бульв., 2/42; тел. 2-88-90.—Орган ОДСК; изд. „Теа-кино-печати“; тираж 45.000 экз.; подп. плата 2 руб. в год.—Ред. *Мальцев* Конст. Ал-др.; зам. *Юков* Конст. Юлиан.; зав. редакц. *Милкин* Аф. Еф.; секр. *Беляевский* Мих. Серг.

„Клуб и революция“, ежемес. журн. — Чистопрудный бул., 6, комн. 339; тел. 4-79-75 и комм. 3-27-80 доб. 177. — Орган Главполитпросвета, ЦК ВЛКСМ и Пролеткульта; изд. „Теа-кино-печати“; тираж 3.000 экз.; подп. плата 10 р. в год.—Ред. *Масленников* Ник. Ник.; секр. *Поляков* А. В.

„Материалы для клубной сцены“, ежемес. журн.—Солянка, 12 (Дворец труда), комн. 213; тел. 4-12-27. — Изд. РИО ВЦСПС; ти-

раж 7.000 экз.; подп. плата 6 р. в год. — Ред. *Исаев* Иос. Савел.; секр. *Фастовская* Клара Еф.

„**Малые формы клубного зрелища**", ежемес. журн. — Охотный ряд, 9; тел. 3-03-49.—Орган МОСПС; изд. „Труд и книга"; тираж 4.000 экз.; подп. плата 9 р. 60 к. в год.—Ред. *Южанин* Бор. Сем.; зам. *Морозовский* Влад. Сем.

„**Музыка и революция**", журн., вых. 8 раз в год. — Неглинная, 14; тел. 2-39-12.—Изд. Госиздата; подп. плата 5 р. в год.—Ред. *Челяпов* Ник. Ив.; секр. *Бауман* Я.

„**Музыкальное образование**", двухмес. журн.—Ул. Герцена, 13; тел. 2-07-48 и 3-76-39. — Орган Главпрофобра; изд. Госиздата; тираж 1.200 экз.; подп. плата 4 р. 50 к. в год. — Ред *Пшибышевский* Болесл. Стан.; секр. *Калтат* Лев Льв.

„**Программы**", еженед. журн. (программы моск. театров).— Страстной бульв., 2/42, тел. 2-88-90.—Изд. „Теа-кино-печати", тираж 40.000 экз.; цена номера 5 к.—Ред. *Писаренко* Ю. В.

„**Пролетарский музыкант**", журн., вых. 8 раз в год. — Неглинная, 14, 2-й эт.; тел. 3-69-31. — Орган Всеросс. ассоц. пролет. музыкантов; изд. Госиздата; тираж 2.000 экз.; подп. плата 5 р. в год.— Ред. *Крылова* Сарра Ал-еев.; секр. *Келдыш* Юр. Всев.

„**Рабис**", еженед. журн.—Солянка, 12 (Дворец труда), комн. 98; тел. 4-30-78. — Изд. ЦК Рабис; тираж 11.000 экз.; подп. плата 8 р. 50 к. в год.—Ред. *Шамардина* Соф. Серг.; зам. *Бескин* Эмман. Мартын.; секр. *Эрманс* Викт. Конст.

„**Рабочий и искусство**", газета, вых. каждые 5 дней—Страстной бул., 2/42; тел. 2-88-90.—Изд. „Теа-кино-печати"; тираж 60.000 экз.; подп. плата 2 р. 75 к. в год.—Ред. *Чернявский* Лев. Ник.; зам. ред. *Литовский* Осаф. Сем.

„**Репертуарный бюллетень**", ежемес. журн. — Чистопрудный бул., 6, комн. 326; тел. 51-57 и комм. 3-27-80 доб. 111. — Орган Главискусства; изд. „Теа-кино-печати"; тираж 3.000 экз.; подп. плата 6 р. 50 к. в год.—Ред. *Пельше* Роб. Андр.; зам. ред. *Корев* Сим. Ис.; секр. *Макс* Ал-др Фед.

„**Советский театр**", журн., вых. каждые 10 дней. Страстной бул., 2/42; тел. 2-88-90.—Изд. „Теа-кино-печати"; подп. плата 5 р. 50 к. в год.

„**Цирк и эстрада**", журн., вых. каждые 10 дней.—Страстной бул., 2/42; тел. 2-88-90.—Орган Центр. управл. гос. цирками; изд. „Теа-кино-печати"; тираж 15.000 экз.; подп. плата 5 р. 50 к. в год.— Ред. *Луначарская* Анна Ал-др.; секр. *Уразов* Измаил Алиев.

ТЕАТРАЛЬНЫЕ ОТДЕЛЫ КРУПНЕЙШИХ ГАЗЕТ.

„**Вечерняя Москва**".—Б. Дмитровка, 22; тел. 3-83-39.—Завед. театр. отд. *Лоренцо* Бор. Як.

„**Известия ЦИК и ВЦИК**". — Б. Путинковский пер., 5; тел. 4-77-93 и 4-77-96.—Завед. культ.-социальным отд. *Баранчиков* Петр Григ.; секр. *Копьев* Серг. Тим.

„Комсомольская Правда“. — М. Черкасский пер., 3/4; тел. 2-89-05.—Завед. театр. отд. *Бачелис* Ил. Изр.; секр. *Долгополов* Мих. Мих.

„Красная Звезда“.—Ильинка, 2; тел. 1-97-70 доб. 144.—Завед. литерат.-театр. отд. *Коренев* Генн. Еф.; пом. *Пакентрейгер* Сол. Иос.

„Московский Комсомолец“.—Тверская, 15; тел. 4-69-94.—Завед. театр. п/отд. *Соколов*. Пав. Иллар.

„Наша газета“.—Солянка, 12 (Дворец труда), комн. 22; тел. 1-87-57.—Завед. театр. отд. *Валерин* Сем. Арнольд.

„Правда“. — Тверская, 48; тел. 4-31-73.—Завед. культурным сектором *Попов-Дубовский* Вениам. Сераф.; секр. *Вольф* Ел. Дав.

„Пролетарий“.—Сад.-Сухаревская ул., 11; тел. 37-53.—Завед. театр. отд. *Моров* Ал-ей Григ.

„Рабочая газета“. — Тверская, 3; тел. 2-44-31.—Сотрудники театр. отд.: *Халютин* Сем. Еф. и *Пересветов* Ник. Ал-др.

„Рабочая Москва“.—Б. Дмитровка, 22; тел. 5-92-48.—Завед театр. отд. *Позднов* Мих. Мих.

„Труд“.—Солянка, 12 (Дворец труда), комн. 277; тел. коммут. „Дворец труда“ доб. 509.—Завед. культурным отд. *Стекольников* Ал-др Як.

ОРГАНИЗАЦИИ ПО РАСПРОСТРАНЕНИЮ ТЕАТРАЛЬНЫХ БИЛЕТОВ.

Справочные бюро треста „Мосрекламсправиздат“ (Моск. коммун. хозяйства).—Бюро продают билеты во все театры, на концерты и лекции и в кино „Арс“ и „Колосс“. Открыты от 8 ч. 30 м. у. до 5 ч. 30 м., бюро №№ 1, 15 и 16—от 8 ч. у. до 8 ч. веч.

Адреса бюро.

Центр. —Театральный пр., 3, под'езд 2; тел. 4-01-80.
№ 1—Арбатская пл.; тел. 4-28-20 и 35-59.
№ 3—Добрынинская (Серпуховская) пл.; тел. 4-62-75.
№ 4—Сад.-Земляной вал, у Курского вокз.; тел. 3-38-50.
№ 5—Застава Ильича (Рогожская); тел. 1-40-45.
№ 6—Каланчевская пл.; тел. 3-38-49 и 65-89.
№ 7—Краснопресненская заст.; тел. 4-62-76.
№ 8—Охотный ряд; тел. 1-39-60.
№ 9—пл. Дзержинского (Лубянская пл.); тел. 1-36-73.
№ 10—Мясницкие ворота; тел. 35-60.
№ 12—Преображенская заст.; тел. 3-16-35.
№ 13—Разгуляй; тел. 1-39-59.
№ 14—Садовая-Сухаревская ул.; тел. 5-37-94.
№ 15—пл. Свердлова, киоск; тел. 56-52 и 97-50.
№ 16—Страстная пл.; тел. 3-40-66 и 34-91.
№ 17—Таганская пл.; тел. 3-19-09.
№ 18—Ст. Триумфальная пл.; тел. 3-39-46.

№ 19—Трубная пл.; тел. 5-57-74.
№ 20—пл. Свердлова, трамв. станция; тел. 3-16-36.
№ 21—Красные ворота; тел. 1-31-11.
№ 22—пл. Ногина (Варварская); тел. 97-49.
№ 24—Театральный пр., 3, в под'езде МКХ.
№ 25—Воздвиженка, 10, универмаг МОСПО; тел. 61-35.

Центр. театральная касса (ЦТК).—Б. Дмитровка, 6; тел. 58-28, 3-20-76 и 5-54-64. — Касса распределяет льготные билеты в гос. театры и цирки (через районные кассы) и продает абонементы; состоит в ведении Главискусства. Завед. *Гришин* Пав. Як.; пом. *Самойлов* Серг. Петр.; уполномоченные: *Граве* Пав. Ал-др., *Гешелин* Ал-др Григ., *Баев* Ал-др Сем.

Районные кассы:

№ 1 Сокольническая—В. Красносельская, 7 (райсовет); № 2—Солянка, Дворец труда, комн. 266; № 3 Сущевская — Бахметьевская, 15 (клуб инженеров транспорта); № 4 Тверская—1-я Тверская-Ямская, 4 (Реалистич. театр); № 5 Ленинская—Ленинградское шоссе, 34-а (Дворец им. Осоавиахима); № 6 Краснопресненская—Ниж. Пресня, 1/30 (фабком Трехгорной м-ры); № 7 Свердловская—пл. Свердлова, 2-й Дом советов (багажн. отд. Гор. ж.-д. станции); № 8 Индустриальная — Теплый пер., 5 (фабком ф-ки „Красная Роза"); № 9 Хамовническая—ул. Герцена, 13 (Малый зал Консерватории); № 10 Замоскворецкая 1-я—Садовническая ул., 13 (клуб МОГЭС); № 11 Замоскворецкая 2-я—Б. Полянка, 54 (райсовет); № 12 Серпуховская—Шаболовка, 19 (фабком пивовар. з-да; № 13 Заводская—Воронцовская, 8 (групком № 27 Нарпит); № 14 Ильинская 1-я — Ильинка, Ст. Гостин. двор, пом. 33; № 15 Пролетарская—Б. Коммунистическая ул., 29 (Райсовет); № 16 Ильинская 2-я—Ильинка, Ст. Гостин. двор, пом. 33.; № 17 Спартаковская—Нов. Басманная, 33 (райсовет); № 18 Благушинская—Введенская пл. (Ленинский дворец текстильщ); № 19 Черкизовская—Преображенская застава, 19 (клуб им. Шитова), № 20 Сретенская—Рождественский бул., 16 (культотдел союза печатников); № 21 Мясницкая—Чистопрудный бул., 6 (Наркомпрос); № 22 Покровская—Маросейка, 17 (хоз. п/отд. ГЭТ'а); № 23 Бауманская — Нов. Басманная ул., 14 (клуб транспортников); № 24 Китайгородская—Красная пл., Гум (Красный уголок Гума).

Розничная продажа билетов членам профсоюзов производится в следующих кассах: Петровка, 2, универмаг Мосторга (с 11 ч. до 5 ч.); Красная пл., Гум, 1-я линия (с 12 ч. до 5 ч.); Мясницкая ул., 51, Госторг (с 4 ч. до 9 ч.); Петровка, 5, касса Софила (с 12 ч. до 6 ч.); Б. Дмитровка, 6, ЦТК (с 9 ч. до 7 ч.).

Бюро обслуживания организованного зрителя (БООЗ) при УМЗП.—Каретный Ряд, 3; тел. 1-20-73. — Распределяет льготные билеты в театры УМЗП; откр. от 10 ч. у. до 7. ч. веч., районные кассы от 12 ч. до 6 ч.—Инспектор *Ладыженский* Абр. Мих.

Районные кассы:

Каретный Ряд, 3 (УМЗП); Триумфальная пл., 1/29 (Театр Сатиры); Нов. Басманная ул., 2 (местком НКПС); Чистопрудный бул., 6 (местком Наркомпроса); Мясницкая ул., 45 (партшкола); Б. Коммунистическая ул., 29 (райсовет); Ильинка, 9 (клуб им. Сокольникова); Б. Полянка, 54 (райсовет); Теплый пер., 5 (фабком ф-ки „Красная Роза"); Введенская пл., 1 (Ленинский дворец текстильщиков); Петровка, 2 (универмаг Мосторга); Воздвиженка, 10 (универмаг МОСПО).

Петровская касса Софила.—Петровка, 5; тел. 63-06.—Продает по нормальной расценке билеты на концерты, лекции и в некоторые театры; открыта от 12 ч. до 6 ч.—Завед. *Дурнев* Серг. Сем.

Кино-театральное бюро ОДСК.—Тверская, 35; тел. 3-75-02.—Распределяет льготные абонементы в кино театры по заявкам профколлективов.- Завед. *Мусвик* Влад. Карл.

ПРОИЗВОДСТВО, ПРОДАЖА И ПРОКАТ ТЕАТРАЛЬНОГО ИНВЕНТАРЯ.

„Госснабтео", мастерские Дома искусств им. Поленова (производство декораций, бутафории, костюмов, париков и т. д.).—Москворецкая ул., 26; т. 3-20-21 и 3-72-55.—Зав. *Баклин* Ник. Вас.

Склад Дома искусств им. Поленова (прокат костюмов и париков).—Тверская, 68; тел. 3-12-38.—Завед. *Шнейдер* Ал-др Ал-др.

Костюмерная мастерская и прокатный склад Центр. управления госцирками. — Садовая-Самотечная ул., 3-а; тел. 5-39-40. — Завед. *Белоцерковская* Роз. Наум.

Костюмерная мастерская и прокатный склад УМЗП (Управления моск. зрелищными предприятиями). — Б. Дмитровка, 6; тел. 5-20-43.—Завед. *Брук* Григ. Сем.

Лаборатория ГОТОБ (производство и продажа париков и грима).—Б. Дмитровка, 8/1; тел. 1-83-36.—Завед. *Хорват* Л. А.

„Сцена и экран", магазин „Теа-кино-печати" (теа-кино-литература и грим).—Тверская, 19; тел. 3-68-44.

Магазин Росс. театр. о-ва (теа-литература и грим). — Советская пл., 28; тел. 1-76-81.

ОБЩЕЖИТИЯ РАБОТНИКОВ ИСКУССТВ.

Общежитие УМЗП (Управления моск. зрелищными предприятиями).—Каретный Ряд, 3, „Эрмитаж".

Общежитие Мособлрабиса для приезжающих безработных.—Верхняя Масловка, 71; тел. Петровский парк 54.

Убежище для престарелых работников ГОТОБ и Малого театра. — Измайловский Зверинец, Главный проспект.

VI

АДРЕСА

АРТИСТОВ, МУЗЫКАНТОВ, ТЕАТРАЛЬНЫХ ДЕЯТЕЛЕЙ и КИНО-РАБОТНИКОВ МОСКВЫ

СПРАВКИ

ОБ АДРЕСАХ ЖИТЕЛЕЙ МОСКВЫ

ВЫДАЮТ

СПРАВОЧНЫЕ БЮРО МОСРЕКЛАМСПРАВИЗДАТА

ПО ДАННЫМ МОСКОВСКОГО АДРЕСНОГО БЮРО

Адреса справочных бюро
Мосрекламсправиздата
см. стр 210.

Абонентам справки выдаются
ПО ТЕЛЕФОНУ.

В настоящем отделе помещены домашние адреса артистов и административно-технического персонала московских театров, музыкантов, кино-работников, деятелей теа-печати и др. лиц, работающих в области театра, музыки и кино.

При каждой фамилии указаны профессия и место службы. При фамилиях лиц, занимающих несколько должностей, обычно, указана лишь основная служба.

АБДУЛОВ Ос. Наум., арт. — Лубянский пр., 3, кв. 20; тел. 5-88-70. (Проф-клубная маст.).

АБЕЗГАУЗ Ефр. Як., муз.—Тверской б., 7, кв. 47.

АБЛИН Моис. Сам., муз.—Арбат, 54, кв. 48. (ГОТОБ).

АБЛОВ Ник. Евг.—Старомонетный п., 7, кв. 12. (Драмколлектив № 18).

АБОЯН Петр Дав., арт. — 4-я Тверская-Ямск., 18, кв. 36, (Армянский театр).

АБРАГАМ Ида Сем.—Ул. Станкевича, 12, кв. 3; тел. 2-81-18. (ГОСЕТ).

АБРАМОВ Вас. Мих., муз.—Скатертный п., 16, кв. 4. (Театр Оперетты).

— Вас. Андр., арт. — Безбожный п., 40, кв. 3. (Драмколлектив № 13).

— Влад. Фед., пиан.—Б. Власьевский п., 7. кв. 2. (Обл. муз. техн.).

АБРАМОВА Анаст. Ив., арт. бал.—Кузнецкий М., 3, кв. 3; тел. 5-75-64. (ГОТОБ).

— Ел. Григ., арт.—1-й Самотечный пер., 15 кв. 29. (Детск. передвижн. театр).

— Лид. Фед., арт. хора — Мал. Гнездниковский п., 12, кв. 3; тел. 78-92. (Театр оперетты).

АБРАМОВИЧ Анат. Конст., муз.—Дегтярный п., 6, кв. 7. (Театр им. Станиславского).

АБРАМЯН Астра Сем., концерт. пев.—Сад.-Спасская, 20, кв. 18; тел. 5-80-87.

АБХАЗСКАЯ Зейнаб Валер., арт. балета. —Бауманская пл., 9, кв. 2.

АВДЕЕВ Ив. Ал-еев., арт. эстрады.—Ст. Божедомка, Тополев п., 3, кв. 8; тел. 5-51-66.

АВДЕЕВА Елиз. Ал-др., арт.—Вспольный п., 21, кв. 4; тел. 2-20-83. (Оперетта-Буфф).

АВДЕЕНКО Григ. Никит., муз.—Черкизово, Азаковская, 32, кв. 1. (ГОТОБ).

АВЕРБУХ Лия Абр.—М. Грузинская, 34, кв. 24. (Консерватория).

АВЕРИН Дм. Павл., муз. — Смоленский бул., 51, кв. 4. (Театр «Красный Петрушка»).

АВЕРКИЕВА Нина Серг., арт. — Уг. Гагаринского и Староконюш. п., 14/5, кв. 16. (Театр им. Станиславского).

АВЕРЬЯНОВ Ив. Ал-др., арт. — Софийская наб., 26, комн. 155. («Синяя Блуза»).

АВЕТИСОВ Григ. Артем.—Пименовский п., 3, кв. 3; тел. 1-72-23. (Восток-кино).

АВИЛОВА В. М., арт. хора—Каляевская, 29, кв. 112. (ГОТОБ).

АВРАМОВ Арс. Мих., муз.—Б. Якиманка, 4, кв. 5.

АВРАНЕК Ульрих Иос., заслуж. арт., хормейстер—Бол. Дмитровка, 4/2, кв. 19; тел. 1-77-01. (Театр им. Станиславского).

АВРЕХ Валент. Ал-др., муз.—Никитский бул., 6, кв. 4; тел. 3-35-03. (ГОТОБ).

АГАДЖАНОВА-ШУТКО Нина Фердин.—Страстной бул., 13, кв. 3; тел. 2-29-04. («Межрабпом-фильм»).

АГАПОВ Ал-др Еф., арт.—Тверская, 54, кв. 22. (Театр б. Корша).

АГАФОНОВ Р. Б., муз.—Безбожный п. 25, ВПШ. (Оркестр Облпроса).

— Фед. Вас.—Холодильный п., 16, кв. 15. (Оркестр слепых).

АГЕЙЧЕНКОВ Ив. Григ., арт.—Сад.-Каретная, 7/2, кв. 14. (Театр Революции).

АГИНСКАЯ Алина Григ., концерт. пев.—1-й Колобовский п., 4, кв. 1; тел. 5-55-76.

АГРОНОВИЧ Сар. Сам., арт. — Фурманный п., 18, кв. 33; тел. 64-44. (Малый театр).

АГРОНСКИЙ Сем. Як., муз.—Ст. Перловская, Сев. ж. д., поселок «Дружба». (ГОТОБ).

АДАМАЙТИС Элеон Иос., арт.—Ул. Станкевича, 11, кв. 6; тел. 2-64-49. (Театр им. МОСПС).

АДАМОВ Мих. Прокоф., засл. арт., проф. муз. Кабанихинский п., 24, кв. 4; тел. 2-36-38. (ГОТОБ и Консерватор.).

АДАМОВА Ирина Ам., пиан — Брюсовский, 6, кв. 14.

— Юл. Мих., арт. бал.—Кабанихинский п., 28. кв. 34; тел. 2-36-38. (ГОТОБ)

АДАМОВИЧ Ел. Мих., арт. бал. — М. Дмитровка, 25, кв. 14; тел. 5-61-02. (ГОТОБ).

АДАМОВИЧ-ИОДКО Лид. Леонард., арт. хора. — Проточный п., 11, кв. 84. (ГОТОБ).

АДЕН Викт. Богдан., художн.—Сад.-Земл. Вал 11, кв. 9.

АДЕРКАС Гала Владим., арт. — Микульский п., 6, кв. 2. (Камерная опера).

АДУЕВ Ник. Альфр. литератор.—Б. Спасоглинищевский п., 9, кв. 17; тел. 5-48-79.

АЗАНЧЕВСКИЙ Сераф. Вас., арт.—Арбат, 5, кв. 23; тел. 3-28-77. (Театр Революции).

АЗАРИН Азарий Мих., арт.—Дегтярный п., 10, кв. 3; тел. 30-14. (МХТ 2-й).

АЗАРОВ Ник. Григ., арт. эстрады.—Грохольский п., 14/12, кв. 1.

АЗАРОВА Марг. Ник., арт. эстр., Дегтярный, 6, кв. 7; тел. 1-79-55.

АЗАРХ Абель Сол., арт.—Петр.-Разумовское, Соболевский п., 8, кв. 1. (Замоскворец. театр).

АЗЬЯН Маргин Карп., реж.-админ.—Арбат, 43, кв. 1; тел. 2-51-36.

АИГИНА Т. А., арт.—3-я Богородская, 36, кв. 4. (Моск. худож. балет).

АЙВАЗОВСКАЯ-ТРОЦКАЯ Ек. Ив., арт.—Тверская, 19, комн. 183. (Оперетта-Буфф).

АЙДАРОВ Серг. Вас., заслуж. арт.—Трехпрудный 5, кв. 15, т. 1-53-54. (Малый театр).

АЙДАРСКИЙ Газиз Исхак., реж.—Б. Татарская, 28. (Татарский театр).

АЙЗЕНБЕРГ Ис. Бор., админ.—Староконюшенный п., 37, кв. 16; тел. 5-42-39. («Синяя Блуза»).

— Нина Евс., художник. — Покровка, 29, кв. 33; тел. 2-07-42.

АЙЗИКОВИЧ Натан Вольф.—Никитский бул., 6, кв. 27. (Директ. театра Семперантэ).

АКИМОВ Ив. Ник., админ.—Оружейный п., 15, кв. 3; тел. 5-88-82.

АКИМОВА Вера Ив., арт.—Остоженка, 5, кв. 30; тел. 5-05-71. (Театр им. Станиславского).

— Кс. Леон., арт. — Кривоарбатский п., 4, кв. 1; тел. 5-89-89. («Синяя Блуза»).

АКИНСКИЙ Ник. Петр., админ.—Леонтьевский п., 2-а, кв. 3; тел. 4-52-39. (Театр Революции).

АКСАГАРСКИЙ Ник. Фед., арт.—Гороховская ул., 29, кв. 5. (Передвижная драма).

АКСЕЛЬРОД Влад. Леонт., админ.—Козицкий п., 2, кв. 245; тел. 2-57-75.

— Ник. Леонт., муз.—Козицкий п., 2, кв. 245; т. 2-57 75. (Театр Оперетты)

АКСЕНОВ Ал-ей Ефим., арт.—Тверская 16, кв. 59. («Синяя Блуза»).

— Всев. Ник., арт.—Пименовский п., 7-б, кв. 24; т. 1-57-30. (Малый театр).

— Вяч. Ник., арт.—Красноказарменная ул., 3, кв. 134. (МХТ).

АКСЮК Вера Лавр., арт.—Ул. Герцена, 11, кв. 18. (Студия п/у Завадского).

АКУМОВА Ал-дра Тим., арт. М. Пироговская, 33, кв. 11, (Бал. для дет.).

АЛАДЖАЛОВ Сем. Ив., художник.—Б. Садовая, 10, кв. 38; тел. 1-79-24. (Театр маст. ГАХН).

АЛБАЗИНОВ Вас. Сем., арт.—Богословский п., 16, кв. 42. (Камерн. театр).

АЛБУЛ Люб. Сав., арт.—Б. Харитоньевский п., 14, кв. 21. (Театр Красн. армии).

АЛЕЕВА Евд. Андр., арт.—Новинский бул., Б. Девятинский п., 8, кв. 7, тел. 33-60. (МХТ).

АЛЕЗИ-ВОЛЬСКАЯ Елиз. Адольф., арт. оперетты.—Гагаринский п., 16, кв. 7; тел. 1-31-97.

АЛЕЙНИКОВ Моис. Никиф.—1-я Тверская-Ямская, 3, кв. 29; тел. 3-72-62. («Межрабпомфильм»).

АЛЕКО-ЛЮДЕВИК Влад. Конст., пев.—Волков п., 4, кв. 5; тел. 79-77.

АЛЕКСАНДРОВ Адольф Ал-др., админ.—Пушечная, 17, кв. 19.

— Ал-др Арт., арт. балета.—М. Дмитровка, 15, кв. 5; тел. 3-54-59. (ГОТОБ).

— Ал-др Варл., арт. балета.—Мамоновский п., 4, кв. 6; тел. 2 75-55.

— Ал-др Вас., хормейст.—Соймоновский п., 7, кв. 15; тел. 41-59. (Госхор. капелла и театр им. Немировича-Данченко).

— Ал-др Матв., муз.—Васильевская ул., 7, кв 13. (Персимфанс и ГОТОБ).

— Ал-ей Вас., юморист.—Б. Сергиевский п., 15, кв. 3; т. 38-79.

— Анат. Ник., проф. муз.—Плетешковский п., 18/24, кв. 2; тел. 1-68-84. (Консерватория).

АЛЕКСАНДРОВ Бор. Влад., юморист.—Ул. Герцена, 24, кв. 17.
— Вас. Вас., юморист.—Угловой п., 4, кв. 24; тел. 87-45.
— Влад. Викт., арт. драмы.—Сытинский п., 7, кв. 28; тел. 4-17-60.
— Григ. Ал-др., муз.—Новослободская, 41, кв. 22. (ГОТОБ).
— Григ. Вас., кино-реж.—Ул. Станкевича, 18, кв. 4. (Совкино).
— Ив. Ник., арт.—Б. Козихинский, 35, кв. 3. (Камерн. театр).
— К. Д., муз.—Нижн.-Красносельская, 18, кв. 35. (Кино «Марс»).
— Конст. Ант., муз.—Нижн.-Красносельская ул., 47, кв. 35.
— Мих. Сем., арт.—Б. Дмитровка, 16, кв. 14. («Синяя Блуза»).
— Ник. Григ., заслуж. арт.—Пр. Художественного театра, 3, кв. 8/10. (МХТ).

АЛЕКСАНДРОВА Вера Ник., арт.—Б. Калужская, 55, кв. 3. (Оперетта-Буфф).
— Ел. Ал-др., балетмейстер.—Петровка, 17, кв. 59; тел. 3-68-02. (Кооперативный театр).
— Клавд. Як., арт. эстрады.—Мамоновский, 4, кв. 6; т. 2-75-55.
— Лид. Павл., арт. бал.—М. Козихинский п., 10, кв. 7; тел. 2-63-27.
— Луиза Фед., арт.—Б. Молчановка, 33, кв. 3; тел. 3-32-23. (Малый театр).
— Мар. Фед., арт.—Ржевский п., 2, кв. 9; тел. 2-09-25. (Санит.-агитац. театр).
— Нина Георг., — Плетешковский п., 18/24, кв. 2; тел. 1-66-84. (Ассоц. ритмистов и Консерват.).
— Нина Ив., арт.—Конюшковская, 18, кв. 2. (Замоскв. театр).

АЛЕКСАНДРОВСКИЙ Серг. Вас. — М. Власьевский п., 14, кв. 17; т. 5-26-59. (Директор ГОТОБ)

АЛЕКСЕЕВ Ал-др Ал-еев.—Пл. Ногина 4-й Дом Союзов, кв. 35; тел. 4-20-78. (ЦК рабис).
— Ал-ей Ал-ев., концерт. пев.—Бауманская, 30, кв. 2.
— Ал-ей Григ., реж. и конфер.—М. Бронная, 32, кв. 5; тел. 1-84-96. (Театр оперетты).
— Вас. Федот., кино-опер.—Мясницкая, 21, кв. 12. (Совкино).
— Влад. Серг., реж.—Нов. Басманная, 6, кв. 63. (Театр им. Станиславского).
— Евг. Фед., кино-оператор.—Арбат, 12, кв. 3; тел. 3-50-74. («Межрабпомфильм»).
— Ив. Викт., художник.—Теплый п., 24, кв. 9.
АЛЕКСЕЕВ Ник. Ал-еев.—Ул. Фридриха Адлера, 27, кв. 123. (МХТ 2-й).
— Леон. Ал-др., арт. — Гусятников, 7, кв. 17. (Театр Пролеткульта).
— Ник. Захар., концерт. пев.—Сытинский туп., 5/10, кв. 15.
— Пав. Ал-еев., реж.—Ст. Башиловка, 5. (Драмколлектив № 11).
— Петр Дм., арт. эстр.—Трехпрудный, 5/15, кв. 19; тел. 3-23-80.
— Петр Ив., муз.—Чистопрудный бул., 15, кв. 14. (Оркестр русск. нар. инструм.).

АЛЕКСЕЕВА Адель Плат., арт.—Новослободская, 39, кв. 14.
— Ан. Павл., арт.—Таганская ул., 32, кв. 1. (Студия п/у. Завадского).
— Елиз. Георг., арт.—Б. Левшинский, 8-а, кв. 2 (Театр им. Вахтангова).
— Зин. Вас., арт.—Ул. Станкевича, 15, кв. 3; т. 5-69 31. (Оперетта-Буфф).
— Кл. Ив., арт.—Нижн. Кисельный п., 5, Общежитие, комн. 51, тел. 1-99-01. (Малый театр).
— Мар. Дм., арт. хора.—Житная, 13, кв. 4. (ГОТОБ).

АЛЕКСЕЕВА-МЕСХИЕВА Варв. Влад., арт.—Хлебный п., 19, кв. 23; тел. 4-50-85. (Театр Красн. армии).

АЛЕКСИНА Ольга Герман., арт.—Страстная пл., 1/3, кв. 32. (Театр раб. зрителя).

АЛЕКСИНСКИЙ Серг. Никит.—Гоголевский бул., 25, кв. 8; тел. 1-27-62. (Квартет им. Мусоргского).

АЛЕКСИС Дм. Мак., арт. цирка.—Верхн. Масловка, 71, Общежитие Рабиса.

АЛЕХИН Фед. Степан., руковод. хора.—Южинский п., 12, кв. 7; т. 2-31-59.

АЛИЕВСКАЯ Соф. Моис., арт.—Нов. Басманная, 31, кв. 25. (Передвижн. театр Пролеткульта).

АЛОВ Ал-ей Ал-др.—Вознесенская, 2/8, кв. 8. (Кино «Аврора»).

АЛФЕРОВ Серг. Серг., арт.—Б. Строгановский п., 15, кв. 2; тел. 4-23-73. (Театр МОСПС).

АЛЬБАНСКАЯ Н. П., арт. эстрады.—Курсовой п., 6, кв. 1.

АЛЬДИ Ив. Ив., арт.—Троицкая, 15, кв. 14. («Синяя Блуза»).

АЛЬМЕЕВ Зиннет Фасхудинов.—Б. Татарская, 28. (Татарский театр).

АЛЬМЕНС Над. Петр., арт. эстрады.—Ул. Воровского, 29, кв. 16; т. 83-35.

АЛЬПЕРОС Б. П., арт. цирка.—Проломная ул., 9, кв. 1.

АЛЬПЕРС Евг. Ник., арт. балета.—Весковский п., 4, кв. 27.

АЛЬПЕТТИ А. В., арт. цирка.—Арбат, Староконюшенный, 41, кв. 35.

АЛЬПЕТТИ Н. Ф., арт. цирка.—Ильинка, 9, 1-й корп., кв. 3.

АЛЬСТОН Мар. Ив., арт. цирка.—Сущевский вал, 36, кв. 1; тел. 4-32-52.

АЛЬТЕРМАН Руд. Мих., муз.—Каляевская, 31, кв. 8. (Персимфанс).

АЛЬТМАН Натан Ис., художн.—Соймоновский пр., 1, кв. 25; тел. 2-50-69. (ГОСЕТ).

АЛЬТШУЛЛЕР Ал-др Як.—Смоленский бул., 43, кв. 3. (Центропосредрабис).

АЛЯБЬЕВА Тат. Конст., арт.—Б. Дмитровка, 9, кв. 40; тел. 2-48-61. (Кооперат. театр).

АЛЯВДИНА Агн. Ал-еев.—М. Ивановск. ц., 9, кв. 3. (Консерват.).

АМАНОВ Ив. Мих., муз.—Глинищевский п., 6, кв. 11. (Театр им. Станиславского).

АМИГО Дагм. Адольф., арт. оперетты.—1-я Тверская-Ямская, 26, кв. 6; тел. 66-67.

АМТМАН Фед. Фриц.—Денежный п., 13, кв. 1; тел. 5-43-13. (Реалистический театр).

АМХАНИЦКАЯ Ан. Сем., арт.—Китайский пр., Политехнич. муз., кв. 2; тел. 4-66-08. (Реалистич. театр).

АНАНЬЕВ Арс. Арс., арт. эстрады.—Пантелеевская, 43/22, кв. 6; тел. 2-30-60 доб. 106.

— Вас. Арс., арт. эстрады.—Пантелеевская, 43/22, кв. 6; тел. 2-30-60, доб. 106.

АНАТОЛЬЕВ С. М., муз.—Станц. Тарасовка, Сев. ж. д., техникум им. Римского - Корсакова. (Оркестр Облпроса).

АНГАРОВ Ник. Вас., худож. чтец и конферансье.—Гранатный п., 12, кв. 3; тел. 4-53-34.

АНДЕРС Ал-др Ал-др., арт.—Ул. Адлера, 27, кв. 16. (МХТ).

АНДЕРСОН Серг. Ник., арт. эстрады.—Александровская, 23, кв. 2; тел. 30-73.

АНДРЕЕВ Ал-др Ал-еев.—Б. Спасоглинищевский, 9/1, кв. 3; тел. 4-96-33. (Театр Дома печати).

— Ал-др Ник., арт.—Петровка, 15, кв. 27; тел. 2-44-08. (Театр им. МОСПС).

— Ал-др Ник., арт.—Савельевский п., 15, кв. 8. (МХТ 2-й).

— Андр. Вас., арт.—Лихов п., 8, кв. 24. (Театр драмы-комедии).

— Ив. Ив., арт.—Сивцев-Вражек, 3, кв. 32; тел. 3-45-38. (Коллектив моск. оперы).

— Ник. Ал-ев., админ.—Каретный Ряд, 3. (Театр оперетты).

АНДРЕЕВ Серг. Андр., муз.—Сад.-Сухаревская, уг. 4-й Мещанской, 1, кв. 33 (ГОТОБ).

АНДРЕЕВ-ВЕРГИН Ал-др Ник., админ.—Донская, 1, кв. 1.

АНДРЕЕВА Ал-дра Ал-др., арт.—Скатертный п., 5, кв. 5. (Театр им. Немировича-Данченко).

— Дина Андр.—Б. Садовая, 15, кв. 48; тел. 4-84-61. (Театр им. Вахтангова).

— Евг. Григ., арт. драмы.—Померанцев п., 8, кв. 1; тел. 4-42-71.

АНДРЕЕВА-ДОНДЫШ Ал-дра Ал-еев., арт.—Покровка, 31, кв. 2; т. 2-49-36. (Театр им. Станиславского).

АНДРИЕВСКАЯ Гал. Ив., арт.—Вспольный, 15, кв. 2. (МХТ 2-й).

АНДРИЯНОВА Мар. Фед.—Дурновский п., 15, кв. 2; тел. 3-91-99. (Деревенский театр УМЗП).

АНДРОВСКАЯ Ол. Ник., арт.—Машкова, 26, кв. 6; тел. 1-29-80. (МХТ).

АНЗИМИРОВА Нина Влад.—Ул. Герцена, 31/15, корп. 4, кв. 3; тел. 5-79-05. («Синяя Блуза»).

АНЗОРГЕ Геор. Ник., арт.—Красная площадь, 2/3, комн. 17; тел. 5-40-29.

АНИСИМОВА Мар. Фед., арт.—Тверская, 19, кв. 12. (Театр им. Станиславск.).

— Нина Дав., муз.—Б. Афанасьевский, 22, кв. 16. (ГОТОБ).

АННЕНКОВА Над. Серг., арт.—Савельевский п., 10, кв. 11. (Санит.-агитац. театр).

АНПИЛОГОВ Вас. Ив., пианист.—Калужское шоссе, 26, кв. 2; тел. Замоскворечье 5-51.

АНТАРОВА Конкордия Евг., арт. оперы.—3-й Тверской-Ямской п., 5, кв. 9; тел. 3-42-13. (ГОТОБ).

АНТЕК Мар. Ал-еев., арт. эстрады.—Б. Дмитровка, 20, кв. 19; тел. 4-42-27.

АНТИМОНОВ Серг. Ив., арт.—Каретный Ряд, 3, комн. 4. (Театр Сатиры).

АНТИПОВА Ан. Дм., арт. хора.—Тверская, Георгиевский п., 2/15, кв. 9. (ГОТОБ).

АНТОКОЛЬСКИЙ Пав. Григ., реж.—Арбат, 28, кв. 7; тел. 1-12-44. (Театр им. Вахтангова).

АНТОНЕВИЧ Ал-ей Павл., муз.—Н. Тишинский п., 14, кв. 2. (Театр Оперетты).

АНТОНОВ Вас. Ив., гармонист.—1-я Квесисская, 12/17, кв. 3; тел. 1-80-24. (Передвижн. театр УМЗП).

— Вит. Ант., кино-арт.—Ленинская слобода, 4, кв. 8. (Совкино).

— Ал-др. Троф., муз.—Леонтьевский, 5, кв. 2; тел. 1-80-08. (Театр им. Мейерхольда).

НТОНОВ Ал-др Ник., арт.—Б. Девятинский п., 8, кв. 7. (МХТ 2-й).

НТОНОВСКАЯ Вера Ал-др., арт. бал.—Ул. Станкевича, 37, кв. 11. (Театр оперетты).

НТОНОВСКИЙ Як. Серг., концерт пев.—Страстной бул., 4, кв. 93; т. 1-23-89.

НТОХИН Як. Герм., арт.—Б. Переяславская, 51/20, кв. 20. (Театр им. МОСПС).

НТРОПОВА Лид. Ал-еев., арт.—Б. Дмитровка, 23, кв. 7; т. 1-90-37. (Театр им. Немировича.-Данченко).

– Нина Ал-др., арт. драмы.—Ботанический п., 7, кв. 21.

НТЮФЕЕВ Бор. Ив., муз.—Б. Молчановка, 30, кв. 10. (ГОТОБ).

НЧАРОВА Мар. Сем., журн.—Арбат, 41, кв. 9; тел. 3-51-99.

ПТЕКМАН Сар. Ис., арт.—1-й Колобовский п., 25, кв. 28. («Синяя Блуза»).

ПУШКИН Як. Влад., литератор.—Сад.-Триумфальная, 1/2, кв. 28; т. 2-18-96. (МОДПиК).

РАБЕЙ Ник. Ник., муз.—Б. Козихинский п., 22, кв. 22.

РАБЕЛЬСКАЯ Евг. Як., арт.—Рождественка, 19. (Театр «Альба»).

РАЛОВА Людм. Кузьм., арт.—Ул. Кропоткина, 27, кв. 3. (Театр юного зрителя).

РАПОВ Бор. Бор.—Б. Николопесковский п., 13, тел. 85-50. (Малый театр).

РБЕНИНА Зин. Ал-еев., арт.—Б. Козицкий пер., 10, кв. 10; тел. 4-84-15. (Молодой театр).

– Нина Аполл., арт. бал.—Ул. Фрунзе, 16, кв. 5; тел. 41-58.

РГАМАКОВ Вас. Ник.—Б. Афанасьевский п., 14, кв. 2; тел. 3-35-07. (Консерватория).

РГО (ГОЛЬДЕНБЕРГ) Абр. Марк., литератор.—Арбат, 54, кв. 105; тел. 2-82-11.

РДАСЕНОВА Тат. Ал-еев., арт.—Пушечная ул., 7, кв. 35; тел. 1-35-74. (Педагог. театр).

РДАШЕВА А. Д., арт.—Ваганьковская, 12, кв. 3. (Моск. худож. балет).

РДИ-ШАПОВАЛЕНКО, арт. цирка.—Кузнецкий М., 24, кв. 12.

РДОВ-ЗИГБЕРМАН Викт. Еф., литератор.—Садовники, 20, кв. 2; тел. 2-90 49.

РДТ Дан. Георг., муз.—Проточный п., 11, кв. 75. (ГОТОБ).

– Мих. Мих., муз.—Ул. Станкевича, 11, кв. 3.

– Соф. Григ., муз.—Б. Конюшковский п., 17, кв. 7. (Театр Оперетты).

АРЕНДС-ПЕНЬКОВА Ел. Андр., арт. хора. Тверская, 24, кв. 1. (ГОТОБ).

АРЕФЬЕВА Ванда Фад., арт.—Ст. Перерва М.-Курск. ж. д., 9. («Синяя Блуза»).

АРЖАНОВ Петр. Мих., арт.—М. Козихинский п., 10, кв. 5; тел. 4-49-14. (Реалистич. театр).

АРЗАМАСОВ В. В., арт. цирка.—М. Гнездниковский п., 9, кв. 30.

АРИСТОВ Вас. Мих., арт.—Ст. Башиловка, 1, кв. 6. (Театр им. МОСПС).

АРИСТОВА Ант. Сем., арт. хора.—Оружейный, 18, кв. 33. (ГОТОБ).

– Мар. Ник.,—Алексан.-Невская, 21, кв. 1; тел. 5-24 68. (МХТ 2-й).

АРКАДИН Ив. Ив., засл. арт. Богословский п., 7, кв. 31; тел. 2-35-08. (Камерный театр).

АРКАДЬЕВ Арк. Моис., юмор.—Б. Бронная, 5, кв. 8; тел. 2-49 29.

АРЛЕ-ТИЦ Коретти Генр., камерн. пев.—Сад.-Самотечная, 6, кв. 4; тел. 5-56-33.

АРМИНИНА Тина Гавр., суфлер.—Копьевский п., 4/2, кв. 13. (Театр им. Сафонова).

АРНГОЛЬД Ив. Фед., арт.—1-я Тверская-Ямская, 32, кв. 3. (МХТ 2-й).

АРНОЛЬДИ Люб. Сем., арт. бал.—Чистопрудный бул., 13, кв. 15; т. 1-77-89.

АРОНШТАМ Елиз. Ив., арт.—Гоголевский бул., 25, кв. 4; тел. 3-32-28. (Передвижн. театр УМЗП).

АРСЕНОВ Ив. Никиф., арт.—Остроумовская, 1-б, кв. 242. (Театр раб. зрителя).

АРСЕНЦЕВА Ал-дра Ник., арт.—Грохольский п., 24, кв. 5. (Театр им. МОСПС).

АРСЕНЬЕВ Мих. Адриан., арт. оперы.—Жевлюков п., 7/2, кв. 4.

АРСЕНЬЕВА Ан. Павл., арт.—Мясницкая, 24, кв. 30. (Опытно-героическ. театр).

— Евг. Андр., арт.—Рязанская, 2, кв. 72. (Театр импровизации).

— Зин. Серг., арт. бал.—Кузнецкий Мост, 6/3, кв. 13; т. 5-35-60.

— Мар. Ал-др., арт.—Земледельческий п., 9, кв. 1; тел. 45-77. (Ансамбль трансформации).

АРСКИЙ Ник. Ник., арт.—Лесная, 22, кв. 5. (Драмколлектив № 27).

АРТАМОНОВ Г. А.—Покровка, 27, кв. 66. (Театр им. Вахтангова).

АРТАМОНОВА Мар. Серг., арт. бал.—1-й Красноармейский п., 7, кв. 3.

АРТЕМОВ Ал-ей Абр.—Донская, 20, кв. 1. (Театр импровизации).

АРТЕМЬЕВА Мар. Вас., арт.—Грузинский Вал, 20, кв. 8; тел. 2-98-39. (Музык. драма)

АРТЕМЬЕВА Над. Вас., арт.— Старопименовский п., 15, кв. 3; тел. 4-41-41 (Студия Малого театра).

АРТИШЕВСКИЙ Серг. Фед., арт.—Ул Огарева, 6, кв. 8; тел. 4-40-75 (Театр им. МОСПС).

АРТОВ А. И., арт.—М. Пироговская, 22, кв. 1. (Театр юного зрителя).

АРТЮХОВ Мих. Степ., муз.- Б. Ваганьковская, 16, кв. 12. (ГОТОБ и Персимфанс).

АРУСТАНОВ Григ. Дав.,—Мясницкая, 32, кв. 7; тел. 2-17-86. («Межрабпомфильм»).

АРХАНГЕЛЬСКАЯ Там. Ксен., арт.—М Бронная, 32, кв. 26. (Балет для детей).

АРХИПОВ Евг. Влад., арт. бал.—Б. Молчановка, 20, кв. 24.

АРХИПОВА Фаина Степ., арт.—М. Дорогомиловская, Ермолаевский пр., 33, кв. 6. (Театр им. Немировича-Данченко).

АРЦЕВ Серг. Вас., концерт. пев.—Ермолаевский п , 4, кв. 1; тел. 5-96-76.

АРШ Мих. Альберт., админ.—Остоженка, 35, кв. 4. (Театр «Красный Петрушка»).

АСЕНКОВА Елиз. Фед., арт.—Ульяновская, 50, кв. 41; тел. 1-79-28. (Реалистический театр).

АСКИНАЗИ Мар. Зинов., арт.—Ул. Станкевича, 12, кв. 2. (ГОСЕТ).

АСЛАМАЗЯН Симон Зах., муз.—Ул. Герцена, 22, кв. 91. (Кино «Колосс»)

— Серг. Зах., муз. Ул. Герцена, 22, кв. 83; тел. 4-53-14. (Кварт. выдвиженцев МГК и оркестр Софила).

АСЛАНОВ Георг. Павл., арт.—Б. Дмитровка, 9, кв. 33; тел. 2-03-13. (Передвижной театр УМЗП).

АСС А. И., админ.—Нижн. Котлы, 14, кв. 4. (Театр Санпросвета).

АСТАФЬЕВА-БАЛКАШИНА Кс. Викт., арт. хора. - Яковлевский п., 9, кв. 8 (ГОТОБ).

АСТОВ Ник. Ник., арт.—Петровка, 20, кв. 17; т. 3-11-24. (Драмколлектив № 14).

АСТОРИНА Ал-дра Павл., арт.—Тверской б., 17, кв. 1. (Театр драмы-комедии).

АСТРОВ Сем. Моис., арт.—Солянка, 8, кв 5; тел. 5-09-24. (Камерная опера).

АСТРОВА Лар. Георг., арт. бал.—Домниковская, 23; кв. 1.

— Мар. Ник., арт.—Шаболовка, 12, кв. 2. (Драмколлектив № 11).

АТТАРОВА Мар. Мих., арт. эстрады.—Страстной бул., 2, кв. 6; тел. 5-85-38.

АТ ЯСОВА Ант. Як., арт. драмы.—Верхн. Масловка, 86, кв. 3.

АУСЛЕНДЕР Валент. Бор., арт.—Брюсовский п., 4, кв. 3; тел. 3-52-13. (Проекц. театр и театр для детей).

АУСЛЕНДЕР Серг. Абр., литератор.—Б. Конюшковский п., 8, кв. 10; тел. 1-15-45. (Театр юного зрителя).

АФАНАСЬЕВ Ив. Федр., муз.—Н. Кузнецкая, 36, кв. 2. (Театр «Красный Петрушка»).

АФАНАСЬЕВА Зин. Леон., арт. оперы.—Староконюшенный п., 2, кв. 2; тел. 4-32-51.

— Там. Ив., арт. бал.—М. Спасская, 14, кв. 15; тел. 4-33-22.

АФИНОГЕНОВ Ал-др Ник., драматург.—Никитский бул., 6, кв. 22; т. 1-96-61. (Театр Пролеткульта).

АФОНИН Бор. Макар., арт.—Тверская, 34, кв. 7. (МХТ 2-й).

— Григ. Ив., арт. эстрады.—Б. Садовая, 15, кв. 20; тел. 4-24-63.

— Ник. Фед., арт. цирка.—М. Головин п., 10, кв. 4.

АХМАТОВА Сераф. Влад., арт. балета.—Б. Афанасьевский п., 5, кв. 3; тел. 4-40-29.

АЯРОВА Раиса Леон., арт.—Петровка, 15, кв. 27; тел. 2-44-08. (Театр им. МОСПС).

БАБАЕВ Георг. Ив., арт.—3-й Коровий п., 19, кв. 5. (Худож.-инструктор. театр).

БАБАНИН Конст. Мих., реж. и арт.—М. Власьевский п., 9-а, кв. 3; тел. 3-73-23. (Реалистич. театр).

БАБАНОВА Мар. Ив., арт.—Люсиновская, 15, кв. 10; тел. 3-87-22. (Театр Революции).

БАБАЯНЦ Анна Абр., концертн. пев.—Сретенка, Б. Сухаревский, 9/11; тел. 2-54-21.

БАБИЧ Ал-др Рувим., муз.—Мясницкая, 30, кв. 2; тел. 5-88-29. (Театр им. Станиславского).

БАБУРИНА Регина, арт.—Староконюшенный п., 33, кв. 10. («Синяя Блуза»).

БАБУРОВ Ант. Мин., рук. восточн ансамбля.—Село Всехсвятское, 1-й Изоляторский п.; 6, кв. 2.

БАГАДУРОВ Всев. Алаверд.—Неопалимовский п., 16, кв. 1; тел. 4-92-89. (Консерватория).

БАГАЧЕВ Влад. Ив., реж.—Лихов п., 4, кв. 7. (Театр им. Сафонова).

БАГРЕЦОВ Фед. Фед., дириж.—Красная пл., 2/3, кв. 11; тел. 36-40.

БАГРИНОВСКИЙ Мих. Мих., композитор и дириж.—Ленивка, 1/45, кв. 39; тел 3-06-58.

БАЖАНОВА Зоя Конст., арт.—Б. Левшинский п., 8-а, кв. 38. (Театр им. Вахтангова).

БАЖЕНОВ Серг. Ал-др. арт.—Петровка, 16, кв. 72. (Педагогич. театр).

БАЗАНОВ Ник. Ал-др., админ.—Ул. Герцена, 24. кв. 1.
БАЗИЛОВСКИЙ Влад. Як., муз.—Дегтярный, 17, кв. 3.
БАЗЛОВ Вас. Вас.—Ленинградская сл., 47, кв. 1; тел. 42-80. («Синяя Блуза»).
БАЗУРИН Гр. Фед., худ.—Ульяновская, 19. кв. 1. (Театр импровиз.)
БАЗЫКИНА Над Павл., арт.—М. Кисельный, 5, кв. 20; тел. 1-85-35. (Драматич. балет).
БАЙДА-СУХОВОЙ Дм. Мих., пев.-бандурист.—Ул. Огарева, 12, кв. 1.
БАЙДАКОВА Праск. Афан., арт. хора.—Скатертный п., 11, кв. 17; т. 1-52-79. (ГОТОБ).
БАК Матв. Абр., муз.—Южинский п., 10, кв. 3. (Кино «Колосс»).
БАКЛАНОВА Нат. Влад., муз.—Марксова ул., 21. (МХТ).
БАКЛАНОВСКИЙ Серг. Ник., арт.,—Воротниковский п., 8, кв. 9. (МХТ).
БАКЛИНА Лид. Ал-др., арт. оперы.—Каретный Ряд, 1/13, кв. 4, т. 5-66-42. (ГОТОБ).
— Н. П., арт.—Каретный Ряд, 1, кв. 3, тел. 5-66-42. (Театр им. Горького).
БАКУЛИН Н. П., муз. 1 й Ростовский п., 5, кв. 1. (Оркестр Облпроса).
БАКУЛИНА Люб. Ал-еев., арт.—Сивцев-Вражек, 43, кв. 16. (Малый театр).
БАЛАБАН Иос. Ив., муз.—Нововоротниковский п., 7, кв. 5. (ГОТОБ).
БАЛАКИРЕВА Мар. Ив., арт. эстрады.—Петровский парк, Эльдорадовский п., 10, кв. 16.
БАЛАНДИН Влад. Ал-еев.—2 я Брестская, 13, кв. 6. (Кино «Юнг-штурм»).
БАЛАНОВСКАЯ Евг. Ник., арт. хора.—Трубниковский пер., 11, кв. 9. (ГОТОБ).
БАЛАШЕВ Вас. Фед.—Верхняя ул., 28, кв. 3 (Реалистич. театр).
БАЛДЕНКОВА Над. Георг., арт. хора—Лихов пер., 5, квар. 8. (ГОТОБ).
БАЛДИН М. С., арт. бал.—Тулинская ул., 4, кв. 1.
БАЛИЕВА Ел. Павл., художн.—М. Каретный п. 5, кв. 1. (Театр «Красный Петрушка»).
БАЛИХИН Влад. Вас., арт.—Ул. Фрунзе, 15, кв. 20. (Театр им. Вахтангова).
БАЛК Вера Ал-др., преп. муз.—М. Бронная, 1, кв. 4; тел. 5-90-60. (Обл. муз. техн.).
— Нат. Бор., пиан.—М. Бронная, 1, кв. 4; тел. 5-90-60.
БАЛЬИ Люб. Ефр., арт.—Остоженка, 30, кв. 1. (Педагогический театр).
БАЛМАШЕВ Мих. Влад., арт.—Гороховская, 25, кв. 30; тел. 5-20-01. (Малый театр).
БАЛЮНАС Вера Мих., арт.—Сад.-Сухаревская, 5, кв. 3; тел. 3-15-40. (Студия п/у Завадского).
БАЛЯСНЫЙ Ник. Дав., арт.—Покровское Стрешнево, Южная, 16. (Украинский театр).
БАНК Люб. Мих., арт. бал.—Б. Каретный п., 6/8, кв. 30.
БАННИКОВА Люб. Асаф.—Арбат, 17, кв 3; тел. 4-73-52. (Театр им. Вахтангова).
БАНОВИЧ Леон. Моис.—Краснопролетарская (Пименовская), 23, кв. 3; тел. 3-97-57. (Оркестр гармонистов).
БАО Ник. Вас., арт. цирка.—Бакунинская, 98, кв. 41.
БАРАБЕЙЧИК Леон. Ал-др., муз.—Никитский бул., 15, кв. 4; тел. 3-08-09. (ГОТОБ).
БАРАНОВ Ив. Вас.—Б. Левшинский, 8-а, кв. 36. (Театр им. Вахтангова).
БАРАНОВА Ол. Ив., арт. драмы—М. Дмитровка, 15, кв. 4; тел. 54-99.
БАРАНЦЕВИЧ Зоя Фед.—М. Никитская, 22, кв. 10. (Театр «Семперантэ»).
БАРАТОВ Леон. Вас., реж.—Б. Каретный п., 6/8, кв. 29; тел. 38-95. (Театр им. Немировича-Данченко).
БАРДИН Сем. Мих.—Б. Патриарший п., 12, кв. 13. (Передвижн. театр Пролеткульта).
БАРДИНА Ан. Филипп.—2-я Тверская-Ямская, 6, кв. 10. (ГОТОБ).
БАРИНОВ Серг. Влад., муз.—Южинский, 1, кв. 43. (Камерн. театр).
БАРИНОВА Вал. Андр., арт.—Б. Дмитровка, 3/6, кв. 1; тел. 4-45-65. (Малый театр).
БАРМАШ Елиз. Ив., арт.—Сретенка Даев п., 31, кв. 16; тел. 2-70-64.
БАРНЕТ Бор. Вас., кино-реж.—Ул. Станкевича, 4/16, кв. 1; тел. 99-72. («Межрабпом-фильм»).
БАРОН Ниссон Абр., муз.—М. Бронная, 2, кв. 28.
БАРСОВА Валер. Влад., арт. оперы.—Мамоновский п., 6, кв. 14; тел. 4-25-00.
БАРТАШЕВИЧ Ник. Ник. админ.—Тверской бул., 9, кв. 6; т. 3-02-34.
БАРТЕНЕВ Серг. Ил., арт. и реж.—Б. Козихинский п., 31, кв. 2. (Художеств. театр.).
БАРТИА Кира Петр., арт.—Серебрянический п., 10, кв. 11. (Театр Пролеткульта).
БАРТИНСКАЯ Амал. Ал-др., арт.—Молочный п., 5, кв. 2; тел. 2-45-26. (Детск. передвижн. театр).
БАРШАЙ Адольф Наум., муз.—Ул. Фрунзе, 13, кв. 69; тел. 30-42. (ГОТОБ и Перекмфанс).

БАРШАК Оскар Григ. — Мертвый, 7, кв. 3; тел. 4-74-87. (ОДСК).
БАРШЕВА Люб. Серг., арт.—Мясницкая, 42. («Синяя блуза»).
БАРЫШЕВ Никиф. Мих., арт. оперы.—Оружейный п., 15, кв. 7. (ГОТОБ).
БАСКАКОВ Иг. Влад., арт. бал.—Тверская, 37, кв. 38; тел. 5-10-27.
— Мих. Влад., арт. бал.—Б. Козихинский п., 10, кв. 8.
БАСКАКОВА Е. М., арт.,—Сад.-Триумфальная, 7, гостин. «Садовая», № 38. («Мюзик Холл»).
БАСЛАВСКИЙ Абр. Саул., арт. — Ул. Станкевича, 12, кв. 3. (ГОСЕТ).
БАСОВ Ос. Ник., арт.—Б. Левшинский, 8-а, кв. 14. (Театр им. Вахтангова).
БАССАЛЫГО Дм. Ник., кино-реж.—Ул. Грановского, 3, кв. 61; тел. 1-67-28 доб. 61. (Совкино).
БАТАЛОВ Влад. Петр., пом. реж.—Пр. Художеств. театра, 3. (МХТ).
— Ник. Петр., арт.—Машкова ул., 26, кв. 6; тел. 1-29-80. (МХТ).
БАТАШЕВ Мих. Ник.—Бутиковский п., 9, кв. 10. (Студия п/у. Завадского).
БАТИЩЕВ - ТУЛЬСКИЙ Ал-ей Георг., гармонист.—Народная ул., 14, кв. 28; тел. 3-33-95.
БАТИЩЕВА Лид. Ал-еев., арт.—М. Коммунистическая, 8 кв. 8; тел. 4-03-59. («Синяя блуза»).
БАТКИН Анис. Исаак., админ.—Трубная ул., 25, кв. 29; тел. 4-76-06. (Театр Сатиры).
— Дм. Ник., муз.—Гранатный п., уг. Спиридоновки, 2, кв. 17. (Театр Оперетты).
БАТОРИН Дм. Ив., рук. цыг. хора.—Покровка, 53, кв. 13.
БАТУНОВА Нина Андр., арт. бал. — 1-я Тверская-Ямская, 63, кв. 25. (ГОТОБ).
БАТУРИН Ал-др Иос., арт. оперы.—Новинский бул., 44, кв. 11. (ГОТОБ).
БАУЛИН Ал-др Никит., муз.—М. Ивановский, 11, кв. 3. (ГОТОБ).
БАУШЕВ Леон. Павл.—Арбат, 36, кв. 23; т. 1-26-49. («Синяя Блуза»).
БАХ Влад. Мих., гармонист Марьина Роща, Тихвинский п., 98, кв. 1.
— Тат. Як., арт.—Б. Тишинский п., 15, кв. 4; тел. 5-32-62. (Моск. театр оперетты).
— Як. Мих., гармонист.—Ново-Тихвинская, 8, кв. 11.
БАХАРЕВ Вал. Ив., арт.—Брюсовский п., 2, корп. А, кв 21, (Театр Революции).
БАХМЕТЬЕВ Ал-др Ив., арт.—Сад.-Каретная, 20, кв. 19; т. 4-29-88. (Театр им. МОСПС).
БАХМЕТЬЕВ Ив. Ив. арт.— Остоженка, 7, кв 4 (Кооперат. театр).
БАХРУШИН Юр. Ал-еев.—Валовая ул., 12/1, кв. 1; тел. 4-04-20. (Театр им. Станиславского).
БАХРУШИНА Сераф. Иллар., концерт. пев.—Садовническая ул., 80, кв. 58; тел. Замоскв. 5-99.
БАХЧИСАРАЙЦЕВ Модест Ал-ев., муз.—Доброслободский п., 18, кв. 8. (Кооперат. театр).
БАЦОФЕН-ВЕККЕР Мар. Иос., арт.—Б. Новинский п., 1, кв. 24; т. 2-98-00. (Театр. им. Немировича-Данченко).
БАШИЛОВА Мар. Ив., суфлер.—Б. Козихинский п., 6, кв. 3. (Камерн. театр).
БАШКАТОВ Конст. Ал-др., арт.—Новинский бул., 16, кв. 45. (Театр им. Мейерхольда).
БАЯЗЕТСКИЙ Заки Валид.—М. Татарский п., 6, кв. 5. (Татарский театр).
БЕБИНГ Елиз. Фед.—Рождественка, 12, кв. 49. (Малый театр).
БЕБУТОВ Валер. Мих., реж.—Ул. Огарева, 5, кв. 28.
БЕБУТОВА Ел. Мих., художн.—Спасопесковский п., 5, кв. 22; т. 3-83-42.
— Мар. Леонт., арт.—Ул. Огарева, 3, кв. 34; тел. 2-61-94.
БЕГЕЛЬФЕР Сем. Дав., пианист.—Настасьинский п., 7, кв. 4; т. 5-11-05. (Театр оперетты).
БЕЖАНОВА Ел. Андр., арт.—Тишинская пл., 44/46, кв. 64. (Оперетта-Буфф).
БЕЗМЕНОВА - СЕДЕЛЬНИКОВА Вера Павл.,—Б. Николо-Песковский п., 3, кв. 65; тел. 66-71. (Консерват.).
БЕЙЛЕЗОН Влад. Андр., муз.—Александровская, 38, кв. 128. (ГОТОБ)
БЕЙНАР Нина Ив., арт. — Сад.-Триумфальная, 16, кв. 10. («Синяя Блуза»)
БЕК Влад. Ал-др., балетмейстер.—В. Масловка, 114, кв. 1. (Старинный театр).
БЕККАРЕВИЧ Ал-др Конст., арт.—М. Бронная, 32, кв. 17. (Современный театр).
БЕККЕР Наум. Григ., админ.—3 я Мещанская, 22, кв. 16. (Театр. маст. ГАХН).
БЕКМАН Ил. Мих., админ.—Богословский п., 7, кв. 9; т. 1-78-04. (Педагогический театр).
БЕКМАН-ЩЕРБИНА Ел. Ал-др., пиан.—М. Патриарший пер., 5, кв. 15; тел. 2-05-75. (Консерватория).
БЕЛАВИНА Ол. Ал-др., арт.—М. Полянка, 10. (Драматич. балет).
БЕЛАЯ Ангел. Мих., арт.—Трехпрудный, 8, кв. 13.

БЕЛЕВЦЕВА Нат. Ал-еев., арт.—7-й Ростовский п., 15, кв. 53. (Малый театр).

БЕЛЕНЬКАЯ Ел. Ал-др., пиан.—Чистый п., 10, кв. 7.

БЕЛЕЦКИЙ Ив. Ант.—1-я Новотихвинская, 1-а, кв. 23. (Студия п/у. Завадского).

БЕЛИЛОВСКИЙ Вас. Вас., муз. –Чистый п., 6, кв. 25; тел. 43 70. (ГОТОБ).

— Наум Абр.—Сретенка, 26, кв. 43; тел. 1-26-21. (Центропосредрабис).

БЕЛИНСКАЯ Фрина Ник., арт.—2-й Кобыльский туп., 5, кв. 13. («Театр драмы—комедии»).

БЕЛИНСКИЙ Пав. Вас., арт.—Застава Ильича, 6-й Рабочий п., 25, кв. 1. (Передвижн. театр УМЗП).

БЕЛКИН Ал-ей Никит., муз.—Остоженка, 11, кв. 6. (Кино «Колосс»).

— Ник. Никиф.—Остоженка, д. 11/17, кв. 6. (Консерватория).

БЕЛОВ Вас. Ив., муз.—Ул. Герцена, 13, кв. 12. (ГОТОБ и Персимфанс).

— Влад. Серг., пиан.—Ул. Кропоткина, 35, кв. 8. (Ансамбль им. В. Майя).

— Гавр. Никит., арт.—Скатертный п., 16, кв. 1; тел. 71-19. (Театр Пролеткульта).

— Дм. Дм., арт.—Сад.-Каретная, 9, кв. 1. (Санит.-агитац. театр).

— Конст. Ал-еев.—Тверской бульв., 7, кв. 14; тел. 3-25-60. (Студия п/у. Завадского).

БЕЛОГОРСКАЯ Ел. Бор., концерт. пев.—Тверской бул., 9, кв. 6; т. 3-02-34.

БЕЛОКОНЬ Серг. Як., журн.—Остоженка, 13/15, кв. 38; тел. 5-84-40.

БЕЛОКУРОВ Влад. Вяч., арт.—Каретный ряд, 3, общежитие, кв. 13; т. 5-15-56. (Театр Революции).

БЕЛОУСОВ Ив. Ив., муз.—2-я Бородинская, 10/12, кв. 32. (Театр им. Станиславского).

— Серг. Серг.—Старопименовский п., 9, кв. 4. (Передвижн. театр. УМЗП).

БЕЛОУСОВА Ан. Мих., арт.—Мытная, 25, кв. 270. (Замоскворец. театр).

— Над. Ил., арт. эстрады.—Ленинградское ш., 48, кв. 3.

БЕЛУГИН Ник. Ник.—Ул. 9-ая Рота, 22, кв. 2; тел. 38-75. (Театр им. Станиславского).

БЕЛЫЙ Дав. Арон.—Девяткин п., 5, кв. 8. (Консерватория).

БЕЛЬСКАЯ Ел. Ив., арт.—Пятницкая, 22, кв. 3. (Театр им. Станиславского).

БЕЛЬСКИЙ Вас. Ал-др., юморист—2-я Мытищенская, 4, кв. 2.

БЕЛЬСКИЙ Дм. Полик., юморист—Кожевническая, 17, кв. 7.

БЕЛЬЦОВА В. В., арт.—Воротниковский 15, кв. 10; тел. 4-21-12. (Мюзик-Холл).

БЕЛЯВСКАЯ Нат. Дм., арт.—Сивцев-Вражек, 43, кв. 18; тел. 3-77-35. (Театр Революции).

БЕЛЯЕВ Бор. Ник., арт.—1-я Тверская-Ямская, 50, кв. 11. (Театр имени МОСПС).

— Вас. Вас., кино-оператор.—Арбат, 10, кв. 10. (Совкино).

— Вас. Серг., арт.—Шаболовка, 53-а. (Малый театр).

— Викт. Мих., муз. писатель.—Новинский бул., 31, кв. 4; т. 3-88-61. (ГАХН).

— Евг. Абр.—Брюсовский п., 12, кв. 3; тел. 1-87-44. (Директор театра им. Немировича-Данченко).

— Пав. Ив., арт.—Александр. ул., 38, кв. 188. (Театр для детей).

БЕЛЯЕВ-БАШКИРОВ Бор. Вас.—Полуэктов, 8, кв. 20. (Консерватория).

БЕЛЯЕВА Ант. Ал-др., арт. хора.—Рождественский бул., 10, кв. 23. (ГОТОБ).

— Нина Георг., пиан.—Ул. Герцена, 24, кв. 50.

— Соф. Вас., арт.—Лесная, 22, кв. 5; тел. 85-06. (Театр «Комедия»).

БЕЛЯКОВ Ив. Ив., кино-оператор.—Сад.-Самотечная, Лихов п., 2/12, кв. 18. (Совкино).

БЕЛЯКОВА Лид. Степ., арт.—Мясницкая, 21, кв. 28. (Театр им. Немировича-Данченко).

БЕНГИС Евг. Бенц., арт.—Арбат, 54/2, кв. 2. (Театр им. Мейерхольда).

БЕНДИНА Вера Дм., арт.—Б. Левшинский п., 8-а, кв. 33. (МХТ).

БЕНКЕВИЧ Рост. Болесл., арт.—Просвирин п., 5, кв. 5. («Синяя Блуза»).

БЕНСМАН Юл. Львов., муз.—Земледельческий п., 6, кв. 6.

БЕРГМАН Альб. Ант., муз.—М. Сухаревская пл., 6, кв. 77. (ГОТОБ).

— Вас. Ив., муз.—Марьина Роща, 2-й пр., 39, кв. 2; тел. 2-51-20. (ГОТОБ).

— Влад. Андр. муз.—Нововоротников., 4, кв. 13. (Персимфанс и ГОТОБ).

— Генр. Ив., муз.—Марьина Роща. 2-й пр., 3, кв. 2. (Оркестр радио центра).

БЕРГСТРЕМ Альфр. Герм., арт.—Бутырская ул., 30, кв. 16. (Театр импровизации).

БЕРЕЗИНА Валент. Сем.—Уг. Мерзляковского и ул. Герцена, 31, кв. 29. (Замоскв. театр).

БЕРЕЗНИКОВА Гал. Вас., арт.—Пименовская ул., 31, кв. 14; тел. 56-15. (Педагогич. театр).

БЕРЕЗОВСКИЙ Григ. Абр., муз.—Солянка, 1, кв. 203; тел. 2-89 97. (Кино «М. Дмитровка»).

— Лев Влад., муз.—Кривоколенный п., 14, кв. 38; тел. 3-10-07. (ГОТОБ и Персимфанс).

— Ник. Ив., муз.—Кузнец. Мост, 3, кв. 34.

БЕРЕСТЕЦКИЙ Мих. Льв., пиан.—Б. Сергиевский пер., 7, кв. 4. (Кино «Артес»).

БЕРЕСТЕЦКАЯ Ан. Дав., пианистка—Б. Дмитровка, 20, кв. 28; т. 5-31-77.

БЕРЗИНА-ОРЛОВА Люб. Петр., арт. оперы. — Тверская, 24, кв. 24; тел. 2-29-74.

БЕРКОВИЧ Бор. Мих., арт.—Арбат, 43, кв. 2. (Музыкальн. драма и ГОТОБ).

— Людм. Мих., арт.—Ул. Фрунзе, 9, кв. 10; тел. 2-33 28. («Синяя Блуза»).

БЕРКОВСКАЯ Эдда Сол., арт.—Ул. Станкевича, 12, кв. 1; тел. 2-95-98. (Госет).

БЕРЛИН Анис. Ал-др., муз.—Мясницкая, 24, кв. 37; тел. 1-93-17. (Оркестр Софила).

— Люб. Моис., муз.—Мясницкая, 24, кв. 37; т. 1-93-17. (Театр им. Станиславского).

БЕРЛИН-БЕРЕЗОВСКИЙ Григ. Бор., пиан. — 1-я Тверская-Ямская, 22, кв 1; тел. 1-16-84. (Кино «Юнгштурм»).

БЕРМАН Лев Викт.—Арбат, 51, кв. 37; тел. 2-20-37. (Консерват.).

— Як. Алеев., пианист.—Бол. Дмитровка, 14, кв. 19.

БЕРНАЦКИЙ Сам. Абр., муз.—Скатертный п., 22, кв. 45. (Персимфанс).

БЕРНС Вас. Ник., арт. — Манежная, 11/72, кв. 10. (Реалистический театр).

— Влад. Ник., арт.—Б. Пироговская, 2, корпус 6, кв. 31. (Малый театр).

БЕРСЕНЕВ Ив. Ник., засл. арт.—Брюсовский пер., 12, кв. 14; т. 3-85-03. (МХТ 2-й).

БЕРСЕНЕВА Ел. Мих., арт.—Б. Левшинский, 8-а, кв. 13. (Театр им. Вахтангова).

БЕРТЕЛЬ-ЗАГУРСКАЯ Ираида Ал-др., арт. балета.—Б. Дмитровка, 4, кв. 17; тел. 1-43-49.

БЕРТОН, арт. цирка—Сретенка, Б. Головин п., 3, кв. 3.

БЕРШАДСКАЯ Антон. Григ., арт. эстрады.—Ленинградское ш., 42, кв. 33; тел. 4-19-85.

— Нина Льв., арт.—Спиридоньевская, 23, кв. 5; тел. 3-30-24. (Театр бывш. Корш).

БЕСКИН Ос. Март., журналист. — Б. Гнездниковский п., 10, комн. 403; тел. 4-26-16.

— Эмман. Март., журналист.—Ул. Станкевича, 11, кв. 16; тел. 4-48-45.

БЕСПАЛОВ Мих. Матв., художн.—Цветной бул., 10, кв. 16. (Театр Дома печати).

БЕССМЕРТНЫЙ Петр Спирид., муз.—Плотников п., 14, кв. 4. (ГОТОБ и Персимфанс).

БЕССОНОВА Анаст. Ал-др., концерт. пев.—Бауманская, 30, кв. 2.

БЕССЧЕТНОВ Бор. Влад., арт. драмы.—Самотечная ул., 7, кв. 43; т. 5-88-61.

БИАТОВА Ант. Харламп., арт. Трубниковский п., 26, кв. 10. (Проекционный театр).

БИБИКОВ Бор. Влад., арт.—Померанцев п., 4, кв. 3. (Театр Революции).

— Викт. Серг., художник.—Пятницкая, 1-й Озерковский п., 2, кв. 3.

БИЛЛИГ Ал-др Ал-др.—Ананьевский п., 18/16, кв. 9. (Реалистический театр).

БИЛЛЬ-БЕЛОЦЕРКОВСКИЙ Влад. Наум., драматург. — Арбат, Б. Николопесковский, 15, кв. 6; тел. 62-22.

БИНДЛЕР Ил. Григ.—Советская пл., 3-й Дом Союзов, комн. 60; тел. 1-64-87. (Театр им. Станиславского).

БИРМАН Сераф. Герман., арт.—Вспольный п., 18, кв. 6; тел. 1-14-14. (МХТ 2-й).

БИРУЛЯ Люб. Витольд., арт.—Нововоротниковский п., 10, кв. 1; тел. 83-62. (Театр им. МОСПС).

БИРЮКОВ Юр. Влад., муз.—Арбат, 15, кв 10. (Камерный театр).

БИТЕЛЕВ Серг. Ив., арт.—4-я Мещанская, 4, кв. 2; тел. 3-71-09. (Театр им. Станиславского).

БИТТ Ек. Ал-ев., арт.—Столешников п., 8/13, кв. 25. (Театр. маст. им. Ермоловой).

БЛАГОВИДОВА Вера Ник., арт.—Арбат, 54/2, кв. 5; тел. 1-20-69. (Театр для детей).

— Вера Ал-ев., арт.—Арбат, 54, кв. 5. (Театр маст. ГАХН).

— Ол. Ник., арт.—Кропоткинская, 21, кв. 3, тел. 1-93-22. (ГОТОБ).

БЛАГОНРАВОВ Арк Ив., арт.—Тверская, 34, кв. 6 (МХТ 2-й).

БЛАГООБРАЗОВ Влад. Серг., арт.—Ст. Реутово, пос. «Красный Реутовец», 45, кв. 8. (Театр Красн. армии).

БЛАГОСКЛОНОВА Над. Конст., арт.—М. Пионерская, 37, кв 5; тел. 1-42-20. (Передвижн. театр УМЗП).

БЛАЖЕВИЧ Владисл. Мих., проф. муз.—Кабанихинский п., 28, кв. 26. (ГОТОБ, Персимфанс и Консерватория).
— Фед. Вл., арт. — Страстной бул., 4, кв. 77; т. 3-84-32. (Театр им. Мейерхольда).

БЛАЖИНА Тат. Ив. — Мыльников п., 9, кв. 13; тел. 4-35-18. (Театр им. Вахтангова).

БЛАНК Л. И., муз.—Страстной бульв., 4, кв. 38. (Оркестр Облпроса).
— Пав. Ил., арт. - Покровка, 19, кв. 15; тел. 3-58-65. (Худож. - инструкт. театр).

БЛИЖЕВСКИЙ С. А., муз.—Ул. Герцена, 16, кв. 1. (Оркестр Облпроса).

БЛИЗНЯКОВСКАЯ Соф. Петр., арт.—Божедомский п., 14, кв. 46; тел. 5-21-17. (Театр Сатиры).

БЛИНДЕР Наум. Сам., проф муз.—Мясницкая, 24, кв. 63; тел. 5-06 04.

БЛИННИКОВ Серг. Капит., арт.—Тверская, М. Палашевский п., 7, кв. 14. (МХТ).

БЛИНОВ Серг. Георг., арт. драмы.—Никитский бул., 6, кв. 21.

БЛИОХ Як. Моис., кино-реж.—М. Харитоньевский п., 6, кв. 2. (Совкино).

БЛОК Дав. Сем., дирижер.—Б. Бронная, 21, кв. 5; тел. 5-44-27. (Кино «Колосс»).
— Конон Сем., муз.—Б. Бронная, 21, кв. 5; тел. 5-44-27. (Квартет им. Глиера).

БЛОХИН Ив. Фед., арг. бал.—Трехпрудный п., 6, кв. 3. (ГОТОБ).
— Фед. Ив., арт. бал.—Смоленск.-Сенная пл., 1/2, кв. 12. (ГОТОБ).

БЛУМЕНФЕЛЬД Фел. Мих., проф. муз.—Ул. Воровского, 28, кв. 8. (Консерватория).

БЛЮМ Ал-др Герм., муз.—Лопухинский п., 1, кв. 3; тел. 5-29-37. (Оркестр Софила).
— Влад. Ив., журн. - Ул. Фрунзе, 13, кв. 64; тел. 2 99-22.

БЛЮМЕНТАЛЬ-ТАМАРИН Всев. Ал-др., засл. арт.—Мамоновский п., 6, кв. 18; тел. 1-35-31.

БЛЮМЕНТАЛЬ-ТАМАРИНА Гал. Мих., арт. драмы.—Б. Ордынка, 1-й Кадашевский п., 12, кв. 3. (Драм. коллектив № 27).
— Мар. Мих., народн. арт.— Мамоновский п., 6, кв. 18; тел. 1-35-31. (Театр б. Корш).

БЛЮМЕНФЕЛЬД Над. Герм., художн.—Лихов п., 5, кв. 13; тел. 4-12-83. («Синяя Блуза» и Мюзик-Холл).

БЛЯХИН Пав. Андр., литератор.—Тверская, 5, кв. 49; тел. 2-30-48. (Восток-кино).

БОБЕР Ел. Григ., арт.—Солянка, 3, кв. 30. (Камерная опера).

БОБЕРЕНКОВ Ив. Пант., арт. эстрады.—2-я Тверская-Ямская, 18, кв. 3; тел. 4 04-51.

БОБРИНСКАЯ Ал-дра Ник., арт.—Пл. Свердлова, 3, комн. 28. (Ансамбль им. В. Майя)

БОБРОВ Леон. Серг., пианист—Курбатовский п., 20, кв. 8; тел. 5-45-92.
— Ник. Иос.—Староконюшенный п., 10, кв. 10; тел. 4-02-59. (Кино ВУФКУ).

БОБРОВА Е. А., арт. хора.—Новослободская, 12, кв. 8. (ГОТОБ).
— Тат. Петр.—Староконюшенный п., 10, кв. 10; тел. 4-02-59. (Театр для детей).

БОБЫРЬ Бор. Як., арт. — Леонтьевский п., 5, кв. 10; тел. 2-34-94. (Ансамбль трансформации).

БОГАТОВ Ал-др Конст., гармонист.—Черниговский п., 6. кв. 30; тел. Замоскворечье 9-50.

БОГАТЫРЕВ Ал-др Зинов. — Арбат, 28, кв. 2; тел. 5-36-62. (Проекционный театр).

БОГАШЕВ Мих. Степ., арт.—Покровское-Стрешнево, Волоколамское шоссе, 10. (Театр «Семперантэ»).

БОГДАНОВ Ал-др Ал-еев.—Сад.-Каретная, 10, кв. 32. (Театр им. МОСПС).
— Анат. Петр.—Б. Патриарший п., 10, кв. 4. (ГОТОБ).
— Вас. Як., муз.—2-я Брестская, 22, кв. 4. (Оркестр радиоцентра).
— Ив. Ив., арт.—Красная Пресня, 29, кв. 11. (Ансамбль им. В. Майя).

БОГДАНОВА Ал-дра Гавр., арт.—Б. Молчановка, 22, кв. 3. (Театр Революции).
— Ан. Вас., арт.—Ул. Фридриха Адлера, 7, кв. 144; тел. 3-23-95. (Театр Революции).
— Клавд. Ал-еев., арт.—Маленковская ул., 26, кв. 3. (Кооп. театр).
— Нина Ив., арт.—Солянка, 11, под'езд 8, кв. 92. (Кооп. театр).

БОГДАНОВИЧ Ал-др Влад., засл. арт. оперы.—Ул. Грановского, 3, кв. 83; тел. 1-77-30.

БОГОЛЕПОВА-ЛАЧИНОВА Евг. Мих., арт. хора.—3-я Твер.-Ямская, 22, кв. 2; тел. 5-36-56. (ГОТОБ).

БОГОЛЮБОВ Ник. Ив., арт.—2-й Лазаревск., 2, кв. 10; т. 4-17-12. (Театр им. Мейерхольда).

БОГОМАЗОВ Серг. Мих.—Новослободская ул., 14, кв. 101; тел. 5-37-85. (Театр.-муз. секция ВОКС).

БОГОСЛОВСКАЯ Евг. Влад., арт.—Кречетниковский п., 4, кв. 11. (МХТ 2-й).

БОГОСЛОВСКАЯ Ол. Влад., камерн. певица.—Новоконюшенный п., 13, кв. 7; тел. 4-85-08.

БОДИСКО Лид. Ник., арт.—Марксова ул., 19, кв. 3. (Театр им. Станиславского).

БОЖАНОВА Над. Ник., арт.—Плющиха, 10, кв. 11. (Драмколлектив № 18).

БОЙКО Ал-др Дмитр., арт.—Руновский п., 5, кв. 33. (Профклубн. мастерск.

— Соф. Юр., арт.—Солянка, 1, кв. 194. (Опытно-героич. театр).

БОЙЧЕВСКАЯ Мар. Ив., арт.—Тверская, 68, кв. 18; тел. 2-04-53. (Студия Малого театра).

БОЙЧЕНКО Арт. Фом., арт. хора.—Петровский бул., 15, кв. 8. (ГОТОБ).

БОКШАНСКАЯ Ол. Серг.—Б. Садовая, 3, кв. 2; тел. 2-97-47. (МХТ).

БОЛДЕНКО Геор. Ив., арт. бал. — Ул. Фридр. Адлера, 12, кв. 9.

БОЛДЫРЕВА Вера Ник.—Александровский п., 20, кв. 2. (Оперетта-Буфф).

БОЛОТИН Вас. Ал-еев., арт. драмы.—Сретенка, 6/2, техникум; тел. 2-52-56.

БОЛОТОВ Юр. Вас., драматург.—Сергиевский п., 16, кв. 1.

БОЛТ Вяч. Влад., арт. — Саратовский вокз., тел. 4-29-61 доб. 42. («Синяя Блуза»).

БОЛЬШОЙ Серг. Дм., балалаечник. — Б. Пироговская, 45, кв. 17; тел. 3-65-46.

БОНГАРД Л. И., муз.—Ермолаевский п., 4, кв. 18; тел. 5-80-66. (Оркестр Облпроса).

— Эсф. Изр., арт.—Ермолаевский п., 4, кв. 18; тел. 5-80-66. (Театр «Фрайкунст»).

БОНДАРЕНКО Петр Абр., муз. — 3-я Тверская Ямская, 44/5, кв. 2; тел. 4-82-03. (Квартет им. Страдивар.).

БОНДИ Ал-ей Мих., арт.—Староконюшенный п., 33, кв. 1. (Театр Сатиры).

БОНИ Лид. Ник., арт. бал.—Дегтярный п., 15, кв. 25; тел. 1-80-79.

— Энрико, арт. цирка.—2-й Антропов пр., 3, кв. 3.

БОРЕЙША Мих. Мих., арт.—Тишинская пл., 44/46, кв. 16; тел. 3-52-55. (Театр маст. им. Ермоловой).

БОРЕЙША-КУЛЬГАНЕК Сераф. Ив., арт. хора.—3-я Тверская-Ямская, 22, кв. 2; тел. 5-36-56. (ГОТОБ).

БОРЗЕНКО Гал. Ив., арт.—Ул. Фридриха Адлера, 7, кв. 95. (Театр юного зрителя).

БОРИН Бор. Петр., юмор.—3-я Тверская-Ямская, 30, кв. 36; тел. 4-83-60.

БОРИСЕВИЧ Н. Д., арт.—Страстной бул., 6, кв. 39. (Театр им. Горького).

БОРИСЕНОК Ив. Кирилл.—Люсиновская, 45, кв. 4; (Кино «Арбатский Арс»).

БОРИСОВ Бор. Сам., засл. арт.—Петровские линии, 1, кв. 15; т. 2-21-58. (Мюзик-Холл).

— Вас. Вас.—Ленивка, 1/45, кв. 23. (Кино «Экспресс»).

— Викт. Викт. — Петровский бул., 23, кв. 4; тел. 3-94-30 (оргтеатр).

— Ник. Мих., художник.—2-й Казачий п., 24, кв. 11; тел. Замоскворечье 14-28. (Передв. Кукольный театр).

БОРИСОВА Донна Ив., конперт. пев.—Пл. Ногина, 4-й Дом Советов, комн. 188; т. 1-73-80 доб. 188.

— Полина Ник., суфлер.—Б. Афанасьевский п., 26, кв. 2; тел. 1-10-03. (Передвижн. театр УМЗП).

— Раиса Ник., арт.—Лаченков п., 30, кв. 1. (Драмколлектив № 11).

БОРИСОВСКИЙ Вад. Вас., муз.—Нашекинский п., 3, кв. 7, тел. 3-58-85. (Квартет им. Консерватории).

БОРОВА-ГАЛЬПЕРИН Нина Сем., арт.—Лубянский пр., 5, комн. 42. (Передвижн. театр Пролеткульта).

БОРОДИН Ал-др Павл.—Старосадский п., 4, кв. 33; тел. 3-29-00. (Профклубная мастерская).

БОРОДИНА Ел. Вас., пиан.—Новинский бул., 105, кв. 2. (Театр им. МОСПС).

БОРОДКИНА Инна Ал-еев., арт.—Кропоткинский п., 8, кв. 1; тел. 4-94-84. (Театр им. МОСПС).

БОРОДКО Мих. Ив.—Мясницкая, 24, кв. 65. («Межрабпом-фильм»).

БОРСКАЯ Над. Дм., заслуж. арт.—Тверская, 70, кв. 3; т. 66-61. (Театр б. «Корш»).

БОРУШЕК Эмм. Сам., арт.—Столешников п., 9, кв. 44. (Театр им. Станиславского).

БОСОВСКИЙ Лев Сам.—Смоленская-Сенная пл., 67, кв. 10; тел. 4-32-66. (Директор театра Сатиры).

БОХОНОВ Ив. Ал-др., художник.—Кузнецкий М., 21, кв. 3; т. 49-27.

БОЧАРНИКОВ Тим. Петр., арт.—Новинский бул., 16, кв. 45. (Театр им. Мейерхольда).

БОЧАРНИКОВА Гал. Ал-еев., муз.—Кремлевская наб., 9, кв. 14; тел. 1-32-01.

БОЧАРОВ Фед. Андр., арт.—Спиридоновка, 15, кв. 5, комн. 28. (Малый театр).

БОЯДЖЕВА Христ. Фед., арт.—Леонтьевский п., 5, кв. 7. (Камерный театр).

БОЯРСКИЙ Бор. Марк., пианист.—Рождественский бул., 15, кв. 2; тел. 1-92-31.

— Я. И.—Волхонка, 9, кв. 23; тел. 1-19-13. (ЦК Рабис).

БРАВИН Ник. Мих., арт.—Воротниковский п., 15, кв. 18; тел. 69-11. (Моск. театр оперетты).
— Пав. Павл., арт. балета.—Телеграфный п., 9, кв. 3.
БРАВКО Ник. Ос.—Серебряный, 1, кв. 27; т. 2-06-00. (УМЗП).
БРАВСКАЯ Мар. Георг., юмор.—Мясницкая, 21, кв. 99; т. 30-66.
БРАГИН Григ. Ал-др., арт.—Вятский п., 7, кв. 2. (Украинский театр).
БРАГИНСКИЙ Ал-др Марк., муз.—Богословский, 3, кв. 12. (ГОТОБ).
— Георг. Ал-др., арт. — М. Ржевский п., 2, кв. 7; тел. 2-28-47. («Синяя Блуза»).
БРАИЛОВСКИЙ Сем. Иос. режиссер.—Ермоловский п., 4, кв. 3; тел. 2-75-37.
БРАММЕР Альфр. Григ., арт.—Тишинский п., 5; тел. 96-29. (Передвижной театр УМЗП).
БРАМСОН Раиса Мих.—Б. Молчановка, 17/Г, кв. 6. (Камерн. театр).
БРАНДЕНБУРГСКИЙ Арнольд Аниc.—6-я Звенигородская, 8, кв. 15; тел. 3-72-16. (Мюзик-Холл).
БРАНД Юл. Фед., муз.—М. Харитоньевский п., 7, кв. 49. (Камерный театр).
БРАНДУКОВ Анат. Андр., проф. муз.—Б. Левшинский п., 10, кв. 8. (Консерватория).
БРАНИЦКИЙ Георг. Петр.—Трехпрудный п., 6, кв. 27; тел. 5-49-53. (Камерный театр).
БРАУДЕ Сем. Бор., муз.—Тверская, 58, кв. 24. (ГОТОБ).
БРАУДО Евг. Макс., муз. критик.—Машков п., 1-а, кв. 15; тел. 64-09.
БРАУН Ал-др Влад., муз.—Тверская, 38 кв. 224. (Оркестр Софила).
— Назар. Лаз., арт. цирка. — Шабашевский пр., 15, кв. 2.
БРЕНДИ Серг. Ив., арт. цирка.—Б. Полянка, Старо-Монетный п., 14, кв. 19.
БРЕСЛАВСКИЙ Анат. Вас., арт. — 4-я Тверская-Ямская, 14, кв. 19; тел. 72-42. (Профклубная мастерская).
БРЕУСОВА Аста Митр., арт. — Сад.-Кудринская, 24, кв. 7. (Театр Красной армии).
БРИГИНЕВИЧ Викт. Мих., концерт. пев.—Арбат, 17, кв. 9.
БРИК Ос. Макс., литератор.—Гендриков п., 15, кв. 5; тел. 2-35-79. («Межрабпом-фильм»).
БРИЛЛИАНТОВ Бор. Петр., арт.—Божедомский п., 16, кв. 7; тел. 59-31. (Малый театр).
БРОВЦЫН Ал-др Флорент.—Тверская, 34, кв. 9; тел. 2-31-72. (Упр-ние коллект. Рабис).
БРОДСКИЙ Ник. Исаак., арт.—Измайловский пос., Северный корп., кв. 117, комн. 2. (Студия п/у Завадского).
БРОЙДЕ Матв. Оск., журн.—Б. Гнездниковский п., 10, кв. 332; тел. 4-59-60 доб. 332.
БРОЙСЕР Сол. Бор., муз.—Рождественка 20, кв. 107. (Оркестр Софила).
БРОМАК Влад. Мих., пиан.—Сад.-Триумфальная, 21, кв. 23; тел. 3-26-43.
БРОМЛЕЙ Над. Ник., арт. — Никитский бул., 8, кв. 5; тел. 3-32-07. (МХТ 2-й).
БРОН Онис. Мих., дириж.—Георгиевский п., 1, кв. 16; т. 2-92-13. (Театр им. Немировича-Данченко).
БРОНГУЛЕЕВА Ол. Ал-др., арт. — Гоголевский бул., 9, кв. 3; тел. 4-19-35. (Театр импровиз.).
БРОНСКАЯ Ел. Ал-еев., арт. эстрады.—Столешников п., 5, кв. 26.
— Лид. Дан., арт. эстрады. — Тополев п., 3, кв. 8; т. 5-51-66.
БРУК Григ. Сем.—Сретенский бул., 6, кв. 24; тел. 3-10-78. (УМЗП).
— Мнухо Изр., арт. — Трехпрудный п., 4/13, кв. 105. (Театр «Фрайкунст»).
БРУЦЫН Серг. Ал-др., муз. — Новослободская, 10, кв. 54. (ГОТОБ).
БРЫНДИН Ал-др Корн., арт. бал.—Селиверстов п., 16, кв. 58. (ГОТОБ).
— Викт. Серг., пианист. — 1-я Мещанская, Больничный п., 3, кв. 3; тел. 82-28.
БРЮЛЛОВА Нат. Борис., арт. драмы.—Б. Власьевский п., 7, кв. 17; тел. 1-91-16.
БРЮСОВА Над. Як., проф. муз. — Ул. Герцена, 13. (Консерватория).
БРЮХАЧЕВА Ел. Бор., муз.—Новинский бул., 20, кв. 22; тел. 3-04-23. (Камерный театр).
БРЮШКОВ Георг. Вас., муз.—1-я Мещанская, 5, кв. 7; тел. 3-53 06. (ГОТОБ)
БРЯНСКИЙ Мих. Моис., админ.—2-й Колобовский п., 10, кв. 4.
— Пав. Влад., арт. драмы.—Лаврушинский п., 17, кв. 3; тел. Замоскв. 9-60.
БРЯНЦЕВ Викт. Ал-др., арт.—Арбат, 8, кв. 10; тел. 5-44-57. (Драмколлектив № 13).
БУГАЙСКИЙ Бор. Ник., арт. оперы—Глинищевский п., 3, кв. 215; тел. 3-12-30. (ГОТОБ).
БУГАЧЕВСКИЙ Сем. Мих., муз.— Земледельческий п., 10/8. (ГОТОБ).
БУГОСЛАВСКИЙ Серг. Ал-еев., муз. критик.—Трубниковский п., 26, кв. 14; тел. 3-35-99.

БУГРОВ И. М., арт. — Васильевская, 5, кв. 14. (Мюзик-Холл).
БУДАРИН Ник. Вас., арт.—Б. Козихинский п., 1, кв. 39. (Малый театр).
БУДЗИНСКИЙ Ант. Ил.— Суворовская, 2, кв. 204. (Бауманский театр).
БУДКИНА Вар. Петр., арт. бал. — Б. Дмитровка, 20, кв. 2. (ГОТОБ).
БУДРЕЙКО Вера Ант., арт.—Б. Молчановка, 18, кв. 5; тел. 44-45. (Театр б. Корша).
БУЖИНСКАЯ Мар. Степ., арт. хора.— Сад.-Каретная, 20, кв. 75. (Украинский театр).
БУЗДАНОВ Ив. Ал-др., арт. хора—Зубовская пл., 1/2, кв. 9. (ГОТОБ).
БУЗИН Ник. Ив., арт.—3-я ул. Бебеля, 17, кв. 1. (Театр им. МОСПС).
БУКАЛЬЦЕВА Тат. Митроф., концерт. пев.—Леонтьевский, 4, кв. 8; тел. 5-35-45.
БУЛАТОВА Евг. Бор., арт.—Зацепа, 13, кв. 9; тел. 5-93-30. (Театр. маст. ГАХН).
БУЛГАКОВ Ал-ей Дм., засл. арт. бал.—Еропкинский п., 11. кв. 3. (ГОТОБ).
— Мих. Афан., драматург.—Б. Пироговская, 35-б, кв. 6; т. 2-03-27.
— С. Б., муз. Палашевский п., 7., кв. 1. (Оркестр Облпроса).
БУЛГАКОВА-САУЛЬСКАЯ Ек. Юр., арт. хора—Тверской бульв., 14, кв. 20. (ГОТОБ).
БУЛЫЧЕВ Евг. Вас., хормейстер.— Б. Бронная, 5, кв. 2, тел. 1-59-37. (Оперетта-Буфф).
БУЛЬКОВШТЕЙН Сем. Игн., муз.—Кропоткинский п., 9, кв. 2; тел. 4-99-12. (Театр им. Немировича-Данченко).
БУНДИКОВ Ник. Ник., арт.—Благовещенский п., 5, кв. 27; тел. 2-04-69. (Студ. Малого театра).
БУРАВСКИЙ Ис. Марк, муз.—Балчуг, 15, Общежит. Наркомторга. (Кино «Колос»).
БУРДУКОВ Дм. Георг., арт. хора.—Новокузнецкая, 18, кв. 26. (ГОТОБ).
БУРЖЕ. Пав. Касьян., арт. драмы.—Б. Калужская ул., 16/18, кв. 5.
БУРЖИНСКАЯ, Соф. Ник., арт. эстрады. — 2-я Мещанская, 28, кв. 4; тел. 38-85.
БУРЛАК-СТРЕЛЬЦОВ Ив. Павл., арт. оперы.—1-я Мещанская, 14, кв. 1. (ГОТОБ).
БУРМЕЙСТЕР Влад. Петр., арт.—Хомутовский туп., 12, кв. 4; тел. 4-93-88. (Драматич. балет).
БУРМИНСКИЙ Фед. Антип., арт. хора.— Б. Дмитровка, 20, кв. 13. (ГОТОБ).
БУРОВ Викт. Владим., арт. бал.—Коровий Вал, 6, кв. 10. (ГОТОБ).
БУРОВА Ан. Петр., арт.—Тихвинский п., 8, кв., 22. т. 4-02-19.(Театр для детей).
— Анна Петр., арт.—3-я Мещанская, 1/2, кв. 5. («Синяя Блуза»).
БУРЦЕВА Гал. Вас., арт.— Б. Грузинская, Б. Тишинский п., 13, кв. 14. (Театр Юного зрителя).
БУРЫГИН Вас. Вас., арт.—Барыковский п., 5, кв. 15. (Театр Пролеткульта).
БУТНИКОВА Кс. Як., пом. реж.—Ермолаевский п., 6, кв. 2. (Театр им. Станиславского).
БУТОМО Ек. Конст., арт.— Пестовский п., 8, кв. 16; тел. 3-18-57. (Камерный театр).
БУТУЗОВА Клавдия Ник.—Ул. Льва Толстого, 8, кв. 22. (Проекционный театр).
БУТУРЛИН Влад. Дм., арт.—Б. Конюшковск., 11, кв. 4. (МХТ 2-й).
БУТЮГИН Серг. Ал-др., арт.—Самарский, 15, кв. 11. (МХТ).
БУХАТКИН Мих. Ив., арт.—Тверская, 15, кв. 92. (МХТ 2-й).
БУХИН Анат. Мих.—М. Харитоньевский п., 6, кв. 6. (Кино «КОР»).
БУХОВЕЦКАЯ Ангелина Льв., арт. хора.—Ул. Герцена, 17, кв. 3. (ГОТОБ).
БУШЕРА Валент. Иос., арт. — Воздвиженка, 7, кв. 14. (Театр им. Немировича-Данченко).
БУШУЕВ Григ. Матв., арт.—Б. Калитниковская, 20, кв. 1. (Театр им. Станиславского).
БУШУЕВА Вера Ник., пиан.—Одинцово-М.-Б.-Б. ж. д., дача № 13.
БЫКОВ Анат. Влад. арт.—Гранатный, 1, кв. 9; т. 5-37-55. (Театр «Семперантэ»).
— Григ. Андр., концерт. пев.—Сокольники, Никульский п., 6, кв. 9.
— Ник. Ив., арт.—Хамовники, Несвижский пер., 12, кв. 7. (Камерный театр).
БЫКОВА Соф. Вас., арт. драмы.—Никитский бул., 6, кв. 21.
БЫКОВА-ЛЕВШИНА Анаст. Ал-др., арт. —Гранатный. п, 1, кв. 9; т. 5-37-55. (Театр «Семперантэ»).
БЫЛОВ Серг. Влад., муз.—Оболенский пер., 4, комн. 8.
БЫСТРОВ, арт. цирка.—М. Патриарший п., 5, кв. 34.
БЫХОВСКАЯ Ир. Марк., арт.—Сад.-Кудринская, 23, кв. 90; тел. 2-51-43. (Театр им. Горького).
БЫЧКОВ Пав. Ник., арт.—Новотишинский п., 8, кв. 4. («Синяя Блуза»).
БЫЧКОВСКАЯ Елиз. Фед., арт. — Б. Афанасьевский п., 10, кв. 5; тел. 89-51. (Театр для детей).

БЫЧКОВСКАЯ Евг. Павл., концертн. пев.—Б. Афанасьевский, 10, кв. 5; тел. 89-51.

БЮРНЬЕ Серг. Карл., пом. реж.—Новинский бул., 38, кв. 4; тел. 4-52-35 (Студия Малого театра).

ВАГИНА Ал-дра Ив., пев – Барашевский п., 14, кв. 1; тел. 2-75-98.

ВАГНЕР Ник. Ал-др., арт. Полуэктов п., 7, кв. 4. (Передвижн. театр Пролеткульта).

ВАГРИНА Валент. Григ., арт.—Кривоарбатский п., 35. кв. 20; тел. 2-37-84. (Театр им. Вахтангова).

ВАДЕЦКАЯ Кира Андр., арт.—Кузнецкий Мост, 20, кв. 21. (Современн. театр).

ВАДИНА Ол. Вад., арт. — Плющиха, 54; т. 62-66.

ВАЙНЕР Ел. Зах., арт.—Ул. Станкевича 12, кв. 3. (Госет).

ВАЙНШТЕЙН Леоп. Абр., пиан.–Сад.-Кудринская, 6, кв. 2; тел. 1-64-72.

ВАКС Бор. Арн., драматург.—Б. Козихинский п., 23, кв. 14.

ВАЛЕВСКАЯ Валент. Афан., арт.—2-й Хвостов п., 5, кв. 3. (Драмколлектив № 18).

ВАЛЕНТИНОВ Влад. Пант., театр. админ.—Спиридоньевская ул., 28, кв. 4; тел. 4-51-28.

ВАЛЕНТИНОВА Вал. Ант., арт. хора.—Оружейный пер., 39/4, кв. 32. (Театр Оперетты).

ВАЛЕНТЭЙ Игн. Ал-др, кино-опер. — 4-я Тверская-Ямская, 26, кв. 17.

ВАЛЕРИН Сем. Арн., журн. –Староконюшенный п., 14, кв. 1; тел. 3-06-60. («Наша Газета», «Рабочий и искусство»).

ВАЛЕРСКИЙ Вал. Полик., арт.—Ст. Бирюлево, Самсоновская, дача Мирон. (Замоскворецкий театр).

ВАЛЕТОВ Марк Сам., арт. эстрады.—Страстной бул., 6, кв. 1.

ВАЛЛЕРШТЕЙН Гессель Гирш., муз.–Ул. Маркса и Энгельса, 8, кв. 18. (ГОТОБ).

ВАЛЬДМАН Ник. Ос.—Пл. Ногина, 4-й Дом Союзов; тел. 1-73-80 доб. 188. (Управление Госцирками).

ВАЛЬРОНД Вал. Рост., арт.—Лесноряд-ская, ул., 8, кв. 79; т 2-78-84.

ВАЛЬТЕР Влад. Ал-др., арт.—М. Бронная, 12, кв. 37; тел. 3-65-48. (Театр для детей).

— Нат. Ал-др., арт.—Б. Козихинский п., 23, кв 8; тел. 2-86-73. (Санит-агитац. театр).

ВАНАДЗИН Адольф Адольф.—Антипьевский п., 7, кв. 3. (Студия «Скатувэ»).

ВАНИН Вас. Вас.. арт. Спиридоньевская ул., 9/2, кв. 33. (Театр им. МОСПС).

ВАНОВСКАЯ Капит. Иос., арт.—Б. Семеновская, Черныше́вский п., 11, кв. 1. (Оперетта-Буфф).

ВАРЛАМОВ Анат. Серг., арт.–Варварка, 11, кв. 8. (Передвиж. театр УМЗП).

— Серг. Ник., пом. реж.—Ул. Разина, 11, кв. 8. (Театр юного зрителя).

ВАРТАНОВ А. И., муз.—1-я Мещанская ул., 45, кв. 2.

ВАРТАНОВ-СВЕТЛОВ Ив. Ал-еев., арт. эстрады.—Печатников п., 3, кв. 9; тел. 5-09-82.

ВАРШАВЕР Леон. Марк., муз.—Печатников п., 18, кв. 7; тел. 3-79-07. (Оркестр Софила).

ВАРЯГИН Ал-др Ос., админ.–Берсеновская наб , 14-а; тел. Замоскв. 12-64.

ВАРЯГИНА Люб Исид., концерт. пев.—Трехпрудный п., 11/13, кв. 87; тел. 3-56-65.

ВАСЕНИН Ал-др. Викт., засл. арт. — Арбат. 54/2, кв. 44; тел. 5-85-30. (Малый театр).

ВАСИЛЕВСКАЯ Ал-дра Петр., худож. чтица. Ново-Воротниковский п., 7, кв. 3; тел. 72-21.

ВАСИЛЕВСКИЙ Ив. Ант., муз.—Неглинная ул., 27, кв. 79. (ГОТОБ и Персимфанс).

ВАСИЛЕНКО Серг. Никиф., проф. муз.—Арбат, 4, кв. 35; тел. 5 33-41. (Консерватория).

— Тарас Григ., арт.—Б. Дмитровка, 12, кв. 3; тел. 2-46-13.

ВАСИЛЬЕВ Андр. Дан., арт.—Ватин п., 6, кв. 2. (Драмколлектив № 27).

— Вас. Вас., муз.—М. Козихинский п., 4, кв. 3. (ГОТОБ).

— Вас. Вас.—Никитский б., 6, кв. 21. (Театр Пролеткульта).

— Дм. Ник., гармонист. — Раздельная ул., 21, кв. 7.

— Евг. Ник., арт.—Арбат, 51, кв. 117; тел. 4-71-00. (Театр для детей).

— Етих. Мих., муз.–Б. Дмитровка, 8. (ГОТОБ).

— Ив Вас., арт. хора.—1-й Грохольский п., 3, кв. 5. (ГОТОБ).

Петр Павл., арт.— Орликов п., 2/17, кв. 12. (Профклуб. мастерская).

— Петр Петр., муз.–Ул. Огарева, 3, кв. 60.

— Серг. Бор., арт.—Орликов п., 2/17, кв. 5, т. 5-98-40. (МХТ 2-й)

— Серг. Вас., муз. — М. Козихинский п., 4, кв. 3. (ГОТОБ).

— Серг. Мих., муз. — Сад.-Черногрязская, 5, кв. 1. (Оркестр Софила и Оркестр Радиоцентра).

ВАСИЛЬЕВ Юр. Ник., арт.—Б. Садовая, 25, кв. 33. (МХТ 2-й).

ВАСИЛЬЕВА Ал-дра Серг., арт.—Каретный ряд, 3, общежитие. (Театр им. МОСПС).

— Ант. Вас., арт.—Б. Садовая, 25, кв. 33. (Театр Пролеткульта).

— Варв. Алеев., арт. бал.—Б. Дмитровка, 2/7, кв. 11. (ГОТОБ).

— Вера Петр., арт. бал.—Ул. Огарева, 3, кв 60. (ГОТОБ).

— Евг. Дм., арт. бал.—Арбат, 30, кв. 62, (ГОТОБ).

— Кира Вас., арт. бал.—Дегтярный п., 10, кв 6; тел. 1-75-51. (ГОТОБ).

— Тат. Вас., арт. бал.—Дегтярный п., 10, кв. 6; тел. 1-75-51. (ГОТОБ).

— Юл. Вас., засл. арт.—Леонтьевский п., 22, кв. 3; тел. 3-64-93. (Театр Революции).

ВАСИЛЬЕВА-РОЖДЕСТВЕНСКАЯ Марг. Вас., арт. бал.— 2-й Колобовский п., 12, кв. 11; тел. 1-88-76. (ГОТОБ).

ВАСИЛЯНСКАЯ Матильда Юстин., арт.—Сретенка, 26, кв. 99. (Реалистич. театр).

ВАСИЛЯНСКИЙ Кадо Григ., арт.—Тверской бул., 22, кв. 1. («Синяя Блуза»).

ВАСНЕЦОВ Дм. Арк., арт.—Брюсовский п., 2, кв. 99. (Театр им. Станиславского).

ВАСЬКОВА Ал-дра Леонт.—Б. Коммунистическая ул., 2-а, кв. 2; тел. 67-29. (Кооперат. театр).

ВАСЮКОВ Георг. Ал-др., арт.—Ул. Фридриха Адлера, 7, кв. 98. (Театр им. Станиславского).

— Дм. Серг — Протопоповск. п., 19, корп. 8, кв. 18. (Театр Революции).

ВАТОЛИН Георг. Ник., арт.—Мал. Дмитровка, 15, кв. 4; тел. 54-99. (Театр «Семперанте»).

ВАХМИСТРОВ Петр Дм.—Хлудовский п., 1/2, комн. 32; тел. 1-39-98. (Оркестр слепых).

ВАХОНИНА Мар. Як., арт.—М. Николопесковский п., 13, кв. 2. (Театр для детей).

ВАХТЕРОВ Конст. Вас., арт.—Земледельческий п., 12, кв. 20; т. 1-26-11. (МХТ 2-й).

ВАШКЕВИЧ Ник. Ник., арт. эстрады.—1-й Колобовский п., 7, кв. 13, тел. 4-43-35.

ВВЕДЕНСКАЯ Юл. Влад., арт.—М. Афанасьевский п., 5, кв. 3; тел. 4-40-29. («Синяя Блуза»).

ВДОВИН Дан. Дан., арт.—Суворовская, 18, кв. 1. (Театр «Комедия»).

ВДОВИНА Ан. Дан., арт.—Б. Новопесковский п., 6, кв. 55. (Оперетта-Буфф).

ВЕГНЕР Влад. Ник., арт. — Тулинская 40, кв. 2. (Театр для детей).

ВЕДРИНСКАЯ Евг. Григ. муз.—Полуэктов п., 5, кв. 7. (Театр им. Станиславского).

ВЕЙДЕНБЕРГ Эд. Ив., муз.—Б. Дмитровка, 8, кв. 4. (ГОТОБ).

ВЕЙЛАНД (РАТМАНОВ Влад. Ник.), арт. цирка.—Дровяная пл., 9, кв. 2.

— **(ШЕВЧУК** Вас. Вас.), арт. цирка—Тверской бул., 6, кв. 4.

ВЕЙМАН-ЛЕБЕДИНСКАЯ Ел. Мих., арт.—Арбат, 54/2, кв. 56. (Театр им. МОСПС).

ВЕЙНБРИН Сам. Иос., муз.—Грузинский Вал, 3, кв. 7. (Кино «Колосс»).

ВЕЙСБЕЙН Марк Дав., муз.—Тверской бул., 7 кв. 65; тел. 5-69-88. (Кино «Эрмитаж»).

ВЕКШТЕЙН Сем. Марк., админ. — Бал чуг, 1, кв. 6; тел. 2-11-52. (Моск. худож. балет).

ВЕЛИКАНОВ Бор. Серг., арт.—1-я Мещанская, 50, кв. 14. (Театр Красн. армии).

ВЕЛИСТОВСКАЯ Мар. Петр., арт.—Б. Афанасьевский п., 9, кв. 6. (Драмколлектив № 18).

ВЕЛИХОВ Евг. Павл., арт.—Бахметьевская, 15, кв. 8; тел. 1-96-36. (Малый театр).

ВЕЛЬДЕМАН Ив. Ефр., арт. и реж.—Страстной бул., 4, кв. 54; т. 2-35-86. (Театр им. Горького и Коллектив Моск. оперы).

ВЕЛЬТМАН Абр. Исаак., муз.—Ул. Мархлевского, 11, кв. 60; тел. 1-22-34.

— Бор. Ис., муз. М. Кисельный, 3, кв. 4; тел. 95-80. (Персимф.).

— Генр. Ис., муз.—Ул. Мархлевского, 11 кв. 45; тел. 2 89-87. (Персимфанс).

ВЕЛЬСКИЙ Дм. Ив.—3-й Павловский п., 25, кв 1. (Центропосредрабис).

ВЕЛЬТОНС Мих. Ив., арт. цирка.—Лосиноостровск, Советский п.; тел. 3-20-80.

ВЕЛЬЧИНСКИЙ Иос. Ант., муз.—М. Патриарший п., 5, кв. 5. (Оркестр Софила).

ВЕЛЬЧУК В. А., арт. эстрады.—Петровские линии, 2-й Дом Союзов, кв. 45; т. 3-27-44 доб. 59.

ВЕНИН Вениам. Ив., админ.—Товарищеский п., 20, кв. 22; тел. 4-63-05. (Театр им. МОСПС).

ВЕНСКИЙ Евг. Осип., литератор. — М. Бронная, 31, кв. 27; т. 70-79.

ВЕНЦ Конст. Мих., кино-оператор.—Соймоновский пр., 5, кв. 65. («Межрабпом фильм»).

ВЕНШАУ Ал-др Ив. — Ул. Герцена, 16, кв. 2; тел. 5-62-60. (ГОТОБ).

ВЕПРИК Ал-др Моис. — Водопьяный п., 3, кв. 20; тел. 5-15-14. (Консерватор.).

ВЕРБИЦКИЙ Влад. Ник., арт.—Уг. Столового и Скатертного п., 20, кв. 8; тел. 2-97-32. (Камерная опера).

— Всев. Ал-еев., арт.—Сивцев-Вражек, 44, кв. 7; тел. 2-51-92. (МХТ).

ВЕРГИНА Нина Ал-др., арт.—Донская, 43, кв. 1. (Старинный театр).

ВЕРГИНИ Иос. Льв., концерт. пев.—Мансуровский п., 10, кв. 8.

ВЕРЕСОВ Фед. Серг., арт.—Никитский б., 6, кв. 23. (Театр для детей).

ВЕРЕСОВА Ек. Ив., арт. — Оружейный пер., 3, кв. 3. (Молодой театр).

ВЕРЕСТОВА Агния Ром., арт.—Тверская, 71, кв. 3. (Театр им. МОСПС).

ВЕРИН Ал-ей Викт., арт эстрады.—Угловой п., 27, кв. 36; тел. 87-45.

ВЕРИНА Анаст. Абр., арт.—Арбат, 35, кв. 77; тел. 4-18-68. (Современный театр).

— Вера Матв., арт. — Б. Сухаревский п., 11, кв. 26. (Театр раб. зрителя).

— Клавд. Ив., арт. эстрады.—Угловой п., 4, кв. 26; тел 87-45.

ВЕРЛЮК Там. Евд., арт.—Б. Молчановка, 1, кв. 10; тел. 2-04-46. (Театр для детей).

ВЕРНЕР Мих. Евг., кино-реж.—Дегтярный п., 13, кв. 2; тел. 3-99-47.

ВЕРОВ Иос. Ник., админ.—1-я Тверская-Ямская, 26, кв. 6; тел. 66-67. (Театр б. Корш).

ВЕРХОВЦЕВ Иос. Льв., журн.—Кривоарбатский п., 6, кв. 13; тел. 4-78-84.

ВЕРШИЛОВ Бор. Ил., реж. — Ермолаевский п., 4, кв. 18; тел. 5-80-66. (МХТ. театр им. Станиславского и театр «Фрайкунст»).

ВЕРШИНИН Сем. Петр., юмор.—Покровка, 45, кв. 25; тел. 5-11-56.

ВЕРШИНИНА Ир. Серг., арт.—Б. Ордынка, 14, кв. 8; тел. Замоскворечье 19-57. («Синяя Блуза»).

ВЕСЕЛОВ Ив. Фед.—Каляевская, 35, кв. 38. (Кино «1-й Художественный»).

ВЕСЕЛОВ-ГЕДБЕРГ Карл Михел., арт. эстрады. — 1-й Переяславский п., 8/10, кв. 47.

ВЕСЕЛОВА Людм. Влад., муз.—3-й Обыденский п., 1, кв. 39; тел. 3-23-40. (Театр «Семперантэ»).

ВЕСТМАН Янас. Абр., арт. цирка. — Тверская, 73, кв 22; тел. 67-42.

ВЕТИН Ник. Леонид., админ.—Домниковская, 28, кв. 25. (Балет для детей).

ВЕТРОВ М. И., муз. — Кропоткинская, 30, кв. 3. (Оркестр Облпроса).

ВЕТРОВ М. П., муз.—Безбожный п. 26, ВПШ. (Оркестр Облпроса).

ВЕЧЕСЛОВ Серг. Мих., арт.—Б. Каковинский п., 4, кв. 1; тел. 4-92-92. (Студ. Малого театра).

ВЕЩЕВ Мих. Ал-еев., муз.—Ул. Фрунзе, 13, кв. 27. (Театр Оперетты).

ВИБЕР Евг. Карл., арт.—1-я Мещанская, 42, кв. 2; тел. 4-19-60. (Камерный театр).

ВИГАСИН Иос. Мих., арт. оперы.—1-я Брестская, 23, кв. 16.

ВИГРАНДТ Вильма Ант., кино-арт.—Настасьинский п., 3, кв. 17; т. 5-83-83.

ВИДЕНКИНА Ел. Степ.—Каляевская, 23, кв. 10. (Камерный театр).

ВИДРЕВИЧ Влад. Вениам., муз. — М. Дмитровка, 2/4, кв. 1. (Персимфанс).

ВИКТОРОВ Викт. Ник.—Лесная ул., 6, кв. 14; тел. 2-13-98. (РЮ).

ВИЛЕНСКИЙ Эзра Сам. (**Э. ВИЙ**), журн.—Новослободская, 4, кв. 5; т. 4-18-64.

ВИЛЛИ де-ВИЛЬО Вильг. Ал-др., арт.—М. Дмитровка, 3, кв. 2; тел. 5-57-40. («Синяя Блуза»).

ВИЛЛЬ Влад. Фед., арт.—Цветной бульв., 19, кв. 1; тел. 2-58-92. (Малый театр).

ВИЛЬНЕР Мина Фед., арт. эстрады.—Сытинский п., 5, кв. 8; тел. 2-01-00.

ВИЛЬТЕР Наум Генн., пиан. - Мясницкая, 24, кв. 66; тел. 3-27-15. (Кино «Арс»).

ВИЛЬЯМС Вас. Григ., арт. цирка.—Ул. Дурова, 25, кв. 8.

ВИНЕР Ал-др Бор., реж.—Сад.-Земляной Вал, 66, кв. 16; тел. 1-97-89. (Театр им. МОСПС).

ВИНИЦКАЯ Ел. Петр., концертн. пев.—М. Палашевский п., 7, кв. 13; тел. 4-78-42.

ВИННИК Ольга Павл., арт.—Рождественка, 2/5, кв. 1. (Оперетта-Буфф).

ВИНОГРАДОВ Вас. Филипп., арт. — М. Дмитровка, 29, кв. 25; тел. 3-29-77. (Театр им. Станиславского).

— Конст. Павл., муз.—Зацепа, 44, кв. 10. (Оркестр Софила).

— Конст. Петр., хормейстер.—Уг. Мясницкой и Гусятникова пер., 30/2, кв. 6; тел. 2-95-92.

— Мих. Лук., суфл.—Ордынский туп., 4, кв. 6. (МХТ).

— Ник. Ник., арт. — Неговский, 1, кв. 5; тел. Петровский парк 49. (Передвижной театр УМЗП).

— Флорент. Ал-др., арт. хора.—Мамоновский п., 4, кв. 13. (ГОТОБ).

ВИНОГРАДОВА Зоя Влад., арт.—Дурасовский п., 7, кв. 40. (Моск. театр оперетты).

— Соф. Вас., пиан.—Скатертный п., 9 тел. 1-37-02. (Балетный техникум)

ВИНОГРАДСКАЯ Людм. Вас., арт.—Б. Якиманка, 44, кв. 16; тел. Замоскворечье 6-10. (Театр им. Немировича-Данченко).

ВИНОКУРОВА Ант. Ал-др., рассказч.—Б. Каменный п., 5, кв. 12; тел. 5-25-47.

ВИТКИН Бор. Як., муз.—Староконюшенный п., 47, кв. 16; тел. 3-32-29. (Театр им. Станиславского).

ВИШНЕВЕЦКАЯ Софья Касьяновна, художн. — Б. Спасоглинищевский п., 9, кв. 17; тел. 5-48-79.

ВИШНЕВСКАЯ Ан. Ал-ев., арт. — 1-й Волконский, 13, кв. 1. (Драмколлектив № 13).

— Ек. Дм., арт. эстрады.—Сытинский п., 3, кв. 15; тел. 1-24-52.

— Ел. Ив., арт. — Ул. Огарева, 1/12. (МХТ 2-й).

— Марг. Ал-др., арт.—4-я Мещанская, 1, кв. 83. («Синяя Блуза»).

ВИШНЕВСКАЯ-ЕВДОКИМОВА Ан. Фил., арт. эстрады. — 4-я Мещанская, 4, кв. 4; тел. 1-32-81.

ВИШНЕВСКИЙ Ал-др Леон., засл. арт.—Бол. Дмитровка, 4, кв. 35; тел. 3-45-07. (МХТ).

ВИШНЕПОЛЬСКИЙ Абр. Март., арт.—Звонарский п., 1, кв. 21. (ГОТОБ).

ВИШНЯКОВ Конст. Ник., концертн. пев.—Кабанихин п., 10, кв. 7.

ВЛАДИМИРОВ Владим. Конст.—Петровские линии, 2, комн. 117; тел. 3-07-92. (Директор Малого театра).

— Влад. Мих., арт. 1-й Ильинский п., 3, кв. 5. (Молодой театр).

— Дав. Фед., пиан. — Трубниковский п., 6, кв. 23; тел. 1-21-77.

— Е. В., муз.—Каланчевская, 25, 27, кв. 31. (Оркестр Облпроса).

— Степ. Петр.—Воздвиженка, 7, кв. 12. (Театр Революции).

ВЛАДИМИРОВА Мар. Влад. — Мамоновский п., 6, кв. 14; тел. 4-25-00. (Консерватория).

ВЛАДИСЛАВСКИЙ Влад. Ал-др., арт.—Серебряный п., 1, кв. 29; тел. 5-02-16. (Театр б. Корш).

ВЛАДИЧ Тат. Ал-ев., суфлер.—Сретенский бул., 6, кв. 124; тел. 2-83-44. (Театр им. МОСПС).

ВЛАДЫЧАНСКИЙ Серг. Фадд., арт.—Гоголевский бул., 9, кв. 3; тел. 4-19-35. (Театр импровизации).

ВЛАСОВ Валент. Ник., арт.—Б. Якиманка, 22, кв. 83. (Театр Революции).

— Влад. Ал-др., муз.—Кропоткинский п., 18, кв. 1; тел. 3-27-49.

— Дм. Петр., арт.—Б. Переяславский п., 16, кв. 1. (Театр им. МОСПС).

ВЛАСОВА Нат. Ник., пиан.—Смоленский бул., 15, кв. 101; тел. 3-61-35. (Театр Оперетты).

— Ол. Ник., арт.—Кривоникольский п., 5, кв. 6; тел. 3-61-09. (Театр Оперетты).

ВЛАСЬЕВ Мих. Серг., арт.—Ермолаевский п., 25, кв. 6; т. 1-25-29. (Балет для детей).

ВНУКОВА Ан. Ал-еев., арт.—М. Андроньевская, 36, кв. 6. (Санит.-агитац. театр).

— Там. Петр., арт. бал.—Кузнецкий Мост, 3, кв. 26. (ГОТОБ).

ВОВСИ Арк. Григ., арт.—Хавский п., 11, кв. 277. (Замоскворец. театр).

ВОД Валент. Петр., кино-арт.—Серебряный п., 1, кв. 27; тел. 2-06-00.

ВОДОПЬЯН Ал-др Сем., концерт. пев.—Болотная, 12, кв. 25; т. 2-05-26.

ВОДОПЬЯНОВ Д. М., муз.—Ул. Воровского, 8, кв. 51. (Консерватория).

ВОЗДВИЖЕНСКАЯ Лид. Вен., арт.—Калошин п., 4, кв. 16; тел. 2-07-74. (Театр им Станиславского).

ВОЗДВИЖЕНСКИЙ Дм. Серг.—Глазовский п., 12, кв. 26. (Маст. художеств. сказа).

ВОИНОВА Люб. Павл., арт. балета.—М. Никитская, 10, кв. 20.

ВОЙДИНОВА Ел. Мих.—Тверской бул., 26, кв. 26; тел. 1-29-90. («Синяя Блуза»).

ВОЙЛОШКОВСКИЙ Леон. Влад., арт.—2-я Инвалидная ул., 3, кв. 5. (Театр Юного зрителя).

ВОЙТ Ал-др Рейнгольд, гармонист.—Н. Масловка, 40, кв. 2.

— Марина Серг., арт. драмы.—3-я Мещанская, 61/2, кв. 100.

ВОЙЦЕХОВСКАЯ Викторина Петр., арт. эстрады.—2-я Брестская, 46, кв. 4.

ВОЛГИН Ант. Зах., админ.—2-я Брестская, 21, кв. 4.

— Ю. С., арт.—Страстной бул., 13, кв. 2. (Передвижн. театр УМЗП).

ВОЛГИНА Ан. Ив., арт.—Хлыновский туп., 2, кв. 27. (Театр Революции).

ВОЛК-ЛЕВАНОВИЧ Над. Ал-др., арт. драмы.—1-й Обыденский п., 5, кв. 7; тел. 3-25-25.

ВОЛКОВ Андр. Ал-еев., арт.—М. Дмитровка, 11/10, кв. 4; тел. 5-38-85. («Синяя Блуза»).

— Бор. Ив., художн.—Каляевская, 34, кв. 12; тел. 2-78-79. (Театр им. МОСПС).

— Леон. Андр., арт.—Б. Афанасьевский п., 33, кв. 1; тел. 4-47-74. (Театр Революции).

ВОЛКОВ Ник. Дм., литератор.— Кривоарбатский п., 4, кв. 4. (ГАХН, «Известия» и «Труд»).
— Як. Мир., арт.—Тверская, 33, кв. 44. (Театр Сатиры).

ВОЛКОВА Ел. Дм.—Тверская, 66, кв. 5. (Театр для детей).
— М. М., арт.—Леонтьевский п., 27, кв. 23; тел. 5-34-42. (Музык. комедия).
— Мар. Серг., арт.—Б. Могильцевский п., 8, кв. 25. (Профклубная мастерская).
— Пол. Федот., арт.—Антипьевский п., 5/21, кв. 3. (Санит.-агитац. театр).

ВОЛКОНСКАЯ Ел. Конст.. арт. драмы.— Ермолаевский п., 4, кв. 2; тел. 5-51-12.

ВОЛКОНСКИЙ Ник. Ос., засл. арт., реж.— Курсовой п., 1, кв. 28; тел. 2-16-45. (Малый театр и Профклубная мастерск.).

ВОЛНОВ Серг. Прокоф., арт.—Воздвиженка, 7, кв. 30. («Синяя Блуза»).

ВОЛОВИК Иос. Зинов., муз.—Проточный пер., 11, кв. 76. (Оркестр Радиоцентра).

ВОЛОВНИК Арк. Абр., муз.—Воскресенская, 9, кв. 3. (Театр им. Станиславского).

ВОЛОДИН Ал-др Влад., муз.—М. Екатерининская ул., 3, кв. 3. (Персимфанс и ГОТОБ).
— Влад. Серг., арт.—М. Головин п., 3, кв. 1; тел. 4-67-78. (Театр оперетты).

ВОЛОСОВ Дав. Бор., арт.—Ул. Огарева, 3, кв. 32. (Передв. опера).

ВОЛОХОВ Ал-др Вас., арт.—М. Кисловский, 4. (Театр «Водевиль»).

ВОЛОХОВА Валент. Ал-др., арт.—Таганская ул., 45, кв. 9. (Ансамбль трансформации).

ВОЛОШИН Петр Марк., арт.—Валовая, 37, кв. 1. (Театр. «Семперантэ»).
— Тимоф. Фед., арт.—М. Афанасьевский п., 5, кв. 23. (Студия Малого театра).

ВОЛХОВСКОЙ Марк Льв., арт.—Столешников п., 11, кв. 11; тел. 2-02-03. (Мюзик-Холл).

ВОЛХОНСКАЯ Е. К., арт.—Ермолаевский п., 4, кв. 2; тел. 5-51-12. (Театр им. Горького).

ВОЛЧОК Б. И., кино-операт.—Проточный п., 8, кв. 6. (Совкино).

ВОЛЫНЕЦ Григ. Сав., арт.—Петровско-Разумовское, Дмитровское ш., 10, кв. 3. (Санит.-агитац. театр).

ВОЛЫНСКАЯ Людм. Ал-еев., арт.—Яковлевский п., 9, кв. 29. (Театр юного зрит.).

ВОЛЫНСКИЙ Георг. Влад., арт. драмы.— Старомонетный п., 1/6, кв. 46; тел. 4-93-46.
— Леон. Серг. суфл.—Покровка, 31, кв. 4. (Театр б. Корш).
— Мих. Вас., админ.—Кропоткинская, 17, кв. 15.
— Мих. Евсеев., админ.—Мамоновский п., 6, кв. 27; тел. 2-45-23.

ВОЛЬКЕНШТЕЙН Влад. Мих., литератор.—Скатертный п., 22, кв. 40, тел. 2-13-38.

ВОЛЬСКАЯ Ан. Андрон., арт.—Б. Козихинский п., 7, кв. 34; тел. 2-22-15. (Украинский театр).
— Ант. Мих., арт.—Ул. Огарева, 9, кв. 45. (Кооперат. театр).

ВОЛЬСКИЙ Ал-др Вас., арт. хора.— Новослободская, 15, кв. 8. (ГОТОБ).
— Пав. Ник.—Мясницкая, 21, кв. 46. (Центропосредрабис).

ВОЛЬФ Еф. Григ., админ.—Никитский бул., 5, кв. 13; тел. 2-53-21. (Клуб «Красные текстильщики»).
— Лев Григ.—Ул. Станкевича, 15, кв. 3; тел. 5-69-31. (Центропосредрабис).

ВОРЖИНСКАЯ Нина Конст., арт. драмы.—Арбат, 4, кв. 7, тел. 84-87.

ВОРОБЬЕВ Владим. Ив., концерт. пев.— Померанцев п., 3, кв. 15.
— Ив. Ив., муз.—Станц. Косино, М.-Каз. ж. д., 133. (ГОТОБ).
— Петр Ал-др., арт.—Борисоглебский п., 6, кв. 19. (Замоскворецк. театр).

ВОРОБЬЕВА А. А., арт.—Станц. Красково, М.-Каз. ж. д., дача Алехина. (Моск. худож. балет).
— Ал-дра Герас., арт. бал.—Тверская, 67, гост. «Белоруссия».
— Клавдия Андр., пом. реж.—Страстной бул., 6, кв. 5. (МХТ 2-й).

ВОРОН Анна Ив., арт.—Южинский п., 10, кв. 13. (Театр Революции).

ВОРОНИН Георг. Мих., муз.—М. Бронная, 4, кв. 16. (Оркестр Софила).
— Дм. Ал-еев., арт. эстрады.—1-я Тверская-Ямская, 67/12, кв. 11.

ВОРОНКОВА Над. Ал-др., арт.—Столовый, 3, кв. 1. (Ансамбль им. В. Майя).

ВОРОНОВ Ал-др Ник., арт.—М. Бронная, 12, кв. 47; тел. 1-14-89. (Театр им. Станиславского).

ВОРОНОВА Варв. Ник., арт.—Даев п., 4, кв. 7; тел. 5-88-57.

ВОРОНОВИЧ Ал-дра Петр., арт.—Арбат, 14, кв. 15; тел. 3-45-35. (Театр Сан просвета).
— Олимп. Петр., арт.—М. Власьевский п., 14, кв. 15; тел. 3-45-35. (Театр Сатиры).

ВОРОНЦОВ Влад. Вас., реж. бал.—Кропоткинская ул., 20, кв. 5. (ГОТОБ).
ВОРОНЦОВА Тат. Ник., арт.—1-я Мещанская, 52/54; тел. 2-77-26. (Театр им. Станиславского).
ВОРОНЬКО Мар. Степ., арт.—Каретный Ряд, 6, кв. 12; тел. 1-77-07. (Драматич. балет).
ВОСКРЕСЕНСКАЯ Сераф. Фед., суфлер.—М. Гнездниковский п., 37, кв. 11. (Укринский театр).
ВОСКРЕСЕНСКИЙ Ал-др Петр., арт.—1-я Тверская-Ямская, 26, кв. 8. (Раб.-крест. театр).
— Вас. Ил.—Владковский п., 14, кв. 13. (Кооперат. театр).
ВОСХОДОВ Ник. Петр., балалаечн.—Ул. Фридриха Адлера, 7, кв. 111.
ВРОНСКАЯ Варв. Ал-еев., арт.—Б. Бронная, 7, кв. 4; т. 5-77-27. (МХТ).
— Ир. Мих., арт. бал.—Б. Курбатовский п., 6, кв. 1. (ГОТОБ)
ВРОНСКИЙ Евг. Роб., концерт. пев.—Дурновский. 4, кв. 12; т. 3-65-83.
— Ник. Гр., арт.—Добрынинская пл., 1/43, кв. 22; тел. 4-74-91. (Современный театр).
ВСЕВОЛОДОВ Всев. Ал-др., муз.—М. Конюшковский п., 9, кв. 1. (Театр им. Станиславского).
ВСЕВОЛОДОВА Лид. Всев., муз.—Конюшковский п., 9/22, кв. 1. (Театр оперетты).
ВУЛЬФ Ел. Ис.—Цветной бул., 1, кв. 29; тел. 1-39-46. (Консерватория).
— Ир. Серг., арт.—Ул. Герцена, 47, кв. 2. (МХТ).
ВЫБОРНОВ Серг. Ал-др., арт.—Грохольский п., 7, кв. 3; тел. 1-15-70. (Театр им. МОСПС).
ВЫГОДСКИЙ Ник. Як., муз.—Студенецкая, 4/2, кв. 48. (Консерватория и ГОТОБ).
ВЫСОКОВСКАЯ Над. Мих.—Пл. Восстания, 1, кв. 23. (Театр Пролеткульта).
ВЫСОЦКИЙ Гр. Ник., арт.—Пименовский п., 2; тел. 1-79-00. (Драмколлектив № 11).
ГАБОВИЧ Ал-др Марк., арт.—Б. Толмачевский п., 4, кв. 18. (Театр. маст. ГАХН).
— Мих. Марк., арт. бал.—Неглинная ул., 16/2, кв. 37; т. 3-69-17. (ГОТОБ).
ГАБРИЛОВИЧ Евг. Ос., пиан.—1-й Колобовский п., 10, кв. 8; тел. 2-11-55.
ГАБРИЭЛИ Ив. Спир., суфл.—Спиридоньевская, 27, кв., 16. (Украинск. театр).
ГАБРИЭЛЯН Авдей Карп., муз.—Армянский п., 5, кв. 14. (Квартет выдвиженцев МГК).
ГАВРИЛОВ Н. А., муз.—Б. Каменщики, 3, кв. 7. (Оркестр Облпроса).
— П. А., арт.—Машкова ул., 11, кв. 10. (Проекционный театр).
ГАЕВ Ник, Вен., арт. балета.—Кропоткинский п., 4, кв. 2; тел. 4-17-83.
ГАЕВСКИЙ Серг. Ник.—Южинский п., 3, кв. 4; тел. 5-89-60. (Малый театр).
ГАИРА Нина Матв., пев.—Б. Дмитровка, 9, кв. 14; тел. 3-43-40. (МХТ).
ГАЙ Людм. Ник., арт. бал.—Б. Ордынка, 17, комн. 486.
ГАЙДАМОВИЧ Варв. Ал-др., арт. оперы.—1-й Неопалимовский, 9, кв. 1; тел. 2-68-64. (ГОТОБ).
ГАЙДЖЕВСКИЙ С. И., муз.—Б. Молчановка, 6; тел. 1-38-43.
ГАЛАДЖЕВ Петр. - М. Знаменский п., 10, кв. 3; тел. 2-99-11. («Синяя Блуза»).
ГАЛАЦКИЙ Мих. Абр., арт.—Б. Дмитровка, 16, кв. 1; тел. 1-35-74. (Педагогич. театр).
ГАЛАШИНА Зоя Ал-др., пиан.—Б. Якиманка, 17, кв. 13.
ГАЛЕЕВА Зоя Ал-еев., арт.—Выставочный, 5, кв. 1. (Проекц. театр).
ГАЛЕЦКАЯ Вален. Флорент., арт. бал.—Лихов п., 2/3, кв. 15. (ГОТОБ).
ГАЛИАНДЖАН Никита Ив., арт.—Лихов п., 2, кв. 7; тел. 3-44-68. (Театр им. Станиславского).
ГАЛИН Ал-др Сем., арт.—Тверская, 21, кв. 4; тел. 5-48-96. (Передвижн. театр УМЗП).
— Мих. Ал-еев., арт. драмы.—Сад.-Каретная, 11, кв. 6; тел. 4-0?-63.
ГАЛИН-ДОБРЖАНСКИЙ Леон. Андрон., арт.—Всеволожский п., 3, кв. 18; тел. 2-82-52. (Театр им. МОСПС).
ГАЛИНА Гал. Ник., арт.—Даев п., 20, кв. 7. (Опытно-героич. театр).
— Гал. Як., муз.—Сивцев Вражек, 14, кв. 14; тел. 5-86-79. (Театр им. Немировича-Данченко).
ГАЛИНСКИЙ Рув. Вениам., журн.—Покровка, 29, кв. 19; тел. 1-72-63.
ГАЛИЦКИЙ Як. Марк., литератор—Кривоколенный п., 14, кв. 45; тел. 48-59.
ГАЛКИНА Над. Арк., арт. драмы.—Арбат, 51, кв. 21; тел. 3-65-39.
ГАЛЬНБЕК Бор. Петр., арт.—Тверская, 66, кв. 23; тел. 3-40-14. (Театр для детей).
ГАЛЬПЕРИН Мих. Петр., литератор.—Старопименовский п., 8, кв. 11; тел. 2-30-34. (ГОТОБ).
— Самс. Самс., муз.—Б. Грузинская, 27. («Синяя блуза»).
ГАЛЬПЕРН Ил. Вен., арт.—Ленинградское шоссе, 56-а. («Синяя блуза»).

ГАМБУРГ Григ. Сем., муз.—Тверской бул., 7/2, кв. 88; тел. 5-05-70. (Квартет им. Страдивар).

ГАНШИН Викт. Ник., арт.—Колодезная, 22, кв. 24. (Камерн. театр).

ГАРБУЗОВ Георг. Анат., арт.—Мытная, 23, кв. 270. (Замоскворец. театр).

— Ник. Ал-др., проф. муз.—Новинский бул., 32, кв. 32; тел. 3-01-31. (Консерватория и ГИМН).

ГАРДИН Ник. Ив., арт.—Плющиха, 30, кв. 18. («Синяя Блуза»).

ГАРДТ Евг. Бор.—Филипповский п., 8, кв. 1. (Ансамбль Закушняка).

ГАРЕВ М. А., муз.—Леонтьевский п., 4. (Оркестр Губпроса).

ГАРЕЛИК Ал-др Ив., муз.—Таганка, Б. Дровяной п., 2, кв. 4. (Театр им. Станиславского).

ГАРЕМОВ Бор. Мих., реж.—Тверской бул., 7. (Передвижн. театр Пролеткульта).

ГАРЕМСКАЯ Раиса Мих., арт. бал.—Курсовой п., 2, кв. 10.

ГАРИН Ал-др Леонт., арт.—Мыльников п., 3, кв. 11; тел. 1-43-17. («Синяя Блуза»).

— Ник. Ив., арт.—Мясницкая, 29, кв. 30. (Театр им. МОСПС).

— Эраст Павл., арт. драмы.—Б. Патриарший п., 4, кв. 8; тел. 4-51-19.

ГАРКАВИ Мих. Наум., арт. эстрады.—Ул. Фрунзе, 9, кв. 10; тел. 2-33-28.

ГАРРЕЛЬ Соф. Ник., арт.—Страстная пл., 47, кв. 6; тел. 4-44-12. (МХТ).

ГАРТУНГ Там. Влад., арт. бал.—Сивцев Вражек, 16, кв. 5; тел. 2-27-46.

ГАСАЧИНСКИЙ Серг. Серг., муз.—М. Дорогомиловская, 14/16, кв. 26. (ГОТОБ).

ГАУХАН Веда Леонт., арт.—Бакунинская, 20; тел. 2-42-57. (Драмколлектив № 11).

ГАУЭНШТЕЙН Ол. Эмильев., арт.—Малинковская, 1, кв. 4. (Реалистич. театр).

ГАЯ Ив. Фед.—Шаболовка, 22, кв. 8. (Малый театр).

ГВАТУА Саломея Элизб., арт.—Спиридоньевка, 36, кв. 6; тел. 1-61-69. (Театр им. Станиславского).

ГВЕЛИСИАНИ Вас. Иос., арт.—Калančевская, 49/51, кв. 22. (Студия п/у Завадского).

ГЕБЕН Конст. Евг., муз.—Петровские ворота, 30/7, кв. 9; тел. 47-73. (Театр Оперетты).

ГЕВОРКЯН Минас Герас., арт.—Чистопрудный бул., 15, кв. 20; т. 3-84-33. (Студия п/у Завадского и Драматич. балет).

ГЕВОРКЯН Серг. Георг., кино-оператор—Георгиевский п., 2, кв. 10. («Межрабпомфильм»).

ГЕДИКЕ Ал-др Фед., проф. муз.—Ул. Герцена, 13, кв. 15. (Консерватория).

— Ив. Ив.—Цветной бул., 19, кв. 9; тел. 94-02. (МХТ).

ГЕДРОЙЦ Анна Фед., арт. бал.—Рождественка, 23, комн. 196; тел. 2-03-74. (Театр оперетты).

— Игн. Игн., арт.—Рождественка, 23, кв. 196; тел. 2-03-74. (Театр оперетты).

ГЕЙМАН Ел. Плат., арт.—Никитский бул., 16, кв. 3; тел. 3-99-62. (Передвижн. театр УМЗП).

ГЕЙРОТ Ал-др Ал-др., арт.—Столовый п., 2, кв. 3; тел. 43-36. (МХТ 2-й).

ГЕЙЦ Мих. Серг.—Телеграфный пер., 7, кв. 5; тел. 95-12. (Директор МХТ).

ГЕК Гуго Альб., проф. муз.—Цветной бул., 30, кв. 10. (Консерватория и Камерный театр).

ГЕЛИКОНСКАЯ Сус. Ал-др., арт.—Котельническая наб., 10, кв. 16. (Театр им. Станиславского).

ГЕЛЛЕР Эман. Савел., арт.—Новослободская, 33, кв. 20; тел. 5-15-60. («Синяя блуза»).

ГЕЛЬБРАС Андр. Ал-др.—М. Никитская, 4, кв. 4; тел. 1-60-75. (Центропосредрабис).

ГЕЛЬВАССЕР Григ. Абр., муз.—Солянский туп., 1, кв. 8. (Театр им. Немировича-Данченко и театр им. Станиславского).

— Дав. Абр., муз.—Солянский туп., 1, кв. 8. (Театр Сатиры).

ГЕЛЬМАН Дав. Марк., муз.—Васильевская ул., 10, кв. 6; тел. 5-58-70. (Оркестр Софила).

— Пав. Марк., пиан.—3-й Коровий п., 17, кв. 4; тел. 5-58-73.

— Сем. Марк., муз.—Васильевская ул., 10, кв. 6; тел. 5-58-70. (Оркестр Радиоцентра).

— Сем. Як., арт.—Ленинградское ш., 42, кв. 14. (Проекционный театр).

— Ефр. Гр.—Ленивка, 1/7, кв. 4; тел. 2-98-54. (ГИМН).

ГЕЛЬЦЕР Ек. Вас., народн. арт.—Брюсовский п., 17, кв. 12; тел. 4-41-57. (ГОТОБ).

ГЕМПЕЛЬ Ел. Вас., арт.—Покровка, 10, кв. 22. (Оперетта-Буфф).

ГЕНИНА Рах. Моис., арт.—Ул. Герцена, 40, кв. 2. (Театр им. Мейерхольда).

ГЕНФЕР Сем. Георг., театр. админ.—Лесная, 43, кв. 11; тел. 46-03.

ГЕРАСИМОВ Анат. Андр., арт.—Никитский бул., 6, кв. 26. (Театр Пролеткульта).

ГЕРАСИМОВ Влад. Мих.—Б. Ордынка, 68, кв. 16. (Театр им. Вахтангова).
— Георг. Авд., арт.—Зацепа, 13, кв. 5; тел. 5-93-30. (МХТ).
ГЕРАСИМОВИЧ Станисл. Иос., арт.—Расторгуев п., 18, кв. 11. (Театр Пролеткульта).
ГЕРАСИМЧУК Над. Ил., арт. бал.—Б. Молчановка, 20, кв. 24.
ГЕРБЕР Ник. Ал-др., арт. бал.—Нововоротниковский п., 6, кв. 1. (ГОТОБ и Моск. худож. балет).
ГЕРМАН Мар. Марк., арт. эстрады.—Последний п., 8, кв. 9; т. 3-74-30.
— Нина Ант., арт.—Николоямской п., 3, кв. 1. (Студия п/у Завадского).
— Пав. Дав., литератор.—Новослободская ул., 49, кв. 2; тел. 5-60-28. (Драмсоюз).
ГЕРМАНОВ Ник. Ал-еев.—Мытная ул., 23, кв. 270 (Замосквор. театр).
— Серг. Леон., муз.—Б. Якиманка, 14. (Студия Малого театра).
ГЕРСДОРФ Ек, Вас., пиан.—Гагаринский п., 4, кв. 5.
ГЕРТНЕР Як. Дав., арт.—Ул. Станкевича, 12, кв. 1; тел. 2-95-98. (ГОСЕТ).
ГЕРТОВИЧ Иос. Франц., муз.—Покровка, 45, кв. 1; тел. 4-17-49. (ГОТОБ, Консерватория и Персимфанс).
ГЕРШКОВИЧ Григ. Самойл., муз.—Охотный Ряд, 4, комн. 9. (Театр Дома Печати).
ГЕССЕ Вацлав Павл., реж.-админ.—1-й Самотечный п., 15, кв. 16.
ГЕХТ Мар. Герм., арт.—М. Молчановка, 8, кв. 20. (Оперетта-Буфф).
ГЕХТМАН Ел. Лаз., арт.—М. Кисловский п., 5, кв. 4. (Опытно-героич. театр).
— Ис. Лаз., реж.—3-я Тверская-Ямская, 30, кв. 3. (Опытно-героическ. театр).
ГЕЧ Ант. Ал-еев., арт.—Житная ул., 18, кв. 5. (Проекционный театр).
ГЖЕЛЬСКИЙ Пав. Ник., пом. реж.—Сад.-Каретная, 11, кв. 6. (Театр Сатиры).
ГИАЦИНТОВ Ив. Ник., арт.—Сад.-Кудринская, 23, кв. 83. (Драмколлектив № 14).
ГИАЦИНТОВА Соф. Влад., заслуж. арт.—Брюсовский п., 12, кв. 14; т. 3-85-03. (МХТ 2-й).
ГИБЕР Григ. Влад., кино-оператор.—Б. Грузинская, 52, кв. 93. (Совкино).
ГИБЕРМАН Григ. Моис., жу н.—Армянский п., 7, кв. 19; тел. 5-09-39. («Театральная Москва»).
ГИЛЯРОВ Еф. Гиляр., арт. оперетты.—Ольховская, 69, кв. 2.
ГИН Ал-др Моис., пиан.—Петровка, 26, комн. 61; тел. 1-15-61.
ГИНДИН Ис. Бор., адмнн.—Печатников п., 19, кв. 1.
ГИНДИНА Нелли Абр., арт.—Б. Грузинская, 52, кв. 94. (Передвижн. театр Пролеткульта).
ГИНЗБУРГ Григ. Ром., пиан.—Ул. Мархлевского, 1/13, кв. 19; тел. 2-83-31. (Консерват. и Обл. муз. техн.).
— Иос. Григ., муз.—Дмитровский п., 2, кв. 3; тел. 56-03.
— Лео Мор., дириж.—Остоженка, 8, кв. 8; тел. 4-05-07. (Консерватория).
— Лев Сол., муз.—Даев п., 6, кв. 5.
— Як. Ром., пиан.—Б. Бронная, Богословский п., 7, кв. 50; тел. 5-59-53. (Консерват. и Обл. муз. техн.).
ГИРШМАН Бор. Юл., арт.—Петровка, 16, кв. 5; тел. 5-76-08.
— Зин. Юльев., арт.—Петровка, 16, кв. 5; тел. 3-39 45. (Санит.-агитац. театр).
ГИРЯВЫЙ Филипп Як., арт.—Грузинский Вал, 26, кв. 94. (Театр Сатиры).
ГИТМАН Як. Моис.—Ленинградское ш., 56/2, кв. 1. (Моск. театр оперетты).
ГЛАГОЛЕВ Дм. Ив., арт. хора.—Н. Сущевская, 34, кв. 2. (Театр оперетты).
— Ник. Ник., арт. оперы.—Пушечная, 2, кв. 4. (ГОТОБ).
ГЛАГОЛЕВА Ол. Ник., муз.—Каляевская, 12, кв. 2. (Украинск. театр).
ГЛАДКИЙ Вад. Ал-др., арт.—Даев п., 14, кв. 1. (Профклубн. мастерская).
ГЛАДКОВ Дм. Петр.—Спиридоновка, 4, кв. 4; тел. 1-86-59. (Драмколлектив № 19).
— Мих. Ник., арт.—Сивцев-Вражек, 43, кв. 19; тел. 75-58. (Студия Малого театра).
— Ник. Георг., арт.—Б. Левшинский, 8-а, кв. 30. (Театр им. Вахтангова).
ГЛАДШТЕЙН Влад. Як., пиан.—Ул. Станкевича, 12, кв. 1; тел 2-95-98.
ГЛАДЫШЕВА Евг. Андр., арт.—Ветошный п., 9, кв. 3; тел. 1-56-00. («Синяя Блуза»).
ГЛАЗУНОВ Леон. Серг., арт.—Порядковый п., 11, кв. 1. (Опытно-героич. театр и Театр для детей).
— Освальд Фед., арт.—Б. Левшинский п., 8 а, кв. 23; тел. 4-48-83. (Театр им. Вахтангова и студия «Скатувэ»).
ГЛАЗУНОВА Юл. Серг., худож. чтица.—Скатертный п., 14, кв. 2; тел. 92-65.
ГЛАН Нат. Ал-др., балетмейстер.—Разин п., 4/16, кв. 1.
ГЛЕБ-КОШАНСКАЯ Ан. Тим., арт.—М. Никитская, 10, кв. 3. (Театр им. Станиславского).

ГЛЕБОВ Ант. Глеб., драматург.—Ул. Воровского, Чашников п., 14/2, кв. 29.
— В. В., арт.—Ул. Мархлевского, 11, кв. 55; тел. 1-37-10. (Театр имени Горького).
— Влад. Ник., админ.-3-я Тверская-Ямская, 32, кв. 12. (Деревенский театр УМЗП).
ГЛЕН Ник Влад., муз.—Барыковский п., 5, кв. 8. (ГОТОБ).
ГЛИВИНСКИЙ Юр. Конст., арт.—М. Головин п., 3, кв. 15. (Театр им. Станиславского).
ГЛИЗБУРГ Ник. Ник., муз.—Пушкарев п., 6, кв. 3. (Камерный театр).
ГЛИЗЕР Юдифь Сам., арт.—Чистопрудный бул., 23, кв. 2. (Театр Революции).
ГЛИНСКИЙ Ал-др Ал-др., конферансье.—3-я Тверская-Ямская, 5, кв. 5; тел. 3-26-78.
ГЛИНСКИЙ-САФРОНОВ Викт. Ив., муз.-Божедомский п., 4, кв. 8. (ГОТОБ и Персимфанс).
ГЛИЭР Рейнгольд Мориц., композитор.—Петровский бул., 5, кв. 9, т. 5-54-16. (Консерватория).
ГЛОБА Андр. Павл., драматург.—Машков п., 1, кв. 33.
ГЛУМОВ Ал-др Ник., арт.—Б. Дмитровка, 23, кв 7; тел. 1-90 37. (МХТ 2-й).
ГЛУХОЕДОВА Ан. Вас., арт. оперы.—Лубянский пр., 3, кв. 51.
ЛЯССЕР Нина Сигизм., преп. пения.—Б. Дмитровка, 24, кв. 3; тел. 89-23.
ГНЕДОЧКИН Вас. Ил., арт.—Гоголевский бул., 5/2, кв. 2. (Театр Революции).
ГНЕСИН Мих. Фаб., проф. муз.-Собачья площадка, 5, кв. 1; тел. 2-12-30. (Консерват.).
ГНЕСИНА Ел. Фаб.—Собачья пл-ка, 5, кв. 1; тел. 2-12-30. (Муз. техн. им. Гнесиных).
— Ол. Фаб.—Собачья пл-ка, 5, кв. 1; тел. 2-12-30. (Муз. техн. им. Гнесиных).
ГНЕСИНА-САВИНА Евг. Фаб.—Собачья пл-ка, 5, кв. 1; тел. 2-12-30. (Муз. техн. им. Гнесиных).
ГОАРИК Гоаринэ Мих., арт.—Кречетниковский п., 5, кв. 5. (Театр имени МОСПС).
ГОВОРКОВА Тат. Ал-др., арт.—Кропоткинская ул., 38/5. (Театр им. Мейерхольда).
ГОГОЛЕВА Ел. Ник., арт.—Старопименовский пер., 7/б, кв. 24; т. 1-57-30. (Малый театр).
ГОДЗИ Серг. Серг., арт.—Выползов п., 20, кв. 1. (Театр им. МОСПС).
ГОДЗИЕВА Ек, Лаз., арт.—Спиридоньевская, 24, кв. 2; тел. 62-20. (Театр Сатиры).
ГОДЗИНСКАЯ Зин. Кир., арт.-Новослободская, 29, кв. 7. (Укр. театр).
ГОЗМАН Сам. Изр., пиан.—4-й Самотечный п., 4/13, кв. 8; тел. 4-57-93.
ГОЛЕЙЗОВСКИЙ Касьян Яросл., балетмейстер.—Новинский бул., 32, кв. 45-б; тел. 5-52-72. (Мюзик-Холл).
ГОЛЕНКОВ Ник. Фед., арт.—Б. Козихинский п., 22, кв. 18. (Театр импровизации).
ГОЛОВАНОВ Кир. Ник., арт.—Лихов п., 8, кв. 24; тел. 3-26-66. (Театр драмы-комедии).
— Ник. Сем., проф. муз., дирижер.—Ул. Герцена, 11, кв. 13; тел. 3-70-83. (Консерватория, Софил).
— Ф. М., муз.—Лефортово, Красноказарменная пл., 1/4, кв. 14. (Оркестр Облпроса).
ГОЛОВАЧЕВА Нат. Серг., админ.—1-й Колобовский п., 25, кв. 28. («Синяя Блуза»).
ГОЛОВИН Дм. Дан., арт. оперы.—Б. Пироговская, 55, кв. 4. (ГОТОБ).
— Серг. Арк., заслуж. арт.—Старопименовский пер., 7-б, кв. 24; тел. 2-29-89. (Малый театр).
ГОЛОВИНА Вера Леон., арт.—Б. Левшинский п., 8-а, кв. 38. (Театр им. Вахтангова).
ГОЛОВИНСКИЙ Ал-др Фед., руковод. хора.—Смоленский бул., 17, кв. 1; тел. 4-10-94.
ГОЛОВНЯ Анат. Дм., кино-операт.—Ст. Башиловка, 17, кв. 1. («Межрабпомфильм»).
ГОЛОЛОБОВ Илар. Ал-еев., арт. хора.—Петровка, 17, кв. 71. (Театр оперетты).
ГОЛТЦМАН Ал-др Бор., муз.—Путинковский п., 16, кв. 7. (Кино «Спартак»).
ГОЛУБЕВ Ник. Григ., муз.-Тверская, 18, кв. 26. (ГОТОБ и Персимфанс).
ГОЛУБЕНЦЕВ Ал-др Ал-др., дириж.—Никитский бул., 6, кв. 21. (Театр Пролеткульта).
ГОЛУБЕЦКИЙ Пав. Андр., арт.—Петровский п., 10, кв. 20; тел. 34-87. (Театр Сатиры).
ГОЛУБИН Влад. Дм., арт. бал.—4-я Мещанская, 4, кв. 2; тел. 3-71-09. (ГОТОБ).
— Дм. Ив., арт. бал.-4-я Мещанская, 4, кв. 2; тел. 3-71-09. (Драматич. бал.).
ГОЛУБИНА Людм. Дм., арт. бал.—4-я Мещанская, 4, кв. 2; тел. 3-71-09. (ГОТОБ).

ГОЛУБКОВ Никита Фил., муз.—Б. Тишинский п., 30, кв. 33. (ГОТОБ).

ГОЛЫШЕВ Эм. Исаак., муз.—Ул. Воровского, 18, кв. 17; тел. 2-50-23. (Театр Революции).

ГОЛЬБЕ Ник. Сем., арт.—Петровка, 17, кв. 72. (Передвижн. театр УМЗП).

ГОЛЬДБЕРГ Бор. Ис.—Брюсовский п., 12, кв. 4; тел. 1-59-81. (Театр им. Мейерхольда).

ГОЛЬДБЛАТ Моис. Ис., арт.—М. Николопесковский п., 11., кв. 4. (ГОСЕТ).

ГОЛЬДЕНБЕРГ Абр. Марк., (АРГО) литератор.—Арбат, 54, кв. 37; т. 2-82-11.

ГОЛЬДЕНВЕЙЗЕР Ал-др Бор., проф. муз.—Скатертный п., 22, кв. 30; тел. 4-33-87. (Консерватория).

ГОЛЬДИНА Мар. Сол., арт.—М. Никитская, 29, кв. 4; тел. 1-26-00. (Театр им. Станиславского).

— Фаина Льв., арт.—Савельевский п., 9, кв. 23. (Театр «Фрайкунст»).

ГОЛЬДМАН Ал-др Адольф.—Пл. Ногина, 4-й Дом союзов, кв. 28; тел. 2-06-21. (ЦК рабис).

ГОЛЬДОВСКАЯ Жанна, арт. бал.—Арсеньевский п., 28, кв. 173.

— М. К., арт. цирка.—2-й Щемиловский п., 10, кв. 13.

ГОЛЬЦ Генр. Фридрих., админ.—Б. Сухаревский п., 23/25, кв. 3; т. 5-55-20. (Театр им. Станиславского).

ГОЛЬЦОВ Фед. Ив., арт. цирка.—Песочная, 15, кв. 1.

ГОМБЕРГ Ревекка Дав., пиан.—3-я Тверская-Ямская, 50, кв. 6. (Кино «Колизей»).

ГОМЕЛЬСКИЙ Авр. Лаз., юмор.—2-й Щемиловский п., 10, кв. 23; тел. 1-64-86.

ГОМПЕР Ник. Люд., арт. драмы.—Дегтярный п., 4, кв. 7; тел. 51-19.

ГОНДОЛЬФИ Гектор Петр., преп. пен.—Мерзляковский п., 8/11, кв. 36; тел. 4-89-93. (Консерватория).

ГОНЧАРОВ Ал-др Ал-ев., арт.—Тверская, 19, комн. 86. («Синяя Блуза»).

— Андр. Ив., муз.—Филипповский п., 94, кв. 5; тел. 95-20. (Театр Оперетты).

ГОНЧАРОВА Евг. Як., концерт. пев.—Ул. Воровского, 16, кв. 4; т. 3-32-20.

ГОПЕНКО Гр. Ив., арт.—Новодевичья наб., 9 (Театр Красн. армии).

ГОРБАТОВ Савел. Еф.—Плотников п., 20, кв. 24; тел. 1-12-13. (Театр «Семперантэ»).

ГОРБУНОВ Ник. Ив., арт.—Вспольный п., 17, кв. 15; тел. 5-72-17. (Опытно-героич. театр).

ГОРБУНОВА Вера Ал-др., арт.—Кропоткинский п., 25, кв. 12. (Реалистический театр).

ГОРДИН Влад. Иос., муз.—Колокольников п., 10, кв. 7. (ГОТОБ и Персимфанс).

— Иос. Иос., муз.—Рождествен. бул., 22, кв. 13. (Кино «Колосс»).

ГОРДОН Иос. Бор., реж.—Трубниковский п., 26, кв. 32; т. 1-39-69.

— Марг. Серг., арт. драмы.—Каретный Ряд, 1, кв. 8; тел. 2-78-99.

ГОРЕВА Ан. Петр., арт.—Благовещенский п., 8/65, кв. 12. (Передвижн. театр УМЗП).

ГОРЕЛИК Сол. Бор., муз.—Тверской бул., 7/2, кв. 89. (ГОТОБ).

ГОРЕЛОВА Мар. Дм., арт.—1-я Тверская-Ямская, 59, кв. 26; тел. 4-17-56. (Камерный театр).

ГОРИН Серг. Ник., арт. хора.—Софийская наб., 4, кв. 6. (ГОТОБ).

ГОРИНА Нат. Мих., арт.—Никольская, 9, кв. 5; тел. 2-05-37. (Камерный театр).

ГОРИЧ Ник. Ник., арт.—Настасьинский п., 8, кв. 7; тел. 1-87-99. (Малый театр).

ГОРНАЯ Ел. Вас., арт.—Ул. Станкевича, 17 кв. 9. («Синяя Блуза»).

ГОРНОСТАЕВА Ел. Львов., пиан.—Раушская наб., 4, кв. 93.

ГОРОВОЙ Леон. Серг., арт.—М. Пироговская, 18, кв. 38. (Кооперативный театр).

ГОРОВСКИЙ Ной Абр., художник.—Смоленская-Сенная пл., 67, кв. 8. (Театр для детей).

ГОРОДЕЦКИЙ Конст. Ив., арт.—Станц. Царицыно, М.-Курск. ж. д., Полевая, 15. («Синяя блуза»).

— Серг. Митр., писатель.—Красная пл., 1, кв. 3; т. 2 86-36.

ГОРОДИЛОВ А. А., муз.—Б. Молчановка, 6; тел. 1-38-43.

ГОРСКАЯ Ан. Григ., руков. драм. коллектива.—1-й Басманный п., 4, кв. 9; тел. 3-71-95.

— Людм. Сем., арт.—Трехпрудный п., 6, кв. 32. («Синяя Блуза»).

— Над. Артур., арт.—Вспольный, 17, кв. 5; тел. 3-01-11. (Драмколлектив № 13).

— Раиса Ив., худож. чтица.—Ул. Маркса и Энгельса, 8/13, кв. 5.

ГОРСКИЙ Ал-ей Степ., арт.—Новинск. бул., 16, кв. 45; тел. 3-04-11. (Театр им. Мейерхольда).

— Влад. Ал-др., пом. реж.—Молочный п., 5, кв. 1; тел. 2-45-26. (Театр Дома печати).

ГОРСКИЙ Георг. Ал-др., арт. бал.—Тверской бул., 14, кв. 10; т. 1-26-12.
— Иг. Викт., арт.—Солянка, 10, кв. 6. (Театр Санпросвета).
— Ив. Ив.—Петровка, 17, кв. 103; тел. 34-13. (Профклубная маст.).
— Н. А., художн. чтец. — Глинищевский п., 3, кв. 83; тел. 3-12-19.
— Ник. Ив., пом. реж.—Шаболовка, 31, кв. 6. (Худож.-инструкт. театр).
— Серг. Ал-др., арт.—Максимовский п., 6, кв. 1; тел. 3-70-64.
— Юзеф Григ., арт.—Богословский п., 10, кв. 27. (Театр им. Станиславского).

ГОРТИНСКИЙ Серг. Гавр., арт.—Ул. Воровского, 30/1, кв. 45. (Камерный театр).

ГОРЧАКОВ Ив. Григ., гармонист.—Хавский п., 11/14, кв. 2.
— Ник. Мих,, реж.— Кривоарбатский п., 4, кв. 4. (МХТ).

ГОРШКОВА Мар. Ник., арт. бал.—Воротниковский п., 15, кв. 7; тел 2-29-89. (ГОТОБ).

ГОРШУНОВА Гал. Ник., арт.—4-я Мещанская, 4, кв. 2; тел. 3-71-09. (Театр им. Станиславского).

ГОРЬКАЯ Тат. Вас., арт. эстрады.—2-я Брестская, 14, кв. 1; т. 70-87.

ГОРЮНОВ Анат. Иос., арт.—Б. Левшинский п., 8-а, кв. 33. (Театр им. Вахтангова).
— Мих. Дм., арт.—1-й Самотечный п., 4, кв. 2. (Театр им. Немировича-Данченко).

ГОРЯИНОВ Юр. Вас., админ.—Б. Левшинский п., 8-а, кв. 7. (Театр им. Вахтангова).

ГОРЯЧИХ Петр Ник., арт.—Новослободская, 22, кв. 1. (Театр им. МОСПС).

ГОСЛАВСКАЯ Соф. Евг., арт. драмы.—М. Левшинский п., 6, кв. 2; тел. 86 50.

ОТАРСКИЙ Григ. Макс., арт. драмы.—Трехпрудный п., 6, кв. 32.

ГОТЛИБ Лев Абр.. реж.—Сретенка, 9, кв. 21; тел. 5-06-29. (Кооперативный театр).
— Мих. Дав., пианист—Б. Полянка, 13, кв. 1; тел. Замоскворечье 1-96. (Театр для детей).

ГОТОВЦЕВ Влад. Вас., арт.—Успенский п., 6, кв. 3; тел. 2-80-54. (МХТ 2-й).

ГОФШТЕТТЕР Григ, Павл., муз.—Лялин п., 27, кв. 1. (Оркестр Софила).

ГРАБОВСКИЙ Эд. Каз., муз.—Ленинградское ш., 11, кв. 1. (ГОТОБ).

ГРАВЕ Варв. Ив., арт. бал.—Пушечная, 2/6, кв. 4; т. 5-21-12. (ГОТОБ).

ГРАДОВ Влад. Леонард.—М. Дмитровка 29, кв. 23; тел. 5-45-88. (РТО).
— Изр. Цезар., реж.—1-я Тверская Ямская, 67/12, комн. 46; тел. 4-56-61. («Синяя Блуза»).

ГРАДОВА Варв. Наум., концерт. пев.—Б. Афанасьевский п., 13, кв. 2; тел. 3-67-18.

ГРАДОПОЛОВ Конст. Ал-др., арт.—Б. Якиманка, 27/2, кв. 15; тел. Замоскворечье 11-02. (Совкино).

ГРАНАТ Ида Вен., концерт. пев.—Гусятников п., 3, кв. 8; тел. 4-08-73.

ГРАНОВСКАЯ Ел. Вас., арт.—Скатертный п., 11, кв. 4. (Моск. театр оперетты).

ГРАНОВСКИЙ Мих. Фед., арт.—Кадашевская наб., 36, кв. 67. («Синяя Блуза»).

ГРАСОВА-СИГИДИНА Эсф. Як., концерт. пев.—Георгиевский пер., 2, кв. 59.

ГРАЦИНСКИЙ Ал-ей Ал-еев., арт.—8-я Сокольническая, 30, кв. 11. (Худож. инструкт. театр).

ГРЕБНЕР Георг. Эдуард., литератор.—Лихов п., 12, кв. 20; тел. 61-41.

ГРЕЙ В. Н., арт.—Новая площ., 13/14, кв. 16; тел. 2-61-96. (Мюзик-Холл).

ГРЕЙЕР Як. Андр., админ.—Староалексеевская ул., 9, кв. 2; т. 5-86-25.

ГРЕЙМАН Раиса Ник., пиан.—Мельников п., 2, кв. 19.

ГРЕКОВ Серг. Ал-др., арт. бал.—Достоевский п , 10, кв. 9. (ГОТОБ).

ГРЕКОВА Ел. Ал-др., арт.—Плющиха, 31, кв. 7. (Балет для детей).

ГРЕМИН Ник. Ник., арт.—Б. Козихинский, 9/1, кв. 39. (Малый театр).

ГРЕМИНА Нина Сем., балетмейстер.—2-й Волконский п., 3, кв. 3; тел. 5-70-60. (Драматич. балет).

ГРЕМИСЛАВСКИЙ Ив. Як.—Б. Семеновская ул., 45-а. (МХТ).
— Як. Ив.—Георгиевский п., 2/14, кв. 5. (МХТ).

ГРЕЧАНИНОВ Вас. Вас., пианист.—Б. Татарский п., 3, кв. 18.

ГРИ Анна Григ., арт. драмы.—Брюсовский п., 12, кв. 2; тел. 4-23-18.

ГРИАНИНА Мальвина Григ., арт.—Манежная, 5, кв. 10. (Драматич. балет).

ГРИБАКИН Ал-др Григ.—Яузский пр., 15, кв. 3; тел. 3-24-08. (Ансамбль Закушняка).

ГРИБКОВ Влад. Вас., арт.—Пр. Художеств. театра, 3, кв. 3 (МХТ).

ГРИБОВ Ал-ей Ник., арт.—Ленинградское ш., 34, кв. 26. (МХТ).

ГРИБОВА Лид. Григ., арт.—2-й Павловский п., 6, кв. 5. (Музык.драма).

ГРИБУНИН Влад. Фед., заслуж. арт.— Ул. Огарева, 1, кв. 10; тел. 3-80-55. (МХТ).

ГРИГОРОВСКАЯ Нина Ос., арт. — Б Власьевский п., 7, кв. 7; т. 1-63-16. (Малый театр).

ГРИГОРЬЕВ Валент. Павл., арт. — 3-я Тверская-Ямская, 70, кв. 5. (Театр им. Немировича-Данченко).

— В. И., арт.—Маросейка, 11, кв. 15. (Моск. худож. балет).

— Прох. Матв.—3-й Монетчиковский п., 10, кв. 5. (Кино «Уран»).

ГРИГОРЬЕВА Н. И., арт.—Тверская, 38, кв. 18. (Моск. худож. балет).

ГРИДЮШКО Вас. Никит., муз.—Стромынка, 19, кв. 4. (ГОТОБ).

ГРИЗИК Арк. Дав., арт. Сад.-Земляной вал, 68, кв. 1. (Камерный театр).

ГРИЛЛЬ Ал-др Ал-др., конферансье.— Б Садовая, 18, зд. Мюзик-Холла. (Мюзик-Холл).

ГРИН Ис. Ханаан., арт.—Арбат, 30, кв. 13. (Молодой театр).

ГРИНБЛАТ Як. Мир., муз.—Александро-Невская ул., 13, кв. 40; тел. 77-99 (Театр Сатиры).

ГРИНЕР Вера Ал-др.—Староконюшенный п., 25, кв. 3; т. 1-63-56. (Ассоц. ритмистов).

ГРИНКЕВИЧ Ал-др Ил., арт.—Печатников п., 11, кв. 53; тел. 88-14. (Проекц. театр).

— Сигизм. Савел., арт. хора.—Трындинский п., 4, кв. 8. (ГОТОБ).

ГРИНТУХ Анна Самойл., концерт. пев.— Покровка, 41, кв. 19, т. 5-54-35.

ГРОБЕ Ферд. Вильг., муз.—Ул. Дурова, 35, кв 17. (Театр оперетты).

ГРОМОВ Викт. Ал-еев., арт.—Б. Полянка, 2-й Казачий п., 11, кв. 23. (МХТ 2 й).

— Ив. Ант., арт.—6-й Ростовский п., 9, кв. 3. («Синяя Блуза»).

ГРОМОВА Гал. Андр., арт.—Петровка, 26, кв. 59; тел. 1-66-01. (Театр Санпросвета).

— Мар. Сем.—Банковский п., 1/24, кв. 76. (Драмколлектив № 11).

ГРОТО-ПЕНЬКОВАЯ Валент. Каз., арт. хора.—Семинарский туп., 3, кв. 1; тел. 5-02-15. (ГОТОБ).

ГРУБЕ Мар. Ал-др., арт.—Покровка, 8, кв. 1; тел. 1-98-91. (Театр им. Немировича-Данченко).

ГРУБЕ-ДАШКОВА Валент Оскар., муз.— Кривоарбатский п., 11, кв. 7. (Театр Революции).

ГРУДСКИЙ Сем. Мих., муз.—М. Кисловский п., 9, кв. 2. (Оркестр Радиоцентра).

ГРУЗИНСКАЯ Ел. Ал-др., арт хора.— Б Полянка, 32, кв. 20. (ГОТОБ).

— Т. Н., арт. цирка.—Трубная ул., 17, кв. 43.

ГРУЗИНСКИЙ Ал-др Павл., арт.—Арбат. 54/2, кв. 44 (Малый театр и Педагогич. театр).

ГРЫЗУНЕНКО Григ. Троф., арт.—Шестов пос., Стрельбищинский п., 5, кв. 14. (Украинский театр).

ГРЫЗУНОВ Ал-др Ив., арт.—Ул. Огарева, 3, кв. 34; тел. 2-61-94. (МХТ).

— Влад. Ив., арт.—Старомонетный п., 19, кв 1; тел. 44 35. (Малый театр).

ГРЫМЗИНСКИЙ Виргилий Теоф., арт.— 2-й Краснокурсантский п., 23, кв. 2, (Театр им. МОСПС).

ГРЮНБЕРГ Мих. Мих., арт. драмы.— Домниковская ул., 28, кв. 8.

ГУБАНОВ Б. Я., муз.—Екатерининская пл., Дом Красной армии. (Оркестр Облпроса).

ГУБАРЕВ Ник. Ал-еев., арт.—Ордынский туп., 5, кв. 29. (Худож.-инструкт. театр).

ГУБАРЕНКО Фед. Исид., муз.—3-я Тверская-Ямская, 38, кв. 8. (Театр им. Станиславского).

ГУБЕРТ Ал-дра Ив.—Ул. Герцена, 13. (Консерватория).

ГУБСКАЯ Вера Ник., арт. балета.—М. Гнездниковский п., 9, кв. 13; тел. 1-32 85.

ГУДЕВСКИЙ Стан. Фран., арт. хора.— Грибоедовский п., 4, кв. 1. (ГОТОБ)

ГУДКОВ Влад. Вониф., арт.—Подсосенский п., 9, кв. 23. (Театр «Семперантэ»).

— Ив Ив.—Арбат, 57, кв. 16; тел. 3-65-20. (МХТ).

— Ил. Мих., арт.—Расторгуевский п., 18, кв. 11. (Театр Пролеткульта).

ГУЗЕЕВ Ал-др Ив., арт.—Ул. Мархлевского, 16, кв. 11; т 1-35-46. (МХТ).

ГУЗИК А. А., муз.—Еропкинский п., 11, кв 7. (Театр Революции).

ГУЗИКОВ Евг. Мих.—Ул. Мархлевского, 9, кв. 5; тел. 4-63-37. (Консерватория).

ГУКОВА Марг. Георг.—Пименовский п., 7, кв. 11; тел. 1-77-30. (Театр им. Станиславского).

ГУЛИКОВА Там. Вас., арт.—М. Ивановский п., 11. (Опытно-героич. театр).

ГУЛЯЕВ Фед. Ник., муз.—Никитский бул., 12, кв. 2. (ГОТОБ).

ГУМАНКОВ Вас. Ем., арт.—Шоссе Энтузиастов, новые дома, кв. 134. (Ансамбль им. В. Майя).

ГУНДОБИНА Ел. Ив., арт.—Всеволожский п., 3, кв. 19; тел. 1 75-49. (Театр им. Немировича-Данченко).

ГУРАЛЬНИК Иос. Моис., муз.—Ул. Маркса и Энгельса, 19, кв. 14; т. 5-12-17.
ГУРЕВИЧ Евс. Сав., админ.—Петровка, 17, кв. 117; тел. 5-70-83.
ГУРОВ Евг. Ал-еев., арт.—Домниковская, 33, кв. 18. (МХТ 2-й).
— Пав. Серг., арт.—Трехпрудный п., 6, кв. 32. (Театр им. МОСПС).
ГУРСКАЯ Ел. Петр., арт.—Крестовоздвиженский п., 7. (Театр «Альба»).
ГУРЬЕВ Евг. Вас., арт.—Б. Дмитровка, 3, кв. 1; тел. 4-45-65. (Театр им. МОСПС).
ГУСЕВ Вл. Ив., арт.—Кривой п., 8, кв. 22. («Синяя Блуза»).
— Серг. Евс., кино-операт.—Гороховская, 29, кв. 16. (Совкино).
ГУСМАН Бор. Евс., журналист.—Б. Гнездниковский п., 10, кв. 919; т. 5-89-83. (ГОТОБ).
ГУССО Мир. Сем., арт.—Ул. Герцена, 13, кв. 13, тел. 1-30-92. (Мюзик-Холл).
ГУТКИН Иос. Адольф.—Александровская, 72/33, кв. 4. (2-й раб. кино-театр).
ГУТМАН Вен. Григ., админ.—Чистопрудный бул., 14, кв. 20; тел. 3-40-22.
— Дав. Григ., режиссер. — Страстной бул., 4, кв. 42; т. 5-55-55.
ГУШАНСКИЙ Сем. Ханаан., арт.—Ст. Башиловка, 29. (Педагогич. театр).
ГУЩИНА Евг. Фед., арт.—Мясницкая, 18, кв. 7; тел. 57-74. (Театр Санпросвета).
— Сус. Вяч., арт. оперетты.—Ул. Герцена, 13, кв. 13; тел. 1-30-92.
ДАВИДАЙТИС Каз. Каз., арт.—Сад.-Кудринская, 23, кв. 12; тел. 4-99-76. (Театр оперетты).
ДАВИДОВ Мих. Пав., муз.—Б. Николопесковский п., 5, кв. 2. (Кино «Колосс»).
ДАВИДОВСКИЙ Конст. Ал-еев., арт.—Каретный ряд, 3, общежитие, комн. 11. (Театр им. МОСПС).
ДАВЫДОВ Ал-др Вас., админ.—Станц. Кучино, 3-й участок, 44. (Передвижн. театр Пролеткульта).
— Ив. Фед., арт.—Покровка, 50, кв. 15. («Синяя Блуза»).
— Ил. Венец., реж. — Спиридоновка, 25, кв. 1; тел. 4-86-51. (Театр им. Сафонова).
— Серг. Тигран., арт.—1-й Неопалимовский пер., 17, кв. 2. («Синяя Блуза»).
— Эм. Дав., админ. — Остоженка, 6, кв. 59; тел. 5-87-05.
ДАВЫДОВА Ал-дра Дав., арт.—Пятницкая, 52; тел. Замосквор. 5-78. (МХТ 2-й).
— Ан. Петр., муз.—Волхонка, 16, кв. 6; тел. 5-46-38. (ГОТОБ).
ДАДЫДОВСКИЙ Ив. Ник., арт.—Сретенка, 27/29, кв. 2. (Студия Малого театра).
ДАГМАН Мар. Петр., арт.—Арбат, 51, кв. 121. (Театр. маст. ГАХН).
ДАГМАРОВ Мих. Ник., арт.—Новослободская, 5, кв. 21; т. 5-46-86. (Театр им. МОСПС).
ДАДЬЯН Ел. Деомид., арт.—М. Палашевский п., 7, кв. 5. (Драмколлектив № 27).
ДАЛМАТОВ Ник. Ник., арт.—Б. Козихинский п., 33, кв. 5; тел. 3-43-47 (МХТ 2-й).
ДАЛЬ Вера Матв., арт —Садовая-Кудринская, 23, кв. 20; тел. 5-26-27. (Старинный театр).
ДАЛЬ-ТУМАНОВА Зин. Дм.—Б. Садовая, 27, кв. 11. (Театр классич. драмы).
ДАЛЬСКИЙ Бор. Евг., арт. оперетты.—Б. Патриарший п., 10, кв. 5.
ДАЛЬТОН Ал-ей Федор , артист эстрады.—Косой п., 17, кв. 22; тел. 18-28.
— Ив. Пант., арт. эстрады.—Тверская, 65/8, кв. 22; т. 4-04-51.
ДАЛЬЦЕВ Зинов. Григ., админ.—Сад.-Кудринская, 23, кв. 95; тел. 2-02-89. (Малый театр).
ДАМИНСКИЙ Влад. Ник., арт.—Мясницкая, 17, кв. 2; тел. 1-53-55. (Театр оперетты).
ДАНИЛИН Ник. Мих.—Ср. Кисловский п., 4, кв. 8. (Консерватория).
ДАНИЛОВ Ник. Тих., пиан.—2-я Тверская-Ямская, 50, кв. 15.
ДАНИЛОВА Евг. Ал-еев., арт.—М. Никитская, 21, кв. 2; тел. 3-03-10. (Театр Сатиры).
ДАНИЛЕВИЧ Альб Ст., арт.—М. Лубян-
ДАНИЛЬЧЕНКО-ЛУКИ Ол. Лук., арт. ка, 10, кв. 38. няя Блуза»).
—Каляевская, 36, кв. 23; т. 2-21-21.
ДАНКМАН Ал-др Мори —Дегтярный п., 6, кв. 8; тел. 5-69-06. (Управл. Госцирками).
ДАНЦИГЕР Юр. Бор., раматург.—Ермолаевский п., 6, кв. 6; тел. 1-43-15.
ДАНЧЕНКО Ив. Петр., арт. хора.—Воздвиженка, 7, кв. 6. (Театр оперетты).
ДАРБАТОВ Ив. Мих., арт.—Трубниковский п., 24, кв. 4; тел. 3-94-64. (Театр «Семперантэ» и театр Красн. армии).
ДАРЕВСКАЯ Ел. Серг., арт. драмы.—Воронцово поле, 20, кв. 11; тел. 5-34-05.
ДАРИЧ Ольга Осип , арт.—Александровская ул., 38, кв. 211, 8-й корп. (Театр б. Корш).
ДАРСКАЯ Елиз. Сем., арт. эстрады.—Южинский п., 12, кв. 7; т. 2-31-59

ДАРСКИЙ Евс. Павл.—Арбат, 4, кв. 18; т. 4-77-29. («Синяя Блуза»).

Д'АРТО Мар. Ив., арт. бал.—Б. Молчановка, 18, кв. 5; тел. 2-99-88. (Театр оперетты).

ДАРЬЯЛЬСКИЙ Иос. Ив., суфлер.—Докучаев п., 20, кв. 19; тел. 1-16-15. (Малый театр).

ДАСМАНОВ Влад. Андр., муз.—Красная Пресня, 23. (Худож.-инструкторск. театр).

ДВИНИЧ Евг. Федр., арт.—Остоженка, 20, кв. 30. (Театр Красн. армии).

ДВОРИН Сав. Мих., администр.—Сущевский туп., 5, кв. 2.

ДВОРНИКОВ Серг. Вас., муз.—Панкратьевский п., 7, кв. 4; тел. 3-93-13. (Персимфанс).

ДВОРЯНИНОВ Андр. Матв., арт. хора.—Семинарский туп., 3, кв. 5. (ГОТОБ).

ДЕБОЛЬСКИЙ Мих. Ник., арт.—Мамоновский п., 3, кв. 4; тел. 3-04-53. (Драмколлектив № 27).

ДЕВИКЛЕР Нат. Вас., арт.—1-я Мещанская, 126, кв. 25. (Театр им. Станиславского).

ДЕВИНОВА Зин. Тимоф., арт.—Мясницкая, 21, кв. 25. («Синяя Блуза»).

ДЕВИС Ал-др Ал-ев., арт. балета.—Б. Козихинский п., 3, кв. 8.

ДЕВИЧИНСКИЙ Ник. Степ., арт.—Дегтярный п., 17, комн. 17. (МХТ).

ДЕГТЯР Изр. Григ., муз.—Тверская, 75, кв. 33; тел. 1-83-05. (Персимфанс).

ДЕЙКУН Лид. Ив., арт.—Тверская, 34, кв. 7. (МХТ 2-й).

ДЕЙША-СИОНИЦКАЯ Мар. Андриан.—Б. Бронная, 17, кв. 18; тел. 2-67-39. (Консерват.).

ДЕЛАРОВА Нина Павл., концерт. пев.—М. Николопесковский п., 11, кв. 8; тел. 1-33-00.

ДЕЛЕКТОРСКАЯ Нина Ал-др., арт.—М. Бронная, 10, кв. 33; т. 1-42-83. (Театр. маст. ГАХН).

ДЕЛЬМАР Юл. Мих., арт.—Кузнецкий Мост, 9, кв. 20; т. 2-80-02. (Драмколлектив № 11).

ДЕЛЬФОС Евг. Павл., арт.—Ул. Герцена, 24, кв. 18. («Синяя Блуза»).

ДЕЛЯР Станисл. Ал-др., арт. бал.—Тихвинская ул., 4, кв. 32; тел. 4-83-93.

ДЕМЕНТЬЕВ Ив. Фед., муз.—Орловский, п., 15, кв. 12.

ДЕМЕНТЬЕВА Валер. Ал-еев., арт.—Мамоновский п., 6, кв. 14; т. 4-25-00. (Театр им. МОСПС).

— Валент. Петр., арт.—Ермолаевский п., 18, кв. 4; тел. 3-30-48. (Драматич. балет).

ДЕМИДОВ Ник. Вас., реж.—Красная Пресня, 10, кв. 3; тел. 5-93-44. (Театр им. Немировича-Данченко).

— Ник. Павл., арт.—Никитский бул., 6, кв. 21. (Театр Пролеткульта).

ДЕМИДОВА Анаст. Ив., арт.—Ул. Фридриха Адлера, 7, кв. 98. (Театр им. Станиславского).

— Там. Павл., арт. бал.—Софийская наб., 4, кв. 8; тел. 1-64-79. (ГОТОБ).

ДЕМИЧ Ал-др Ив., арт.—Кабанихинский п., 30-а, кв. 3. (Передвижн. театр УМЗП).

ДЕМЮР Мих. Григ., арт.—Домниковская ул., 25, кв. 4; тел. 2-07-52. (Передвижн. театр УМЗП).

ДЕНИСОВ Петр. Сем. муз.—Б. Дорогомиловская, 3, кв. 5. (ГОТОБ).

— Фед. Вас., арт. бал.—1-я Мещанская ул., 71, кв. 21. (ГОТОБ).

ДЕРЕВЕНЦЕВ Анат. Петр., муз.—Плотников п., 4/5, кв. 8. (Кино «Колосс»).

ДЕРЕВИН Валент. Алекс., арт.—Пл. Восстания, 1, кв. 53. (Худож.-инструкт. театр).

ДЕРЕВИЦКИЙ Ник. Андр., арт.—Б. Ордынка, 21, кв. 18. (Театр юного зрителя).

ДЕРЖАВИН Мих. Степ., арт.—Нов. Басманная, 43, кв. 19; тел. 1-28-99. (Театр им. Вахтангова).

— Ник. Ник., арт.—Смоленск. бул., 53, кв. 78. (Замоскв. театр).

ДЕРЖАНОВСКИЙ Влад. Влад., муз. критик—Померанцев п., 5, кв. 3; тел. 2-10-98. (Радиоцентр).

ДЕРЖИНСКАЯ Ксен. Георг., заслуж. арт.—М. Дмитровка, 22, кв. 2; тел. 5-02-13. (ГОТОБ).

ДЕСТИЛЯТОР Абр. Григ., пиан.—Ул. Фрунзе, 16, кв. 5.

ДЕСЯТНИКОВ Викт. Андр., пиан.—Марьина Роща, 5-й проезд, 6-б. (Театр «Альба»).

ДЕТИСТОВ Ал-др Григ.—М. Татарский п., 5, кв. 2. (Театр им. Станиславского).

ДЕТКОВА Мар. Ник., арт.—Леонтьевский п., 4, кв. 10. (Театр Революции).

ДЕХТЕРЕВА Ол. Ив., арт.—Каретный Ряд, 3, комн. 9. (Театр Сатиры).

ДЖАЛИЛОВА Алла Гайевна, арт. бал.—1-я Тверская-Ямская, 45, кв. 32; тел. 3-62 62. (ГОТОБ).

ДЖЕРЕЛИЕВСКИЙ Ив., Ив., муз.—Богословский п., 7, кв. 24. (ГОТОБ).

ДЖИВИЛЕГОВ Ал-ей Карп., проф.—Ул. Белинского, 5, кв. 1.

ДЖИГИТ Ал-ей Ис., арт.—2-й Красносельский п., 7/8, кв. 10. («Синяя Блуза»).

ДЖИЛЬБЕРТ Зин. Вас., арт. балета — 1-я ул. Бебеля, 34, кв. 6.
— Мих. Вас., арт. балета.—Ст. Химки, 1-я Красногорская, 13.
— Фед. Вас., арт. балета.—Ул. Воровского, 29, кв. 16; тел. 83-35.
ДЖОНСОН Альб. Евг., реж.—Электрический п., 3, кв. 163; тел. 3-69- . («Синяя Блуза»).
ДЗЕРЖИНСКИЙ Леон. Всевол., арт. Покровка, 9, кв. 2; тел. 4-49-8- (Театр «Красный Петрушка»).
ДЗЫГА Ан. Ник., арт.—Кривой п., 9, кв. 45. (Театр. маст. им. Ермоловой).
ДИАМАНТ Ал-др Моис.—Нов. Басманная, 10, кв. 89; тел. 2-03-22. (Евр. вок. квартет).
— Леон. Ив., арт. драмы.—Гоголевский бул., 10, кв. 18; тел. 2-62-05.
ДИВОВ Ник. Ник., рассказчик.—Сад.-Черногрязская, 11/2, кв. 20; тел. 4-36-17.
ДИЖУР Берта Бенед., арт. хора.—Трубниковский п., 19, кв. 34; т. 4 33-19. (ГОТОБ).
— Ек. Бенед., арт. хора.—Арбат, 30, кв. 16. (Театр оперетты).
ДИКАЯ Ал-дра Денис., арт.—М. Молчановка, 4, кв. 2; тел. 4-20-25. («Синяя Блуза»).
— Нина Ал-еев., арт.—Сад.-Самотечная, 3, кв. 10. (Театр б. Корш).
ДИКИЙ Ал-ей Денис., арт. и реж.—Пр. Девичьего Поля, 10-б., кв. 6; тел. 91-43.
ДИК-КАРТЕР, арт. цирка.—Трубная ул., 6, кв. 26.
ДИКЛЕР Мар. Конст., арт.—Сад.-Земляной Вал, 74, кв. 12. (Театр быв. Корш).
ДИЛЕВСКАЯ Ел. Ал.-др., пев.—Ул. Герцена, 9, кв. 17; тел. 4-52-20. (МХТ).
ДИН-ДОН, арт. цирка.—Васильевская, 9/1, кв. 2.
ДИНЕР А. Э., арт.—Тверская, 10, кв. 22; тел. 3-83-97. (Худож. балет).
— (Штейншнейдер) Як. Изр.—Брюсовский п., 2/14, кв. 58. (Маст. художеств. сказа).
ДИПНЕР Вера Дм., арт.—Староконюшенный п., 5, кв. 1; тел. 4-04-49. (Театр им. Станиславского).
ДИССОН-РАСПОПОВА Лиля Арк., арт.—Божедомский п., 3, кв. 2. (Драматич. балет).
ДЛУГАЧ Андр. Георг.—Чистопрудный бул., 19, театр «Колизей»; т. 3 99-07. (Кино «Зеркальный»).
ДМИТРЕВСКАЯ Люб. Ив., арт.—Хамовнический пл., корпус 2, кв. 125. (Театр Красн. армии).
ДМИТРИЕВ Ал-ей Ал-сев., кино-реж.—Сретенский бул., 6, кв. 30. («Межрабпом-фильм»).
— Георг. Ал-др., пом. реж.—7-й Даниловский п., 8/14, кв. 4. (Драмколлектив № 11).
— Дм. Азар., арт. балета.—М. Никитская, 10, кв. 20.
— Дм. Ник., арт.—Трубная ул., 35, кв. 26. (Театр б. Корш).
ДМИТРИЕВ Сем. Дм., арт.—Лавровский п., 6, кв. 9. (Драмколлектив № 18).
ДМИТРИЕВА Ол. Петр., арт. оперы.—Плющиха, 8, кв. 2.
ДМИТРИЕВИЧ-НИКОЛЮК М. Я., арт. хора.—Б. Дмитровка, 9 кв. 3; тел. 1-11 27. (ГОТОБ).
ДМИТРИЕВСНИЙ Ал-др Павл., муз.—Ул. Фр. Адлера, 16, кв. 22. (ГОТОБ).
ДМОХОВСКАЯ Ан. Мих., арт.—Б. Кисловский п., 5, кв. 3; тел. 1-79-84. (МХТ).
ДНЕПРОВ Митр. Ив., арт. оперетты.—Тверская, 66, кв. 2; т. 2-96-00.
ДОБРЖИНСКИЙ Валер. Людв.—1-я Мещанская, 16, кв. 12; тел. 77-69. (Оркестр слепых).
ДОБРОВОЛЬСКИЙ Влад. Ник., арт.—Красная пл., 1/3, кв. 5-а. (МХТ).
— Ив. Ник., арт.—М. Козихинский, 16, кв. 8. (Балет для детей).
ДОБРОДЕЕВ-ШИРЯЕВ Ал-др Петр., руковод. квартета.—Хлебный п., 2, кв. 27; тел. 3-31-30.
ДОБРОЛЮБОВ Ив. Павл., арт.—М. Кисловский п., 4. (Музык. драма).
ДОБРОМЫСЛОВА Гал. Петр., арт.—Александровская, 38, кв. 186. (Малый театр).
ДОБРОНРАВОВ Бор. Георг., арт.—Козловский п., 12, кв. 31. (МХТ).
— Мих. Мих., концерт. пев.—Неглинная ул., 16/2, кв. 32; тел. 83-94.
— Ник. Мих., концерт. пев.—Кожевническая ул., 17, кв. 28.
ДОБРОТИНА В. С., арт.—2-я Тверская-Ямская, 9, комн. 14. (Музык. комедия).
ДОБРОХОТОВА Ася Ал., арт.—Электрический п., 12, кв. 25. (Опытно-героич. театр).
ДОБРУН-ОСИПОВ Евг. Осип., пианист.—(Ст. Божедомка) ул. Дурова, Тополев п., 3, кв. 8; тел. 5-51-66.
ДОБРУШИН Иехезкель Моис., литерат.—Тверская, 15, кв. 92; тел. 2-77-89.
ДОБРЫНИНА Ел. Ник., арт.—Красная Пресня, 10, кв. 3. (Театр для детей).
ДОБРЫНИНА-ЛАНКОВИЦ Гал. Павл., арт. бал.—Гороховский п., 7, кв. 15. (ГОТОБ).

ДОДОНОВА Ан. Андр.—Б. Дмитровка, 22, кв. 6; тел. 2-97-75. (Пролеткульт).
— Ан. Ал-др., арт.—Сущевская, Двойной п., 6, кв. 1. (Новый драматич. театр).
ДОЛГИНОВЕР Витал. Як., муз.—М. Николопесковский п., 11, кв. 3. (Кино «Люкс»).
ДОЛГОВА Ол. Вас.—Арбат, 24, кв. 25; тел. 3-23-15. (Профклубная маст.).
ДОЛЕВ Дм. Ник., литератор.—Сад.-Спасская, 20, кв. 1; тел. 1-99-97.
ДОЛЕНКО-ДОЛЬСКИЙ Дм. Ив., юмор.—Трубниковский п., 6, кв. 23; тел. 4-23-32.
ДОЛЖАНСКИЙ Анат. Мих., арт. драмы.—Новослободская ул., 14, кв. 14.
ДОЛИВО-СОБОТНИЦКИЙ Анат. Леонид., пев.—Машков п., 1, кв. 3. (Ансамбль народн. песни).
ДОЛИНА Ал-дра Конст., концерт. пев.—Покровка, 29, кв. 17; тел. 4-64-41.
ДОЛИНОВ Макс. Ант., суфлер.—Ленинградское ш., 7, кв. 89; тел. 4-07-43. (Малый театр).
ДОЛИНСКАЯ Евг. Ив., арт. бал. — Б. Дмитровка, 3, кв. 2; тел. 3-13-12 (ГОТОБ).
ДОЛЛЕР Мих. Ив., кино-реж.—Дегтярный п., 15, кв. 21; тел. 5-68-24.
ДОЛОГОВ Георг. Петр., арт.—4-й Ваганьковский п., 7, кв. 12. («Синяя Блуза»).
ДОЛЬНИК Сем. Григ.—Столешников п., 5, кв. 16; тел. 3-68-06. (Театр им МОСПС).
ДОМАШЕВА Нат. Ник., арт. бал.—Арбат, 51, кв. 34. (ГОТОБ).
ДОМАШЕВИЧ Ант. Богд., муз. — Ул. Станкевича, 11, кв. 3. (ГОТОБ).
ДОМАШЕНКО Дм. Феодос., муз. — Б. Молчановка, 6; тел. 1-38-43. (ГОТОБ).
ДОМБРОВСКИЙ Вас. Ник., арт.—Б. Кисловский п., 8, кв. 4; тел. 3-49-18. (Малый театр).
— Ник. Севериан., пом. реж.—Трубная ул., 32, кв. 26. (ГОТОБ).
ДОНАРОВ Моис. Меер., арт.—Б. Девятинский п., 10, кв. 1. (Современный театр).
ДОНАТО Натан Бор., пиан.—Ул. Фридриха Адлера, 7, кв. 111.
ДОНАТОВ Иос. Ал-др., реж.—Ермолаевский п., 19, кв. 5; тел. 5-51-11. (Замоскворец. театр).
ДОНЕЦ Влад. Фед.—Леонтьевский п., 6, кв. 3; тел. 5-45-25. (Театр им. Станиславского).
ДОНСКАЯ Ал-дра Ив., арт. эстрады.—Потаповский п., 10, кв. 13; тел. 3-74-29.
ДОНСКОЙ Мих. Ос., конферансье.—4-ая Твер.-Ямская, 24, кв. 13; т. 3-49-88.
ДОРОНИН Ал-ей Вас., арт. хора. — М. Бронная, 15, кв. 26. (Театр оперетты).
— Иг. Мих., реж. — Пушечная, 7, кв. 35; тел. 1-35-74. (Педаг. театр).
ДОРОФЕЕВ Влад. Андр., арт.—Богословский п., 7, кв. 31; тел. 2-35-08. (Театр Революции).
ДОРОХИН Ник. Ив., арт.—Тверская, 21, кв. 5; т. 3-69-39. (МХТ).
— Филипп Степ., арт. бал.—Тверская, 18, кв. 3. (ГОТОБ).
ДОРОХОВСКАЯ Валер. Вас., арт.—Померанцев п., 7, кв. 6; тел. 2-75-85. («Синяя Блуза»).
ДОРОШЕВ Адольф Моис., муз.—Б. Головин п., 16, кв. 24. (Кино «Колосс»).
ДОРОШЕВИЧ Ал-др Мих., заслуж. арт.—Кропоткинский п., 8, кв. 1; тел. 4-94-84. (Театр МОСПС).
ДОРФЕРТ Влад. Густ., муз.—Арбат, 51, кв. 52. (Театр им. Станиславского).
ДРОЖЖИН Арк. Гер., арт.—Шаболовский туп., 15, кв. 2. (Театр маст. им. Ермоловой).
ДРОЗДОВ Анат. Ник.—Арбат, М. Николопесковский, 11, кв. 26; тел. 3-70-17. (Ассоц. камерн. муз.).
ДРУЖИНИН Ив. Дм., муз. — Подкопаевский п., 9, кв. 9; тел. 1-69-32.
ДРУЖИНИНА Елиз. Ник., арт. — Уланский п., 18, кв. 5; тел. 3-68-95. (Замоскворецкий театр).
ДРУЦ Вольф Эмман., арт. хора.—Бобров п., 4, кв. 1. (Театр оперетты).
ДРУЦКАЯ Лид. Фед., арт. — Каретный Ряд, 14, кв. 1; тел. 3-20-71. (Нов. драм. театр).
ДРУЯН Арк. Наум., админ.—Машков п., 5, кв. 10; тел. 3-15-98.
ДУБ Еф. Исаак., муз.—Б. Казенный п., 8, кв. 24; тел. 3 04-51. (Театр им. Мейерхольда).
ДУБЕНСКИЙ Анат. Ал-др., арт. — Капельский п., 6, кв. 10; тел. 2-64-22. (Камерный театр).
ДУБИНИН Ив. Вас., арт. хора.—М. Никитская, 8/1, кв. 4. (ГОТОБ).
— Серг. Ник., арт.—Платф. Ильинская, М.-Каз. ж. д., 41. (Театр им. Станиславского).
ДУБИНСКИЙ Ал-др Мих., пиан. — Ул. Герцена, 19, кв. 4. (Кино «Карнавал»).
— Дан. Мих., муз. — М. Бронная, 34. (Кино «Колосс»).
— Ник. Мих., муз. — Б. Козихинский п., 13, кв. 11. (Театр им. Станиславского).

ДУБОВСКИЙ Иос. Исаак. - 2-й Колобовский п., 12, кв. 1; т. 1-24-20 (Консерватория).

ДУБРАВИН-ГУЩИН Як. Як., арт. оперы. Тверская, 57, кв. 25. (ГОТОБ).

ДУБРОВИНСКИЙ Ил. Бор., арт.—Варсонофьевский п., 6, кв. 3. (Театр «Фрайкунст»).

ДУБРОВСКАЯ Клавдия Люциан., арт. бал. - 2-й Зачатьевский п., 5 кв. 24; тел. 5-87-80. (Театр оперетты).

— Тат. Ал-др., арт. — Хамовнический плац, корп. 2, кв. 125. (Реалистический театр).

ДУБЫШЕВ Серг. Ив., муз.—Александровская ул., 2/12, кв. 1. (Оркестр Софила).

ДУБЯГО Ал-др Ив. — Кузнецкий М., 1, кв. 26. (Театр им. Станиславского)

ДУБЯНСКАЯ Ек. Фед., концерт. пев.—Б. Дмитровка, 9, кв. 81; тел. 4-86-89.

ДУДКЕВИЧ Георг. Ник., муз. Кузнецкий Мост, 3, кв. 26; тел. 2-74 67. (Камерная опера).

ДУЛЕТОВА Варв. Ал-др., концертн. пев. —1-я Инвалидная ул., 4, кв. 1; тел. 4-44-04

ДУЛОВА Вера Георг., муз. — Нащекинский п., 3, кв. 7; тел. 3-58-85.

ДУНАЕВ Ив. Вас., юмор. Воздвиженка, 8, кв 20; т. 5-89-45.

— Теод. Казим., арт. Трехпрудный п., 11/13., кв. 99; тел. 4-52-06. (Театр оперетты).

ДУНАЕВА Зоя Григ., арт. оперы. - Плетешковский п., 3-а, кв. 16. (ГОТОБ).

— Сераф. Ив., арт.- Дегтярный п., 5, кв. 2. (Драмколлектив № 18).

— Юл Ал-др., арт. - Полуэктов п., 7, кв. 4. (Кооп. театр).

ДУНАЕВСКИЙ Ис. Ос., дириж. и композитор.—Никитский бул., 14, кв. 8; тел. 2-54-99. («Синяя Блуза»).

ДУНОВИЧ Ол. Як., пиан.—Петровский бул., 17, кв. 21; тел. 4 44-26.

ДУРАСОВА Мар. Ал-др., заслуж. арт — Петровка, 10/11, кв. 1; тел. 2-99-02. (МХТ 2-й).

ДУРОВ Влад. Леон., заслуж. арт.—Ул. Дурова (Ст. Божедомка), 4; тел. 5-72-43.

ДУХОВСКАЯ Вера Ник., камерная пев. — Арбат, Б. Афанасьевский пер., 13, кв 3.

ДУШЕНКОВ Ник. Григ., муз.—5 я Тверская-Ямская, 36/10, кв. 9 (ГОТОБ).

ДЫМОВА Мар. Степ., арт.—Ул. Станкевича, 11, кв. 16; тел. 4-48-45. (Малый театр).

ДЫСКИН Бор. Григ., админ.—Б. Садовая, 25, кв. 8; тел. 3-37-01. («Синяя Блуза»).

ДЫХОВА Нина Петр., пианистка. — Капельский п., 14, кв. 4. (Балетный техникум).

ДЫШМАН Мих. Ник., муз.—1-я Тверская-Ямская, 18, кв. 3. (Театр оперетты).

ДЬЯКОНОВ Мих. Ив., админ.—Тверская, 38, кв 273; тел. 2-81-42. (Театр Пролеткульта).

ДЬЯЧЕНКО Влад. Ив., муз.—Ул. Воровского, 9, кв. 6. (Таганский кинотеатр).

— Мар. Лавр., арт хора.—Пушечная, 2, кв. 4. (ГОТОБ).

ДЮМОН Георг. Фед., арт. цирка.—Новослободская, 14, кв. 94.

ЕВГЕНЕВ Бор. Абр., арт.—Бахметьевская, 4/22, кв. 2. (Камерный театр).

— Петр Мих., арт. — Каретный Ряд, 9/7, кв. 13; тел. 1-27-52. (Театр им. МОСПС).

ЕВГЕНЬЕВА Евг. Евг., арт.—Александровская, 1, кв. 3. (Драматич. балет).

ЕВГРАФОВ Ник. Ник., муз.—Станц. Царицыно, М.-Курск. ж. д., Пушкинская 39 («Синяя Блуза»).

ЕВЛАХОВ Бор. Мих., арт оперы.—Пр. Художественного театра, 6, кв. 42; тел. 3-44-40. (ГОТОБ)

ЕВСЕЕВ Сер. Вас. - М. Пионерская ул., д. 37, кв. 6; тел. Замоскворечье 17-00 (Консерватория).

ЕВСТИГНЕЕВ Ник. Мих., арт.—Б. Козихинский, 8, кв. 1. (Замоскворецкий театр).

ЕВСТРАТОВА Елиз. Конст., арт.—Плющиха. Серпов п., 9, кв. 2. (Театр им. МОСПС).

ЕВТЕЕВ-ВОЛЬСКИЙ Ив Як., концерт. пев.—Девичье Поле, Б. Трубецкой п., 6. кв. 10; тел. 65-13.

ЕГОРИЧЕВ Вас. Ив., арт. — Новинский бул., 16, кв. 45. (Театр им. Мейерхольда).

ЕГОРОВ Анат. Ник., арт. драмы.—Дурновский п., 18, кв 6. тел. 83-01.

— Влад Ник.—Заст. Ильича, 2 кв. 95; т. 1-17-20. (Студ. п/у Завадского).

— Георг. Ал-еев., арт. - М. Кисловский п., 4. (Театр им Станиславского).

ЕГОРОВ Григ. Фед., муз. Трубная ул., 23, кв. 24. (Оркестр Софила)

— Егор Егор.—Ср Кисловский п., 2, кв. 26. (Консерватория).

— Ник. Ник., арт. — Зубовский пр., 4/20, кв. 98. (Театр им. Немировича-Данченко).

ЕГОРОВ-ОРЛИК Григ. Фил., заслуж. арт. —4-я Тверская-Ямская, 20, кв. 50; тел. 3-72-11. (Укр. балетн. ансамбль).

ЕГОРОВА Мар. Георг., арт.—2-я Мещанская, 42, кв. 2; тел. 4-19-60. (Театр им. МОСПС).

ЕГОРЬЕВ Серг. Ник., муз.—Сад-Триумфальная, 21, кв. 22. (ГОТОБ и Персимфанс).

ЕЛАНСКАЯ Клавд. Ник., арт.—Ул. Огарева 1; тел. 83-00. (МХТ).

ЕЛИН Ник. Куз., арт. — Трехпрудный, п., 11/13, кв. 178; т. 2-21-59. (Театр им. Немировича-Данченко).

ЕЛИНА Елена Куз., арт.—Трехпрудный п., 11/13, кв. 178; тел. 2-21-59. (МХТ).

— Зоя Григ., арт.—Сад.-Каретная, 20, кв. 48. (Проекц. театр).

ЕЛИСЕЕВ Ал-ей Ал-еев., арт. цирка.—Останкино, Новопроэктированный п., 6, кв. 1.

— Серг. Ив., арт. цирка.—Главная, ул., 54, кв 2.

ЕЛИСЕЕВА Варв. Влад., арт.—Русаковское шоссе, 1, кв. 50. (Театр Пролеткульта).

ЕНОХОВИЧ Евг. Влад., арт. оперетты.—Подсосенский п., 24, кв. 20; т. 4-19-87.

ЕПИФАНОВА Клавдия Ал-еев. — Еропкинский п., 7. кв. 4. (Консерватор.).

ЕРАМИШАНЦЕВА Нат. Леон., арт. — Трехпрудный, 11/13, кв. 111; тел. 3-81-90. (Театр им. Станиславского).

ЕРАМИШЕВА Тамара Ал др., пиан.—Тверской бул., 20, кв. 6; т. 1-58-40.

ЕРЕМИН Н. А., арт. цирка.—Трубная, 17, кв. 43.

— Серг. Вас., муз.—Максимовский п., 8, кв. 18. (Кино «Колосс»).

— Серг. Ник., муз.—Ул. Маркса и Энгельса, 18, кв. 5. (ГОТОБ);

ЕРМАКОВ Анг. Степ., проф. пения.—М. Николопесковский п., 16, кв. 21; тел. 4-22-01. (Обл. муз. техн.).

— Викт. Павл., арт. драмы. — Покровка, 17, кв. 2.

ЕРМАКОВА Праск. Ив., арт.—Ленинградское шоссе, 56, кв. 9. (Худож.-инструкт. театр).

ЕРМИЛОВ Пав. Дм., пом. реж.—Ул. Огарева, 1/12. (МХТ 2-й).

ЕРМОЛАЕВА Нина Ал-др., арт. драмы.—Полуэктов п., 5, кв. 18.

ЕРМОЛИНСКИЙ Серг. Ал-др., журналист —Леонтьевский п., 2, кв. 18.

ЕРМОЛОВ Петр Вас., кино-операт.—Б. Гнездниковский п., 4-й дом Моссовета, кв. 223; т. 4-59-60. доб. 223. («Межрабпом-фильм»).

ЕРШОВ Влад. Льв., арт.—3-й Троицкий п., 9. кв. 3. (МХТ).

— Мих. Петр., арт. балета.—Каланчевская, 4. кв 10; тел. 1-56-11.

ЕФИМОВ (ПЬЕР) Викт. Петр., арт. цирка.—Оружейный п., 2, кв. 47.

ЕФИМОВА Ол. Вас., арт.—Б. Полянка, 47, кв. 1; тел. Замоскворец. 14-17. (Театр импровизации).

ЕФОВСКАЯ Анна Мих., арт. хора.—Сад.-Кудринская, 28, кв. 3; тел. 5-51-04. (Театр оперетты).

ЕФОВСКИЙ Мих. Ал-др., муз.—Ул. Грановского, 5, кв. 158; тел. 1-54-23. (ГОТОБ и Персимфанс).

ЕФРЕМОВ Мих. Петр —Глинищевский п., 3, кв. 66; т. 1-21-75. (Совкино).

Мих. Фед., пом. реж. — Тверской бул., 14. кв. 20; т. 5-71-71. (Театр б. Корш).

ЕФРЕМОВА Ан. Павл., арт. — Ул. Воровского, 8, кв. 86. (Театр. маст. ГАХН).

ЕФРОН Нат. Григ., арт.—Б. Николопесковский п., 5, кв. 8; тел. 3-66-21. (Камерный театр).

ЕЩЕНКО Мих. Мих., арт.—Машков п., 1, кв. 44; тел. 2-02-16. (Театр для детей).

ЖАДАН Ив. Дан., арт. оперы.—Ст. Петровско-Разумовский пр., 12/14, кв. 21. (ГОТОБ).

ЖАК Авр. Сем., пиан.—М. Сухаревская пл., 6, кв. 116; тел. 1-15-48. (ГОТОБ).

Сам. Сем., пиан.—М. Сухаревск. пл., 6, кв. 116; т. 1-15-48.

ЖАНТО Викт. Ал-еев.—Тверская, 6, кв. 27; тел. 2-96-36. (1-й Госцирк).

ЖАРОВ Мих. Ив., арт.—Ул. Грановского 2, кв. 7. (Реалистич. театр).

ЖГУН А. И., арт. хора.—М. Переяславский п., 34, кв. 6; тел. 39-09. (ГОТОБ).

ЖДАНОВА Нина Петр., арт.—Ермолаевский п., 4, кв. 3. (Опытно-героич. театр).

Тат. Георг., арт. бал.—Кропоткинский п., 4, кв. 2; тел. 4-17-33.

ЖДАНОВСКАЯ-ВИНОГРАДОВА Лид. Фад., арт. хора.—М. Дмитровка, 29, кв. 25; тел. 3-29-77. (ГОТОБ).

ЖЕЛОНДЕК Ек. Серг., арт. хора.—В. Масловка, 100, кв. 3. (ГОТОБ).

ЖЕЛТОНОЖСКИЙ Леон. Ив., арт. хора.—Ул. Герцена, 16, кв. 30. (ГОТОБ).

ЖЕЛЯБУЖСКИЙ Юр. Андр., кино-реж.—Страстной бул., 6, кв. 10; т. 1-79-84. («Межрабпом-фильм»).

ЖЕМЧУГОВА Тат. Мих., арт. драмы.—М. Дмитровка, 4, кв. 8.

ЖЕРВЭ Ив. Ив., арт. цирка.—Б. Бронная, 28, кв. 14.

ЖЕРЕХОВ Викт. Леонт., гармонист.—Ул. Фридриха Адлера, 7, кв. 27; тел. 1-37-84

ЖИДЕЛЕВА Лид. Петр., арт.—Орликов п., 2/17, кв. 5; тел. 5-98-40. (МХТ 2-й).

ЖИЗНЕВА Ол. Андр., арт.—Дегтярный п., 6, кв. 10; тел. 3-16-34.
ЖИЛИНСКИЙ Андр. Матв., арт.—Тверская, 34, кв. 6. (МХТ 2-й).
ЖИЛКИН Леон. Ал-др., пом. реж.—Бродников п., 4, кв. 8. (Театр им. МОСПС).
ЖИЛЬЦОВ Ал-ей Вас., арт.—Б. Якиманка, 18, кв. 7. (МХТ).
ЖИЛЯЕВ Ник. Серг., проф. муз.—Чистопрудный бул., 15, кв. 19; тел. 3-69-31. (Консерватория).
ЖИТЕЛЬСКИЙ Адамас Вас., муз.—Б. Гнездниковский п., 1, кв. 38. (Театр Революции).
ЖИТКОВ Андр. Ив., арт. — Арбат, 25, кв. 13. (Молодой театр).
ЖИХАРЕВА Елиз. Тим., арт. драмы.—Тверская, 23, кв. 1; тел. 1-98-49.
ЖОЛКВЕР Ник. Еф. — Трубная ул., 25, кв. 43. («Театральная Москва»).
ЖУК Ис. Абр., муз. — Марьина Роща, 2-й проезд, 39, кв. 1. (ГОТОБ).
ЖУКОВ Ал-др Ал-еев., муз.—Телеграфный п., 9, кв. 17. (ГОТОБ).
— Ал-др Ив., арт.—Петроверигский п., 2, кв. 46. (Детский передвижной театр).
— Ал-ей Влад., арт. бал.—Ср. Тишинский п., 8, кв. 11. (ГОТОБ).
— Анат. Серг., арт.—Новодубровская, 69, кв. 1; тел. 5-98-28. (Театр. маст. им. Ермоловой).
— Леон. Ал-еев., арт. бал.—Столешников пер., 14, кв. 11; тел. 3-64-03. (ГОТОБ).
— Мих. Ник., дирижер. — М. Тетеринский п., 12, кв. 28. (Театр им. Станиславского).
ЖУКОВСКАЯ Глаф. Вяч., арт. оперы.—Покровский бул., 4/15, кв. 40; тел. 1-25-26. (ГОТОБ).
ЖУРАВЛЕВ Вас. Ник., кино-реж.—Таганка, Б. Дровяной п., 11, кв. 5. (Совкино).
— Ераст Макс., концерт. пев.—Софийская набер., Фалеевский п., 5/18, комн. 77.
— Дм. Ник., арт. — М. Могильцевский п., 4-б, кв. 1. (Театр им. Вахтангова).
ЖУРКИНА Ан. Ник., арт.—Сокольники, 6-й Лучевой прос., 59, кв. 7. (Замоскворецкий театр).
ЗАБАЛОВ Зах. Андр., арт. эстрады.—Каляевская ул., 35, кв. 9.
ЗАБЛОТСКИЙ Мих. Петр., арт. эстрады.—Б. Каретный п., 21, кв. 1.
ЗАБИЯКИН Евг. Конст. — Хлебный п., 19, кв. 24; тел. 5-83-93. (Театр для детей).
ЗАБОЛОЦКАЯ Евг. Генр., арт. оперы.—Уг. Столового и Скатертного п., 20, кв. 8; т. 2-97-32.
ЗАБОЛОЦКИЙ Георг. Андр. — Б. Спасская, 41/2, кв. 20. («Синяя Блуза»).
ЗАБОТКИН Троф. Георг., арт. хора.—Косино, Казанск. ж. д., 41, дача Михайлова. (ГОТОБ).
ЗАВАДСКИЙ Юр. Ал-др., арт.—Мансуровский п., 3, кв. 1; т. 2-46-33. (МХТ и Студия п/у Завадского).
ЗАВАЛИШИН Ал-др Ив., драматург.—Звонарский п., 1, кв. 24; т. 5-81-01.
ЗАВЬЯЛОВ Герм. Эдуард., реж. — Б. Власьевский п., 9, кв. 1. (Деревенский театр УМЗП).
ЗАГАРОВ Ал-др Леон., реж. — Суворовская ул., 15; тел. 4-82-24. (Передвижной театр УМЗП).
— Ал-др Як., арт. драмы. — Пименовский п., 1, кв. 15.
ЗАГОРА Людм. Ив., арт. оперетты.—Страстной бул., 4, кв. 42; тел. 5-55-55.
ЗАГОРСКАЯ Ал-дра Леопольд., арт. балета.—1-я Мещанская, 31, кв. 6.
— Ан. Ив., этнографич. пев.—Столешников п., 13, кв. 36; тел. 5-65-62.
ЗАГОРСКИЙ Мих. Бор., журн. — Мал. Бронная, 20, кв. 19; тел. 4-22-37.
ЗАГУМЕННАЯ Анаст. Никол.—Ул. Герцена, 26. (Консерватория).
ЗАДОЛЬСКИЙ Вова, юмор.—Селезневка, 24, кв. 44.
— Ф. К., руковод. хора. — Ленинградское ш., 42.
ЗАЗЕРСКИЙ Ис. Сам., пиан.—Садовническая, 42, кв. 38.
ЗАЗУЛИН Вас. Георг., арт.—Ленинградское ш., 48, кв. 11. (Балет для детей).
ЗАЙКИНА Мар. Андр., арт.—Ул. Герцена, 31/6, кв. 2; тел. 96-76. (Театр б. Корш).
ЗАЙЦЕВ Ал-др Влад., арт.—Скатертный п., 3, кв. 1. (Драматич. балет).
— Вл. Дм.—2-я Брестская, 13, кв. 5. (МХТ 2-й).
— Ив. Финоген., арт. цирка.—1-я Черкизовская, 23, кв. 1.
— Юр. Петр., концерт. пев.—Гагаринская, 14, кв. 14; тел. 3-45-45.
— Серг. Дм., муз.—1-я Брестская, 15, кв. 61. (Театр им. Мейерхольда).
ЗАЙЦЕВСКАЯ Елиз. Евг., арт. оперы.—Б. Кисловский п., 4, кв. 20; тел. 2-05-47.
ЗАЙЦЕВСКИЙ Григ. Ал-еев.—Тверская, 34, кв. 6. (МХТ 2-й).
ЗАЙЧИКОВ Вас. Фед., арт.—Кривоколенный, 9, кв. 11. (Театр им. Мейерхольда).
ЗАК Витал. Герм., драматург.—Неглинная, 17, кв. 10; т. 3-11-13.

ЗАКРЖЕВСКИЙ Валент. Ал-др. — Сад.-Спасская, 20, кв. 18; тел. 5-80-87. (Современ. театр).

ЗАКС Вера Бор. арт.—Ул. Герцена, 9, кв. 16; тел. 5-09-54. (Театр Сатиры).

ЗАКУШНЯК Ал-др Як., худож. чтец.—Остоженка, 7, кв. 52; тел. 3-24-08.

ЗАЛЕССКАЯ Варв. Влад., реж.—Б. Молчановка, 1, кв. 8; т. 2-04-46. (Театр им. Станиславского).

ЗАЛЕССКИЙ Зинов. Мих., арт.—Б. Козихинский п., 5, кв. 22; тел. 4-23-14. (Театр Сатиры).

— Ив. Ал-еев., арт. — 6-й Ростовский п., 6, кв. 9; тел. 99-54. (Профклубн. маст.).

ЗАЛИВАНСКИЙ Леон. Як., театр. админ.—Покровка, 38, кв. 18; тел. 1-45-75.

ЗАМАЛИНА Роза Григ., концерт. пев.—Новинский б., 93, кв. 3; т. 1-70-02.

ЗАМКОВОЙ Лев. Сем., кино-реж.—Мамоновский п., 6, кв. 6. («Межрабпомфильм»).

ЗАМУКОВ Гавр. Павл.. реж.—Пименовская ул., 31, кв. 14; тел. 56-15. (Педагогич. театр).

ЗАНДА-БРА Т Над. Серг., арт. цирка.—Б. Садовая, 15, кв. 44; тел. 5-46-83.

ЗАНДЕР-ЧЕРНИХОВСКАЯ Ол. Ник., арт. бал.—Б. Козихинский п., 17, кв. 6; тел. 3-31-19 (ГОТОБ).

ЗАНОЛЛИ-ПИНЕС Ал-дра Иос., муз. Тверская, 24, кв. 19; т. 4-81-30.

ЗАНФТЛЕБЕН Над. Ник.—Савельевский п., 15, кв. 9. (МХТ 2-й).

ЗАПОРОЖЕЦ Ан. Куз., арт.—Б. Новинский п., 3, кв. 19; тел. 5-14-02. (Театр им. Вахтангова).

ЗАРГАРОВ В. А., кино-реж.—Неглинная, 16, кв. 2. (Совкино).

ЗАРЕЧНАЯ Ел. Ив., арт.—4-я Твер.-Ямская, 31, кв. 12. (Деревенский театр УМЗП).

ЗАРУБИН Фед. Андр., арт.—Кропоткинская, 28, кв. 9; тел. 3-67-46. (Драмколлектив № 27).

ЗАРХИ Натан Абр., литератор.—Петровский бул., 17, кв. 22; т. 47-88.

ЗАРХИН Изр. Бор.—Лялин п., 5, кв. 4; т. 4-13-28. (Кино «Палас»).

ЗАТУЛОВСКИЙ Марк. Леон., муз.—Б. Ордынка, 24. (Театр им. Станиславского и Персимфанс).

ЗАУЕР Марта Авг., арт. хора.—М. Бронная, 12, кв. 12; тел. 3-67-50. (ГОТОБ).

ЗАХАВА Бор. Евг., арт. — Б. Левшинский п., 8-а, кв. 27. (Театр им. Вахтангова).

ЗАХАРИ Над. Вас., арт. — Тестовский пос., Стрельбищенский п., 5, кв. 14. (Украинск. театр).

ЗАХАРОВ Григ. Ив., арт.—Ул. Герцена, 22, кв. 64. (Камерн. театр).

ЗАХАРОВА Зин. Ив., арт. хора.—М. Ивановский п., 7, кв. 2. (ГОТОБ).

ЗАЯИЦКИЙ С. С., драматург.—М. Знаменский п., 7, кв. 30.

ЗБАРСКИЙ Ил. Як.—Лопухинский пер., 3, кв. 5; тел. 2-73-93. (Замоскв. театр).

ЗБРУЕВА Евг. Ив., заслуж. арт.—Б. Дмитровка, 3, кв. 4; т. 70-22. (Театр им. Станиславского).

ЗВАНСКИЙ Иос. Григ.—Ул. Воровского, 18, кв. 19; т. 3-32-34. (Гос. хоровая капелла).

ЗВАНЦЕВА Евг. Ник., пиан.—Уг. Б. Дмитровки и Копьевского п., 4/2, кв. 24; т. 1-73-29.

ЗВИГУНОВ Ив. Вас., камерн. пев.—Яузский бул., 10, кв. 7. (Квартет ГИМН).

ЗВЯГИН Ал-ей Мих., арт.—2-й Щемиловский п., 6, кв. 16. (Драмколлектив № 14).

ЗВЯГИНЦЕВА Мар. Ал-еев., арт.—Сад.-Триумфальная, 1/2, кв. 70; тел. 1-17-36. (Театр им. МОСПС).

ЗДАНОВИЧ Ант. Карл., муз.—Всехсвят. ское, 2-я Инвалидная, 17, кв. 2. (ГОТОБ).

ЗДРОК Ал-ей Ив., арт. — Сад.-Триумфальная, 9, кв. 11; тел. 5-02-22. (Малый театр).

ЗЕБЕРГ Влад. Ив., муз.—Тверская, 19, кв. 136. («Синяя Блуза»).

ЗЕГЕР Фед. Фед., арт. цирка—Б. Головин п., 3, кв. 3; тел. 44-82.

ЗЕЛЕНАЯ Зин. Вас., арт.—Неглинная ул., 4, кв. 10; тел. 2-09-72. (Театр Сатиры).

— Рина Вас., арт. Неглинная ул., 4, кв. 10; тел. 2-09-72.

ЗЕЛЕНОВА Вера Серг., пианистка.—Б. Толстовский п., 3, кв. 37. (Балетный техникум).

— Кс. Ник., арт.—Сад.-Кудринская, 19, кв. 23 (Студия п/у Завадского).

— Соф. Григ., арт. хора.—Гранатный п., 2, кв. 20. (ГОТОБ).

ЗЕЛИНСКИЙ А. И., арт.—Сретенка, 21, кв. 29; тел. 46-90. (Музык. комедия).

ЗЕМБО Ант. Лавр., арт.—Кузнецкий п., 1/8, кв. 7. (Малый театр).

ЗЕНИН Ив. Ив., арт.—Табачный пр., 5, кв. 30; тел. 80-49. (Театр Сатиры).

— Мих. Ив., арт.—Табачный пр., 5, кв. 30; т. 80-49. (Мюзик-Холл).

ЗЕНКОВИЧ Юр. Аполл., арт.—Зубовск. б., 12, кв. 1. («Синяя Блуза»).

ЗИГЕЛЬ Юр. Конст.—Ул. Каляева, 35, кв. 21; тел. 1-64-78. (УМЗП).

ЗИЛЬБЕРБЛАТ Сол. Як., арт.—Ул. Станкевича, 12, кв. 2. (Госет).
ЗИМИН Петр Ник.—Арбат, 15, кв. 3. (Консерватория).
— Серг. Ив.—М. Коммунистическая, 15, кв. 2; тел. 5-36-21. (ГОТОБ).
ЗИМИНА Праск. Мир., арт.—Фурманный, 3, кв. 4. (Укр. театр).
ЗИНГЕР Леон Ал-др., админ.—Леонтьевский п., 24, кв. 39; тел. 2-39-33. (Театр «Семперантэ»).
ЗИНОВЬЕВ Мих. Ник., арт.—Тверской-Ямской п., 5, кв. 21. (Театр Красн. армии).
ЗИРИНГ Влад. Ал-др.—М. Козихинский пер., 31, кв. 5; тел. 1-58-58. (Консерватория).
ЗЛАТОГОРСКИЙ В. Л.—Крапивенский п., 4, кв. 2; тел. 51-69. (УМЗП).
ЗЛАЧЕВСКИЙ Петр Сол., админ.—Староконюшенный п., 41, кв. 17; тел. 5-77-66.
ЗЛОБИН Зос. Павл., арт.—М. Молчановка, 8, кв. 16. (Театр им. Мейерхольда).
— Ив. Петр., арт.—Петровка, 19, кв. 29. («Синяя Блуза»).
ЗОЛОТАРЕВ Анат. Степ., муз.—М. Дмитровка, Дегтярный п., 14, кв. 3; тел. 3-85-38. (Оркестр Софила).
ЗОЛОТОВСКИЙ В. Б., муз.—М. Кисловский п., 1, кв. 14. (ГОТОБ).
ЗОНЕНШТЕЙН Евг. Сам., пиан.—Дурновский п., 1, кв. 14; тел. 4-85-99.
ЗОРИНА Мар. Ник., арт.—Сытинский п., 4, кв. 5. (Педагогич. театр).
— Мар. Петр., арт.—Б. Бронная, 34, кв. 2. (Драмколлектив № 14).
ЗОРИЧ Стеф. Петр., арт. оперы.—Б. Дмитровка, 3, кв. 3; тел. 3-38-02. (ГОТОБ).
ЗОРЭ-СТЕПАНОВА Евг. Карп., арт. эстрады.—Новосущевская ул., 15, кв. 16; тел. 3-82-86.
ЗОТОВ Евг. Вас., арт.—Марксова ул., 30, кв. 38. (Театр б. Корш).
— Леон. Мих., художн.—Ул. Станкевича, 20, кв. 6; тел. 2-49-42. («Синяя Блуза»).
— Серг. Ив., арт.—Тверская, 19, кв. 161-а. (Театр Мейерхольда).
ЗРАЖЕВСКИЙ Ал-др Ив., арт.—Петровский пер., 3. (Театр б. Корш).
ЗУБКОВА Варв. Ал-еев., арт.—Мытная, 25, кв. 270. (Замоскворецкий театр).
ЗУБОВ Евг. Лук., арт.—Петровка, 26, кв. 30; т. 2-14-29. (Малый театр).
— Конст. Ал-др., арт.—Каретный Ряд, 3, «Эрмитаж», комн. 4; тел. 71-26. (Театр Революции и Современный театр).
ЗУБОВ Ник. Ал., арт.—Колодезная, 7, кв. 55. (Балет для детей).
ЗУБЦОВ Ив. Серг.—Новослободская, 10, кв. 70; тел. 1-66-86. (Директор Театра Революции).
ЗУЕВА Анаст. Плат., арт.—Сивцев-Вражек, 19, кв. 3; т. 52-83. (МХТ).
— Лид. Игн., арт.—Земский п., 16/2; тел. Замоскворечье 16-33. (МХТ).
ЗУЛЕЙКО Зин. Дм., арт. бал.—2-я Тверская-Ямская, 16, кв. 2.
ЗУСКИН Вениам. Льв., арт.—Ул. Станкевича, 12, кв. 1; тел. 2-95-98. (Госет).
ЗЫБЦЕВ Ал-ей Лук., муз.—Угловой п., 5, кв. 12.
ЗЮБКО Конст. Кир., арт.—Сретенка, 6/2. (Профклубная маст.).
ЗЮКОВ Петр Ив., концерт. пев.—Ул. Дурова (Ст. Божедомка), 14, кв. 10.
ЗЯБЛИКОВ Пав. Афан., арт.—М. Ордынка, 18, кв. 6. (Театр Санпросвета).
ИБРЯЕВ Вал. Фед., художн.—Б. Серпуховская, 31-б, кв. 127. (Замоскворецкий театр).
ИВАКИНСКАЯ Гал. Евг., арт.—Мерзляковский п., 15, кв. 6; тел. 1-22-53. (Театр для детей).
ИВАНИЦКАЯ-ХРЕНОВА Марг. Ал-др., арт.—Немецкий п., 23, кв. 2. (Драматич. балет).
ИВАНИЦКИЙ Генр. Ив., арт.—Даев п., 20, кв. 2. (Драмколлектив п/у Горской).
ИВАННИКОВ Ал-др Серг., муз.—Сад.-Самотечная, 5, кв. 9. (ГОТОБ).
ИВАНОВ Андр. Андр., арт.—1-я Тверская-Ямская, 63, кв. 43. («Синяя Блуза»).
— А. П., муз.—Б. Молчановский п. 16, кв. 3. (Оркестр Облпроса).
— Вас. Ив., муз.—3-й Крестовский п., 11, кв. 11. (ГОТОБ).
— Вас. Сем., админ.—Кр. Пресня, 22, кв. 19. (1-й Госцирк).
— Викт. Ник., муз.—Ул. Усачева, 62, кв. 6. («Синяя Блуза»).
— Влад. Конст.—Козицкий п., 5, кв. 14. (Театр. маст. ГАХН).
— Евгр. Ив., арт. хора.—Достоевский п., 7, кв. 2. (ГОТОБ)
— К. Д., муз.—Уг. Покровского бульв. и Вузовского п., 12/3, кв. 1; тел. 4-46-39. (Оркестр Облпроса).
— Мих. Ал-др., муз.—1-й Самотечный п., 9, кв. 32. (ГОТОБ).
— Мих. Ал-др., арт.—Б. Переяславская, 51, кв. 7. (Театр им. МОСПС).
— Ник. Ив., арт.—Б. Полянка, 55, кв. 2. (Студия Малого театра).
— Ник. Конст., арт. цирка.—Костомаровский п., 26, кв. 3.

ИВАНОВ Сем. Фед., муз.—Ул. Маркса и Энгельса, 19/7, кв. 10. (Кино «Колосс»).
— Серг. Ив., арт.—Ленинградское ш., 36, кв. 95. (Передвижн. театр Пролеткульта).
— Серг. Матв., арт.—Петровский парк, Ленинградское шоссе, 36, кв. 95. (Деревенский театр УМЗП).

ИВАНОВ-БАРКОВ Евг. Ал-др., кинорож.—Советская пл., 34, кв. 3. (Совкино).

ИВАНОВ-БОРЕЦКИЙ Мих. Влад., проф.-муз.—Чистый п., 1, кв. 5; тел. 4-36-42. (Консерватория и ГИМН).

ИВАНОВА Ан. Ник., арт. хора.—Армянский п., 7, кв. 15; тел. 5-91-43. (ГОТОБ).
— Евд. Вас., арт.—Арбат, 51, кв. 9. (Балет для детей).
— Елиз. Ив., арт.—Б. Успенский п. 5, кв. 36; тел. 5-53-46. («Синяя Блуза»).
— Инна Гр., пев.—Кривоарбатский п., 6, кв. 6; тел. 2-24-62. (МХТ).
— Нина Ив., арт.—Пименовская, 23, кв. 3; тел. 3-97-57. (Театр Революции).
— С. К., муз. — Покровский бул., 12/3, кв. 1; тел. 4-66-39. (Оркестр Облпроса).

ИВАНОВА-ТОЛКАЧЕВА Соф. Дм., арт. хора.—Ул. Огарева, 3, кв. 20; тел. 4-40-00. (ГОТОБ).

ИВАНЫЧЕВ Вас. Ив.—Серпуховский п., 7, кв. 7. (Маст. художеств. сказа).

ИВИНГ Вик. Петр., журн.—Дегтярный п., 6, кв. 4; тел. 1-99-12.

ИВОНИ Мар. Степ., арт.—Волхонка, 3, кв. 45; тел. 1-21-42.

ИГНАТЕНКО Григ. Тих., муз.—Ул. Огарева, 7, кв. 3; тел. 1-30-70. (ГОТОБ).

ИГНАТОВ Вас. Вас.—Зоологическая ул., 1; тел. 67-92. (Дом им. Поленова).

ИГНАТЬЕВ Петр Георг., камерн. пев.—М. Бронная, 15, кв. 60. (Квартет ГИМН).

ИГРЕНЕВ Влад. Фед., реж.—Б. Дмитровка, 2/4, кв. 8; тел. 3-73-27. (Педаг. театр и Раб.-крест. театр).

ИГУМНОВ Конст. Ник., проф. муз.—Сивцев-Вражек, 38, кв. 1; тел. 1-71-54. (Консерватория).

ИГУМНОВА Зин. Серг., арт.—Б. Молчановка, 16, кв. 2. (МХТ 2-й).

ИЖЕВСКОЙ М. И., арт.—Б. Грузинская, 4, кв. 2. (Театр им. Горького).

ИЗАКСОН Ал-др. Фед., гармонист.—Марьина Роща, 7-й проезд, 23, кв. 1.

ИЗВОЛЬСКИЙ Ник. Ал-др., арт. драмы.—Б. Конюшковский п., 25, кв. 3; тел. 5-76-25. (Передвижн. театр УМЗП).

ИЗМАЙЛОВ Викт. Павл., арт.—Сретенский бул., 6, кв. 24; тел. 2-83-44. (Театр Санпросвета).

ИЗМАЙЛОВА Елиз. Владим., арт.—Полуэктов п., 5, кв. 3. (МХТ 2-й).

ИЗНАР Нат. Серг., худ.—Рождественка, 11, кв. 10; тел. 2-14-40. (Студия п/у Завадского).

ИЗРАЛЕВСКИЙ Бор. Льв., дириж.—Тверская, 29, кв. 41; тел. 2-98 78. (МХТ).

ИКОННИКОВА Лид. Вас.—Еропкинский п., 9, кв. 8. (Театр им. Станиславского).

ИЛОВАЙСКИЙ Ал-др Ив., арт.—Товарищеский п., 20, кв. 22; тел. 4-63-05. (Театр Красн. армии).

ИЛЬИН Влад. Дм., арт. цирка—Б. Тишинский п., 28, кв. 14.
— Мих. Ил., журн.—Пушечная ул., 13, кв. 8; тел. 4-21 63.
— Пав. Ив., реж.—Петровка, 15, кв. 28 тел. 1-16-69.

ИЛЬИНА Людм. Ал-еев., арт.—Кривоарбатский п., 3, кв. 16. (Кооперат. театр).

ИЛЬИНСКАЯ Ел. Серг., арт.—Никитский бул., 9, кв. 8. (Театр Пролеткульта).
— Елиз. Ив., муз.—Кропоткинская ул., 17, кв. 1. (ГОТОБ).
— Мар. Ал-др., пиан.—Еропкинский п., 16, кв. 6. (Балетный техникум).
— Соф. Георг., арт. цирка—Б. Головин, 3, кв. 3; тел. 44-82.
— Тат. Серг., арт.—Ул. Воровского, 3. (Проекционный театр).

ИЛЬИНСКИЙ Иг. Влад., арт.—Остоженка, 5, кв. 42; тел. 77-27. (Театр имени Мейерхольда).
— Конст. Ив., арт.—Новослободская, 31, кв. 18. (Театр Санпросвета).

ИЛЬЧЕНКО Дан. Ив., арт.—Нижн. Масловка, 2-я ул. Бебеля, 13, кв. 1. (Театр Красн. армии).

ИЛЬЮЩЕНКО Ел. Мих., арт. бал.—Кузнецкий Мост, 3, кв. 3; тел. 2-58-62. (ГОТОБ).

ИЛЮХИН Ал-др Серг., балалаечник.—3-я Мещанская, 19, кв. 14.

ИМАС Марк Изр.—Тверская, 28, кв. 16; тел. 3 92-52. (ЦК Рабис).

ИМБЕРГ Ал-дра Ник., арт.,—Остоженка, 30, кв. 21. (Камерный театр).

ИМЕНИТОВА Рах. Ил., арт.—Петровка, 17, кв 101; тел. 3-68-28. (ГОСЕТ).

ИММОНЕН Конст. Конст., арт.—Ул. Фрунзе, 13, кв. 61. (Театр Революции).

ИНГЕР Тар. Ив., арт.—Донская, 20, кв. 1. (Театр импровизации).

ИНОЗЕМЦЕВ Андр. Ив., арт.—Гоголевский бул., 12, кв. 11. (Театр. маст. ГАХН).

ИНОЗЕМЦЕВА И. А., арт.—Сад.-Земляной Вал, 65, кв. 24. (Моск. худож. балет).

ИНСАРОВ Мих. Арн., кино-оператор.—Мертвый п., 7, кв. 10; тел. 4-74-87. (Совкино).

ИОНОВ Петр. Викул., арт.—Сокольники, 6-й Лучевой прос., 13, кв. 7. (Замоскворецкий театр).

ИОНОВА Евг. Серг., арт.—Б. Андроньевская, 22, кв. 3. (Театр Санпросвета).

ИОСЕЛЕВИЧ Викт. Сол.—Нов. Басманная, 10/12, кв. 57. (Ф-ка культурфильм Совкино).

ИОРИШ Иос. Ил.—М. Дмитровка, 25, кв. 29; тел. 2-78-20. (Востоккино).

ИППОЛИТОВ Пав. Афан., композитор.—Б. Каретный п., 24, кв. 9; т. 2-59-46. (Малый театр).

ИППОЛИТОВ-ИВАНОВ Мих. Мих., народн. арт., проф.-муз.—Ул. Герцена, 13, кв. 1; тел. 4-60-62. (Консерватория).

ИРЕНСКАЯ Л. А., арт. - М. Дмитровка, 25, кв. 7; тел. 5-69-09. (Моск. худож. балет).

ИРИН Ал-др Сем., конферансье.—Лобковский п., 3, кв. 28; тел. 3-50-71.

ИРИНАРХОВ Ал-др Андр., арт.—Пятницкая ул., 53, кв. 27; тел. Замоскворечье 15-53. (Современный театр).

ИРКУТОВ Андр. Дм., литер. - Б. Пироговская, 2, кв. 68; тел. 4-65-80.

ИРОНИ Ирина Петр., арт. цирка.—Ул. Герцена, 17, кв. 27; тел. 3-30-77.

— Ник. Конст., арт. цирка. - Ул. Герцена, 17, кв. 27; тел. 3-30-77.

ИСАЕВ Ис. Мих., арт. цирка.—Б. Тишинский п., 17, кв. 52.

— Леон. Льв.—Б. Дмитровка 8/1, кв. 56; тел. 5-22-91. (ГОТОБ).

ИСАКОВ Серг. Петр., художн.—Кривоникольский п., 5, кв. 16; тел. 4-20-13. (Студия п/у Завадского).

ИСЛАМОВА А. С., арт. балета.—Столовый п., 3, кв. 1.

ИСЛАМОВА-ХУБОВА Арусяк Никит., арт.—Столовый п., 3, кв. 1. (Ансамбль им. В. Майя).

ИСПОЛНЕВ Ив. Як., реж.—Арбат, 51, кв. 36.

ИСТОМИН Ал-др Ив., арт.—Б. Гнездниковский, 10, кв. 834. (Малый театр).

ИСТОМИНА Ал-дра Евгр., арт. драмы.—Настасьинский п., 5, кв. 5; т. 5-82-47.

— Раис. Мих., арт.—Мясницкая, 21, кв. 7; тел. 1-88-06. (Оперетта-Буфф).

ИСТРАТОВА Вера Иос., пиан.—Моховая, 10, кв. 15. (Театр «Альба»).

ИСТРИН Влад. Петр.—Серпов п., 9, кв. 2. (МХТ).

ИТКИС Ил. Абр., муз.—Ул. Герцена, 2, кв. 12. (Театр Сатиры).

— Иос. Ил., муз.—Ул. Герцена, 22, кв. 12. (ГОТОБ).

ИЦХОКИ Ева Дав., арт.—Старосадский п., 10, кв. 6; тел. 54-48. (ГОСЕТ).

ИЩЛИНСКИЙ Ал-ей Авг., муз.—Лялин п., 29, кв. 3. (Театр оперетты).

КААБАК Влад. Мих., художн.—Новинский бул., 38, кв. 3; т. 5-63-69. (Студия п/у Завадского).

КАБАЛОВ Григ. Ал-др., кино-оператор.—Гоголевский бул., 3, кв. 3. («Межрабпом-фильм»).

КАБАНОВА Зин. Влад., арт.—Дегтярный п., 32, кв. 11. (Современн. театр).

— Тат. Андр., арт.—Солянка, 1, кв. 112. (Опытно-героич. театр).

КАБАТЧЕНКО Влад. Влад., арт.—Мытная, 23, кв. 270. (Замоскв. театр).

КАВЕРИН Леон. Павл., арт. драмы.—Елоховский пр., 3, кв. 4; т. 3-70-46.

— Фед. Ник., реж.—Б. Конюшковский п., 10, кв. 4; т. 2-74-25. (Студия Малого театра).

КАВЕРИНСКАЯ Зин. Мих., арт. бал.—2-й Троицкий п., 6, кв. 7; т. 2-82-01. (ГОТОБ).

КАВЕРИНСКИЙ Мих. Мих., арт. бал.—Печатников п., 16, кв. 11; т. 3-05-76. (ГОТОБ).

КАГАЛОВА Е. А., арт.—Петровка. 17, кв. 30; тел. 2 33-96. (Мюзик-Холл).

КАГАЛОВСКИЙ Сем. Як., муз.—Дурновский п., 1, кв. 16; тел. 4-26-24.

КАЗАКЕВИЧ А. Т., муз.—Новослободская, 46, кв. 20. (Оркестр Облпроса).

КАЗАКОВ Ал-др Мих., парикмах.—Ул. Герцена, 22, кв. 63. (Театр «Семперанта»).

— Ник. Лукьян., арт.—Трубниковский п., 11, кв. 18; тел. 2-59-14. (Театр им. Немировича-Данченко).

КАЗАНКИНА Елиз. Петр.—Тверская, 19, кв. 36. (Драмколлектив № 27).

КАЗАНГАПОВ Канаш Казангап.—Краснопрудная, 31, кв. 75; тел. 2-89-40. (Восток-кино).

КАЗАНСКИЙ Бор. Марк., арт.—Мал. Козловский п., 10, кв. 5. (МХТ 2-й).

КАЗАНЦЕВ А. Д., муз.—Новослободская, Тихвинский п., 11, кв. 36.

КАЗМИН Ал-др Ник., арт.—1-я Брестская, 15, кв. 4; тел. 5-38-78. (Театр для детей).

КАЗМИРОВИЧ Р. Л., муз.—Безбожный п., 25, ВПШ. (Оркестр Облпроса).

КАЗНАЧЕЕВ Дм. Петр., художн.—Калančевская пл., Окт. вокз., 5, кв. 1.

КАЗЬМИН Петр Мих., руков. хора им. Пятницкого. — Б. Боженинский п., 17/19; тел. 2-26-02.

КАЙДАНОВА Долина Ив., концерт. пев.— Ср. Кисловский п., 1, кв. 1.

КАЛАБИН Серг. Ник., арт.—Смоленская, Сенная пл., 65, кв. 41; тел. 2-71-06. (Малый театр).

КАЛАШНИКОВ Ник. Петр, арт. — Покровский бул., 18, кв. 11; тел. 31-68. (Театр Санпросвета).

КАЛАШНИКОВА Ек. Як., арт.—Ул. Герцена, 10, кв. 13; тел. 2-40-70. (Театр им. Немировича-Данченко).

КАЛЕЦКИЙ Ник. Мих., муз. — Суворовская, 2, кв. 129. (Театр им. Мейерхольда).

КАЛИК Мар. Марк., арт. — Кривоколенный п., 7, кв. 87. (Малый театр).

КАЛИНИН Вас. Вас., арт. — Печатников п., 15, кв. 3; тел. 4-30-99. (Студия Малого театра).

— Викт. Вас., гармонист.—1-й Красносельский п., 16, кв. 11.

— Серг. Ив.—1-я Мещанская, 6, кв. 2. (МХТ).

КАЛИНИНА Гал. Мих., арт. — Тверская, 38, кв. 188. (Театр Пролеткульта).

— Елиз. Мих., арт.—Кадашевская наб., 36, кв. 67. («Синяя Блуза»).

КАЛИНОВСКИЙ Болесл. Дм., муз. — Б. Козихинский п., 22, кв. 18. (Персимфанс).

— Бор. Ив., муз.—Солянка, 1, кв. 133; тел. 30-87. (Театр оперетты).

— Иг. Влад., арт. — Спиридоновка, 14, кв. 6. (Молодой театр).

— Сем. Иос., муз.—Остоженка, 22, кв. 4. (Квартет им. Глиера и Софил).

КАЛИНЦЕВ Ал-др Мих., арт.—М. Дмитровка 8, кв. 13; тел. 4-35-89. (Театр им. МОСПС).

КАЛИНЫЧ Ив. Калин., арт.—Петровка, 26, комната 68; тел. 86-44. (Кооп. театр).

КАЛМЫКОВ Мих. Степ., муз.—Сад.-Триумфальная, 18, кв. 25. (ГОТОБ).

КАЛУЖСКИЙ Евг. Вас., арт. —М. Власьевский п., 9-а, кв. 2; тел. 3-61-16. (МХТ).

КАЛЮЖНАЯ Евг. Яковл.—Арбат, Б. Успенский п., 6, кв. 1; тел. 3-94-98. (Консерватория).

КАМАХИН Вас. Ант., муз. — Приютский пр., 6, кв. 9. (МХТ).

КАМЕНЕВ Ник. Як., арт.—Б. Тишинский п., 25, кв. 2. (Передвижн. театр УМЗП).

КАМЕНСКИЙ Ник. Ив., пиан.—Луков п., 2, кв. 10. (Кино «Антей»).

КАМЕРНИЦКАЯ Соф. Серг. — М. Власьевский п., 7, кв. 2. (Театр им. Немировича-Данченко).

КАМЕРНИЦКИЙ Дм. Влад., арт. — М. Власьевский п., 7, кв. 2. (Театр им. Немировича-Данченко).

КАМИНКА Сем. Ис., пом. реж. — Каретный Ряд, 3, общежитие, комн. 11; тел. 1-12-42. (Театр б. Корш).

— Эмман. Ис., арт.— Каретный Ряд, 3, общежит., комн. 11; тел. 1-12-42. (Театр б. Корш).

КАМИНСКАЯ Эльга Моис., худож. чтица.—Ново-Кузнецкая, 29, кв. 9; тел. Замосквор. 15-30.

КАМИНСКИЙ Серг. Влад., арт.—Мясницкая, 17, кв. 2; тел. 1-53-55. (Мюзик-Холл).

КАМСКИЙ Бор. Льв. — Мамоновский п., 6, кв. 14; тел. 4-25-00. (ЦК Рабис).

КАНДАУРОВА Марг. Павл., арт. бал. — Ул. Белинского, 4, кв. 6; т. 2-94-54. (ГОТОБ).

КАНДИДОВА Валент. Петр., арт. балета. —Ул. Станкевича, 9, кв. 12. (Театр оперетты).

КАНДУРАЛОВ Ал-др Арт., арт. — Тверская, 64, кв. 8; тел. 2-96-22. (Театр «Комедия»).

КАНЕВСКИЙ Мих. Ник., муз.—Страстной бул., 4, кв. 66; т. 5-28-14 (МХТ).

КАНИЩЕВ Вас. Дм., муз. — Брюсовский п., 2, кв. 109. (Оркестр Софила).

КАНТЕР В. Б. кино-реж. — Скатертный п., 11, кв. 7. (Совкино).

КАНЦЕЛЬ Влад. Сем., арт. — Тверская, 68, кв. 40; тел. 1-62-33. (Профклубная маст.).

КАПИТАНОВ Ал-др Вас., пом. реж. — Тверская, 58, кв. 36; тел. 63-02. (Театр оперетты).

КАПЛАН Ал-др Ил., арт. — Потаповский п., 10, кв. 24; т. 5-91-10. (Проекционный театр).

КАПЛО Д. П. — Ул. Огарева, 3, кв. 42 (УМЗП).

КАПЛУНСКИЙ Дав. Матв., арт.—Пр. Художественного театра, 6, кв. 40; тел. 3-60-43. (Театр им. Немировича-Данченко).

КАПРОВИЧ Мечисл. Юлиан., муз.— Копьевский п., 3, кв. 1. (Театр им. Мейерхольда).

КАПУСТИНА Над. Ал-еев., арт. бал.— 1-я Брестская, 15, кв. 10; тел. 5-30-03. (ГОТОБ).

КАПУСТЯНСКАЯ Мар. Ив., арт. хора, Садово-Спасская, 19, кв. 150. (Театр оперетты).

КАПЦАНОВ Дав. Еф., муз.— Лебяжий п., 6, кв. 85. («Синяя Блуза»).

КАРАБАНОВ Н. В., арт.—Ул Заморенова, 20, кв 8. (Театр Санпросвета).

КАРА-ДМИТРИЕВ Дм. Лаз., арт. — Каретный Ряд, 3, комн. 5; тел. 4-11-87. (Театр Сатиры).

КАРАВАЕВА Нат. Вас., арт. балета.— Тверская, 70, кв. 35; тел. 4-93-42.

КАРАН-Д АШ (СМИРНОВ Влад. Ив.), арт. цирка — Рождественка, 8, кв. 71; тел. 82-30.

КАРАМАНЯН Зин. Конст., арт.—Домниковская, 25, кв. 4; тел. 2-07-52. (Передвижн. театр УМЗП).

КАРАУШЕВ Дм. Вас., арт.—Якиманский п., 3, кв. 1. («Синяя Блуза»).

— Пав. Дм., арт. — Новинский бул., 16, кв. 45. («Синяя Блуза»).

КАРАЧУНСКИЙ Влад. Ил., муз.—Оружейный п., 37-а. (Театр Дома Печати).

КАРГАЛА Ник. Мих., концерт. пев. — Мясницкая, 40, кв. 53.

КАРДАШЕВ Анат. Ник., муз.—Б. Патриарший п., 4, кв. 16; тел. 2-78-17.

КАРДАШЕВА-ЯКОВЛЕВА Олимп. Ник.— М. Ивановский п., 4, кв. 15. (Консерватория).

КАРЕВИЧ Мих. Ив., муз.—Б. Сухаревский п., 28, кв. 37. (МХТ и Трио им. Станиславского).

КАРЕЕВ Ал-др Мих.—М. Афанасьевский п., 7, кв. 3; тел. 5-89-90. (МХТ).

КАРЕЛИН Ник. Фед., арт. цирка.— скучная наб., 8, кв. 8.

КАРЕЛИНА-РАИЧ Раиса Андр., заслуж. арт.— Тверская, 64/2, кв. 17; тел. 1-79-00. (Театр б. Корш).

КАРЕТНИКОВ Ал-др Ив., пом. реж.— Мансуровский п., 10, кв. 2; тел. 5-49-73. (Театр им. Немировича-Данченко).

КАРИНСКИЙ Всев. Ник., муз.— Мытная, 23, кв. 384. (Театр Дома Печати).

КАРМАЗИНСКАЯ Валент Ник., арт.,— Телеграфный п., 7, кв. 9; т. 2-50-40. (Театр им. Станиславского).

КАРМАНОВ Никита Дав.—Б. Грузинская, 40, кв. 2. (Центропосредрабис).

КАРНАУХОВА Валент. Влад., муз — 3-й Обыденский п. 1, кв. 39; т. 3-23-40. (Театр «Семперанто»).

КАРНЕЕВ С. А., рук. хора.— Троицкая ул., 8, кв. 13.

КАРНОВИЧ Нат. Серг. арт.,—Хлыновский туп., 2, кв. 33; тел. 2-39-37. (Малый театр).

КАРОССО Евг. Павл., арт. оперетты.— М. Козихинский п., 11, кв. 14.

— Зин. Павл., арт. бал.— Мясницкая, 21, кв. 21.

КАРПАС Юдифь Григ., арт.— Б. Козловский п., 2, комн. 20. (Госет).

КАРПЕНКО-ДЕРЖАВИНА Нина Ник., арт. эстрады.— М. Никитская, 8, кв. 2 тел 3-01-50.

КАРПОВ Ал-др Ал-др., арт.—Сад.-Триумфальная, 4, кв. 7. (Театр рабочего зрителя).

— Ген. Тим., пиан.— Б. Ордынка, 38, комн. 17. (Нардом им. Каляева).

КАРСАВИНА Соф. Влад., арт. эстрады. Петровка, 26. комн., 61; т. 1-15-61.

КАРСКАЯ Чола Мих.—Петроверигский п., 4, комн. 375. (Маст. художественн. сказа).

КАРТАШЕВ И. Д., арт.—Ул. Фридр. Адлера, 19, кв. 19. (Худож. балет).

— Серг. Мих., литерат.— Кропоткинская, 13, кв. 1. (Студия п/у Завадского).

КАРТАШЕВА Елиз. Петр., арт.—1-я Мещанская, 50, кв. 14. (Театр Красн. армии).

— Сераф. Як., арт. драмы.—Звонарский п., 2, кв. 22; т 1-43-60.

КАРЦЕВ Ал-др Викт., арт.,—Уг. Костянского и Лукова п., 7/10, кв. 23; тел. 4-32-12. (Малый театр).

КАРЦЕВА Мар. Петр., арт.— Арбат, уг. Смоленского рынка, 54/2, кв. 133. (Передвижн. театр УМЗП).

КАРЧМЕР Эсфирь Иос., арт.—Ул. Станкевича, 12, кв. 1; тел. 2-95-98. Госет).

КАСАТКИН Ал-ей Ив., суфл.—Безбожный п., 19, 8-й корп., кв. 16. (МХТ).

КАСАТКИНА Агния Ал-др., журн.— Новинский бул., 31, кв. 22.

КАСПУТИС Леон. Иос., муз.—Б. Бронная, 25, кв. 4. (Театр им. Станиславского и Персимфанс).

КАСТЕЛЬСКАЯ Марг. Дм., арт. балета.— Курбатовский п., 10, кв. 14; тел. 5-90-97.

КАСЬЯНОВ Влад. Павл., кино-реж. — Южинский п., 3, кв. 4; тел. 5-89-60. (Совкино).

КАТАЕВ Валент. Петр., литератор. — Мыльников п., 4, кв. 2; тел. 5-77-51.

КАТУЛЬСКАЯ Ел. Клем., арт. оперы.— М. Дмировка, 8, кв. 24. (ГОТОБ).

КАЦ Рубин Матус., гармонист.— Александро-Невская, 33, кв. 2.

— Сигизм. Абр., муз.— Сретенский п., 1, кв. 21; т 2-62-05. («Синяя Блуза»).

КАЧАЛИН Влад. Ив.— Черкасский п., 4, кв. 70. (ГОТОБ).

КАЧАЛИНА Зин. Ал-др., арт. хора.—Б. Молчановка, 21, кв. 2. (Театр оперетты).

КАЧАЛОВ Вас. Ив., народн. арт.— Брюсовский п., 17, кв. 10, т. 63-77. (МХТ).

— Мих. Арсент., арт.—Девятинский п., 13, кв. 2. (Театр оперетты).

КАЧАЛОВА Ек. Арс., арт. хора.— Ул. Герцена, 11, кв. 8. (ГОТОБ).
КАЧАРОВ Евг. Сумбат., балетмейстер.— Богословский п., 10, кв. 8.
КАЧУРИН Д. Д., арт. цирка.— Садовническая, 54, кв. 6.
КАШИНОВА Ел. Дм., арт. хора.— Ул. Огарева, 3, кв. 60. (ГОТОБ).
— Нина Ник., арт.—Сад.-Самотечная, 7, кв. 23; тел. 94-52. (Замоскворец. театр).
КАШИНЦЕВ Ник. Мих., худ.— Ул. Герцена, 31, кв. 8; тел. 1-31-88. (Театр Сатиры).
КАШИРИНА Елиз. Вас., арт.— Б. Андроньевская, 23, кв. 10; тел. 3-18-36. (Музык. драма).
КАШКАРОВА Ел. Мих., арт.— Столешников п., 14, кв. 17. (Малый театр).
КАШКИН Ал-ей Вас., арт.—Донская ул., 38, кв. 3. (Театр для детей).
КАШПЕРОВА Елиз. Влад.— М. Бронная, 15, кв. 79. (Консерватория).
КВАНТКОВСКИЙ-АРКАЗАНОВ Сем. Клем. Панкратьевский п., 7, кв. 15; тел. 2-04-43. (Центропосредрабис).
КВИТНИЦКАЯ Ксен. Мих., арт.—Цветной бул., 2, кв. 34; тел. 4-48-02. («Синяя Блуза»).
КЕБРЕН Ан. Влад., режисс.—М. Никитская, 10, кв. 11; тел. 1-96-83.
— Соф. Вас.— М. Козихинский п., 10, кв. 5; тел. 4-49-14. (Реалистич. театр).
КЕДРОВ Генн. Христоф., журн.—Тверская, 28, комн. 28-б; тел. 3-92-52.
— Мих. Ник., арт.— Староваганьковск. п., 16, кв. 2. (МХТ).
— Ник. Ив.— Русаковская, 51, кв. 4. (Театр им. Станиславского).
КЕДРОВСКИЙ Владим. Ник.— 4-я Тверская-Ямская, 35, кв. 13. (Театр Санпросвета).
КЕЙЛИН Ал-др Льв., арт. эстрады.—3-я Тверская-Ямская, 30, кв. 36; тел. 4-83-60.
КЕЛЬБЕРЕР Ал-ей Викт., арт.—М. Тишинский п., 15, кв. 23. (Театр им. Мейерхольда).
КЕМАРСКАЯ Над. Фед., арт.— 3-й Троицкий п., 9, кв. 3. (Театр им. Немировича-Данченко).
КЕМПЕР Мар. Ник., арт.— Сытинский туп., 3, кв. 18; тел. 2-19-06. (МХТ 2-й).
КЕНЕМАН Фед. Фед.—Б. Знаменский п., 4, кв. 2. (Консерватория).
КЕРЖЕНЦЕВА Мар. Мих.— Ул. Герцена 56, кв. 5; тел. 84-16. (Камерный театр).
КЕРН Алекс. Генрих., муз.—Даев п., 9, кв. 6.
КЕССЛЕР Влад. Герм., арт.— Ул. Герцена, 31/6, кв. 7; тел. 2-97-13. (Реалистический театр).
КЕТАТ Ел. Ал-др., арт.—Костянский п., 14, кв. 26; тел. 5-48-27. (Моск. театр оперетты).
КЕЧЕКЕЗЯН Ник. Карп.—Армянский п., 2, кв 8. (Театр. маст. ГАХН).
КЕЯГЛОВ Ник. Ив., арт. цирка.—1-я Извозная, 23, кв. 18
КИВА Ник. Митр.— 3-я Мещанская, 47, кв. 27. (Совкино).
КИНД Нина Ал-др., арт. бал.—М. Харитоньевский п., 7, кв. 5; тел. 3-73-39.
КИРА-ДОНЖАН Ник. Серг.— Денежный п., 24, кв. 5. («Межрабпомфильм»).
КИРИЕВСКАЯ Гал. Серг., арт.—М. Николопесковский п., 8, кв. 4; тел. 4-85-65. (Камерный театр).
КИРИЛЕНКО Влад. Вас., муз.— Кузнецкий п., 1/8, кв. 2; тел. 2-34-82. (ГОТОБ).
КИРИЛЛОВ Григ. Павл., арт.—Елисеевский п., 2, кв. 3; тел. 3-50-06. (Театр «Семперантэ»).
— Мих. Фед., арт.— Б. Дмитровка, 20 кв. 22; тел. 5-57-79. (Театр им. Мейерхольда).
КИРИЛЛОВА Ек. Ив.—1-я Брестская, 23, кв. 17. (Театр им. МОСПС).
— Лид. Ал-др., арт. балета.— Трубниковский п., 30, кв. 5.
— Эсф. Сам., арт.— Елисеевский п., 2), кв. 3; тел. 3-50-06. (Театр «Семперантэ»).
КИРИЛОВИЧ-ДОН Лев Влад., реж.—Бол. Путинковский п., 7, кв. 7. (Театр «Альба»).
КИРСТ Ал-др Адол., арт.—Ботанический п., 18, кв. 1. (Театр Революции).
КИРШОН Влад. Мих., драматург.— Петровские Линии, 1, кв. 26.
КИРШТЕЙН Абр. Сем., муз.— Цветной бул., 19, кв. 43. (Кино «Колосс»).
КИСЕЛЕВ Ал-др Серг., арт.— Фокин п., 14, кв. 9. (Профклубная маст.).
— Викт. Петр., художник.—Мясницкая, 21, кв. 99; т. 30-66.
— Степ Мак., арт.— 2-я Мещанская 97, кв. 327/329. (Театр Революции).
КИСЕЛЕВА Ек. Ник., арт.— Сретенка, 23/25, кв. 1. («Синяя Блуза»).
КИСЕЛЬ-ЗАГОРЯНСКАЯ Мар. Ник., арт.— М. Казенный п., 10, кв. 3; т. 1-54-03. (Студия п/у Завадского).
КИСЛОВСКИЙ Вл. Андр., адм.— Шубинский п., 7, кв. 8; т. 1-24-71. (Театр. маст. им. Ермоловой).
КИСЛЯКОВ Арк. Ник., арт.— 3-й Самотечный п., 8, кв. 6. (МХТ 2-й).
КИТАЕВ Зин. Наум., пиан.—Борисоглебский п., 13, кв. 9; тел. 74-75.

КИТАЕВ Иос. Наум., муз. — Проточный п., 11/8, кв. 15. (Театр им. Станиславского).
— Ник. Генн., арт.—Тверской б., 72, комн. 102. (Театр Сатиры).
— Пав. Петр.— Спасоболвановский п., 10, кв. 6; тел. 4-03-34. (Театр им. Станиславского).
КИЧИМ Георг. Ник. арт. бал.—Ул. Станкевича, 9, кв. 12.
КЛАВО-ГОРИ Клавд. Мих., арт. цирка.—Останкино, Новопроэктированный п., 9, кв. 6.
КЛЕБАНОВ Як. Ил. — Тверской Ямской п., 20, кв. 2. (3-й рабоч. кино-театр).
КЛЕБАНОВА Зин. Ник., арт.—Калашный п., 41, кв. 24; тел. 5-84-94. (Передвижн. театр УМЗП).
КЛЕЙМАН Влад. Бор., юмор. — Б. Дмитровка, 20, кв. 33; тел. 1-65-77.
КЛЕЙН В. В., арт. цирка.— Б. Патриарший п., 12, кв. 21.
КЛЕМЕНТЬЕВ Серг. Ал-др., арт. — Балканский п., 9, кв. 7. («Синяя Блуза»).
КЛЕМЕНТЬЕВА Мар. Льв., арт. бал.—Трехпрудн. п., 6, кв. 3. (ГОТОБ).
КЛЕТЧАТЫЙ Викт. Серг., юмор.—Нов. Басманная, 25/2, кв. 9; тел. 84-80
КЛЕЩЕВ Георг. Вас., арт.—Б. Успенский п., 12, кв. 22; тел. 5-49 65. (Санит.-агитац. театр).
КЛИВАНСКАЯ Ан. Арк., пиан. — Ул. Дзержинского, 1, кв. 14; тел. 1-57-99. (Балетн. техникум).
КЛИВАНСКИЙ Анат. Арк., муз. — Ул. Дзержинского, 1, кв. 14; т. 1-57-99. (Трио им. Ипполитова-Иванова).
КЛИГЕРМАН Петр Сам., муз. — Бол. Дмитровка, 9, кв. 43; тел. 3-44-12. (Театр Сатиры).
КЛИМЕНКОВА Над. Степ., пиан.—Спиридоньевская ул., 36, кв. 12; т. 3-15-13. (Муз. спецкурсы им. Стасова).
КЛИМОВ Мих. Мих., заслуж. арт. — Б. Бронная, 7, кв. 2; тел. 4-23-40. (Малый театр).
КЛИТОВИЧ Мар. Ник , пиан. — Языков п., 5, кв. 46.
КЛОКОЧЕВ Серг. Из., реж.—Ул. Герцена, 19, кв. 2; тел. 1-17-42. (Старинный театр).
КЛЮЙКОВ В. Т., муз —Ул. Герцена, 13, МГК (Оркестр Облпроса).
КЛЮЧАРЕВ Викт. Павл., арт. — Южинский п., 3, кв. 16; тел. 4-04-84. (Театр Революции).
КЛЮЧАРЕВА Ол. Павл., арт.—Южинский п , 8. кв. 16; т. 4-04-84. (МХТ 2-й).
КЛЮЧНИКОВ Ник. Ив., пом. реж.—Сад.-Спасская, 19, кв. 118; тел. 4-47-16. (Худож.-инструк. театр)
КЛЯКОТКО Анг. Ив., муз.—Сад.-Триумф., 21, кв. 16. (ГОТОБ).
КНЕБЕЛЬ Мар. Ос., арт.—Печатников п., 22, кв. 8; т. 2-15-99. (МХТ).
КНИППЕР Лев Конст., композитор.—Гоголевский б., 23, кв. 3; т. 3-54-10. (Театр им. Немировича-Данченко).
КНИППЕР-НАРДОВ Влад. Леонард., арт. оперы и реж. — Нижн. Кисловский п., 8, кв. 1; тел. 2-30-16. (ГОТОБ).
КНИППЕР-ЧЕХОВА Ол. Леонард., народн. арт. — Гоголевский бул., 23, кв. 3; тел. 3-54-10. (МХТ).
КНУШЕВИЦКИЙ Святосл. Ник., муз. — Лебяжий п., 6, кв. 70; тел. 55-74. (ГОТОБ)
КНЯГИНИНСКАЯ Нина Вяч., арт.—Тверская, 29. кв 51; тел. 3-68-42. (Театр им. МОСПС).
КНЯЗЕВ Ник. Ник., арт. — Панкратьевский п., 7, кв. 15; тел. 2-04-43. (Театр им. Немировича-Данченко).
— Серг. Степ., арт.—Петровский парк, Старое Зыково, 17, кв. 1. (Реалистич. театр).
КНЯЗЯТОВ Пав. Ал-ев. — Б Серпуховская, 38, кв. 18. (ГОТОБ).
КОБОЗЕВ Ив. Сем., кино-опер. — Интернациональная, 7, кв. 12. (Совкино).
КОБЦЕВА Ел. Болесл., арт. бал.—Ленинградское ш., 56/2, кв. 1. (Моск. театр оперетты).
КОВАЛЕВА Ол. Вас., пев.—Русаковская, 7, кв. 14; тел.—49-14. (Ансамбль народн. песни).
КОВАЛЕВСКАЯ Ек. Ив., арт. бал.—Долгий п., 13/5, кв. 12. (ГОТОБ).
КОВАЛЕНКО Иллар. Варфол., арт. хора. —Лобковский п., 2, кв. 36. (ГОТОБ).
КОВНЕР Иос. Наум., дирижер. — Остоженка, 30, кв. 20. (Педагог. театр).
КОВРОВ Георг. Ив., арт. — Петровские Вор., 28, кв. 2; тел. 2-78-60. (Театр бывш. Корш).
КОГАН Абр. Ал-др., муз.—Тверская, 66, кв. 3; тел. 2-21-36. (Театр Сатиры).
— Григ. Мих. — Варсонофьевский п., 6, кв. 17; тел. 2-53-32. (Консерватор.).
— Еф. Моис., арт. эстрады.— Чихачевский п., 5, кв. 5.
— Петр Сем.—Кропоткинская ул., 32, кв. 6. (Президент ГАХН).
— Елиз. Як., арт.—Луков п., 4, кв. 7; тел. 1-30-47 (Театр им. Мейерхольда).
КОГАН-ЛИБСОН Минна Ис., пиан.—1-я Мещанская, 31, кв. 13; т. 1-75-17.
КОГАНОВ Ил. Ис., муз.—М. Знаменский, 8, кв 18. (Камерный театр).
КОЗЛОВ Валент. Герм., концерт. пев. — Лебяжий п., 1, кв. 35. (Квартет Ширяева).

КОЗЛОВ Вас. Вас., арт. бал. —Б. Дмитровка, 2/7, кв. 11. (ГОТОБ).
КОЗЛОВА Авг. Як., арт —Люсиновская, 24, кв. 1. (Замоскв. театр).
КОЗЛОВСКИЙ Ал-др Дм., арт. — Б. Левшинский п., 8-а, кв. 37. (Театр им Вахтангова).
— Ив. Сем., арт. оперы. — Бол. Дмитровка, 8/1, кв. 7. (ГОТОБ).
— Руд. Раф., муз.—Каляевская, 29, кв. 45. (ГОТОБ).
— Серг. Ал-еев. — Марксова ул., 7, кв. 7; тел. 5-35-19. (Консерватория).
— Серг. Вас., художн. — Б. Козихинский п., 13, кв. 15; тел. 3-66-72. («Межрабпом-фильм»).
КОЗОЛУПОВ Сем. Матв., проф. муз. — М. Гнездниковский п., 1, кв. 8; т 5-56-79. (ГОТОБ и Консерватория).
КОКИН Ник. Ал-др , арт —Гоголевский бул., 17, кв. 11 (Малый театр).
КОКОШКИНА Ир. Фед , арт.—Леонтьевский п., 4, кв 6. (МХТ).
КОЛГАНОВ Петр Федот., муз.— Красноказарменная, 1, комн. 34. (ГОТОБ).
КОЛЕСАЕВ Валент. Серг., арт. — Б. Садовая, 10, кв. 11. (Педагогич. театр).
КОЛЕСОВ Лев Конст., арт. — Новинский бульв., 16, кв. 45. («Синяя Блуза»).
КОЛЕСОВА Гал. Влад., арт.—Б. Садовая, 17, кв. 27. («Семперантэ»).
де-КОЛИНЬИ А. К., арт. цирка. — Печатников п., 3, кв. 12.
КОЛЛЕН Над. Эм., арт. — 2-й Волконский п., 5/14, кв. 12. (Камерный театр).
КОЛОБАШКИН Ив. Матв., арт. хора. — Воздвиженка, 7, кв. 56. (ГОТОБ).
КОЛОБКОВА Мар. Тимоф., арт. — Б. Дорогомиловская, 33, кв. 2. (Украинский театр).
КОЛОБОВ Ал-др Митр., арт. — Ул. Огарева, 3, кв. 2. (Театр им. Немировича-Данченко).
— Ив. Леон , арт.—Усачева ул. 38, кв. 13. (Детск. передвижн. театр).
КОЛОДНЫЙ Наум Григ., арт —1-я Тверская-Ямская, 26, кв. 5; тел. 4-61-37. («Синяя Блуза»).
КОЛОМИЙЦЕВА Ан. Андр., арт.—М. Палашевский п., 7, кв. 14 (МХТ).
КОЛОСОВ Вал. Серг., арт. — Берсеновская наб., 14, кв. 7. (Театр классической драмы).
— Ник. Кирилл., арт.—Барабанный п., 4, кв. 1. (Передвижн. театр УМЗП).
КОЛОСОВА Евг. Мих., арт. — Усачевка, 9-й корпус, кв. 540; тел. 4-06-91. (Малый театр и Педагогич. театр).
КОЛОТУХИН Вас. Дм —Ср. Каретный п., 1, кв. 9 (Центропосредрабис).
КОЛПАКОВ Викт. Мих., арт.—Бол. Пионерская, 26, кв. 14 (Театр им. МОСПС).
КОЛПАКЧИ Лев Влад., журн.—Барыковский п., 5, кв. 10.
КОЛТУН Мих. Сем., муз.—1-я Тверская-Ямская 20, кв. 2. (ГОТОБ).
КОЛУМБОВА Лид. Ник., концерт. пев. — Печатников п., 26, кв. 7; т. 4-31-28.
КОЛЧИН Евг. Ал-еев.—Ул. Герцена, 13, здан. Консерватории. (Консерватория).
КОЛЬЦОВ Викт. Григ., арт. — Петровка, 26, кв. 63. (Театр им. Вахтангова).
КОМАРДЕНКОВ Вас. Петр., художн. — Мясницкая ул., 38, кв. 7; т. 2-82-32. (Театр им. Горького).
КОМАРОВ Андр. Георг.—Скаковая, 13-б, кв. 1; т. 1-57-64. (ГОТОБ).
— М. И., арт.—Хлебный п., 1, кв. 57. (Театр им. Горького).
— Серг. Петр., кино-реж.—Трубная ул., 25, кв. 15; тел. 81-91. («Межрабпомфильм»).
КОМАРОВА Лид. Фед., арт. — Бол Якиманка, 47, кв. 31; тел. Замоскворечье 20-16. (Реалистический театр).
КОМАРОВСКАЯ Ек. Мих., арт. — Руновский п., 14, кв. 23. (Студия Малого театра).
КОМИССАРОВ Ал-др Мих., арт. — Смоленский бул., 18, кв. 11; тел. 63-96. (МХТ).
КОМОЛОВА Ан. Мих., арт. — Божедомский п., 4, кв. 8 (Драматич. балет).
КОНГЭ Людм. Ал-др., арт. — Страстной б., 4, кв. 103; т. 84-98. (МХТ).
КОНДАКОВ Ник. Фед., муз. — Волхонка, 7, кв. 6; тел. 2-92-38. (ГОТОБ и Персимфанс).
КОНДРАТОВ Григ. Вл., арт. — Сретенка, Рыбников пер., 2/6, кв. 7; тел. 85-26. («Синяя Блуза»).
КОНДРАТЬЕВ Кондр. Як., арт. хора. — Ул. Заморенова, 28, кв. 12. (ГОТОБ и Моск. вокальный квартет).
КОНДРАШИН Петр Андр , муз. — Кропоткинская ул., 40, кв 115; тел. 3-87-68. (Персимфанс и ГОТОБ).
КОНДРАШИНА Ан. Мих., муз. —Кропоткинская ул., 40, кв. 115; т. 3-87-68. (ГОТОБ и Персимфанс).
КОНОВАЛОВ Ал. Андр., юморист. — 2-я Мещанская, 97, комн. 701.
— Алекс. Ром., арт пианиста. —Б. Переяславская, 46, кв. 3.
— Вас. Еф., арт. балета.— Тихвинская ул., 4, кв. 27.
— Влад. Дм., арт. бал. — 1-й Самотечный п., 9, кв. 51. (ГОТОБ).
— Дм. Ив., арт. — Стремянный п., 36, кв. 4. (Драмколлектив № 11).

КОНОВАЛОВ Леон. Дм., арт. бал. — Б. Козихинский п., 7, кв. 22. (ГОТОБ).
— Ник. Леон. арт.—Сивцев-Вражек, 45, кв. 1; тел. 3-74-77. (Театр б. Корш и «Синяя Блуза»).

КОНОНОВ Влад. Дм., арт. — Самотечная пл., 1-й Волконский пер., 8, кв. 5. (Театр юного зрителя).

КОНОПЛЕВ Серг. Влад.—Ул. Огарева, 3, кв. 28. (Театр им. Немировича-Данченко).

КОНОЧКИН Ник. Влад., арт. балета. — Красноармейская, 27, кв. 1.

КОНСТАНТИНОВА Ал-дра Як., арт. драмы —Столешников п., 13, комн. 110; тел. 4-92-52.

КОНЮС Георг. Эд., проф. муз.—М. Гнездниковский п., 1, кв. 6; тел. 2-58-93. (Консерватория).

КООНЕН Алиса Георг., заслуж. арт.— Б. Бронная, 16, кв. 2; тел. 3-74-20. (Камерный театр).

КОПАЛИН Ил. Петр., кино-реж. — Красноармейская, 18, кв. 11. (Совкино).

КОПЬЕВ Серг. Павл., арт.—3-й Лесной п., 15, кв. 9. (Ансамбль трансформации).

КОРАБЛЕВ Ал-ей Серг., арт. — Трубниковский, п., кв. 32; т. 1-39-63. (Камерный театр).

КОРАБЧЕВСКИЙ Пав. Фед., арт. хора.— Кропоткинские Ворота, 7, кв. 16. (ГОТОБ).

КОРАНСКАЯ Нина Ник., арт. бал. — М. Власьевский п., 7, кв. 6; тел. 2-71-08. (ГОТОБ).

КОРБУТ Ел. Ром.—Солянка, 1, кв. 78; тел. 3-55-85. («Синяя Блуза»).
— Мих. Конст.—М. Бронная, 36, кв. 3. (Реалистич. театр).

КОРБУТОВ Всев. Вас., арт. хора.—Воздвиженка, 7, кв. 55. (ГОТОБ).

КОРЕЛОВ Ник. Ив., арт.— Моховая, 10, кв. 2; тел. 4-18-00. (Студия Малого театра).

КОРЕНЕВ Дм. Арк., арт. — Никольский п., 10, кв. 26; тел. 5-56-90. (Театр им. Станиславского).
— Евг. Вяч., арт.—Маросейка, 13, кв. 10; тел. 4-41-40. (Театр им. Немировича-Данченко).

КОРЕНЕВА Клавд. Петр., арт.—М. Никопесковский п., 13, кв. 2. (Театр для детей).
— Лид. Мих., заслуж. арт.—Гагаринский п., 5/14, кв. 25; т. 3-24-01. (МХТ).
— Мар. Ник., пиан.—Петровский п., 5, кв. 42. (МХТ).
— Над. Вяч., арт.—Георгиевский п., 1, кв. 16; тел. 2-92-13. (Театр им. Немировича-Данченко).

КОРЕЦКИЙ Адольф Оск., пиан.—Тополев п., 3, кв. 16; т. 5-96-05.

КОРЖЕВ Георг. Вас.—Армянский п., 7, кв. 52. (Малый театр).

КОРИЦКИЙ Юл. Кир., арт. и реж.— Мамоновский п., 6, кв. 2; т. 4-84-67. (Театр для детей).

КОРМИЛОВ Ал-ей Ник., арт.—Б. Кисловский п., 10, кв. 39. (Реалистич. театр).

КОРНАКОВА Ек. Из., арт.—Б. Знаменский п., 8, кв. 26; т. 34-81. (МХТ 2-й).

КОРНЕЕВ Серг. Ал-еев., арт.—Троицкая, 8, кв. 13. («Синяя Блуза»).

КОРНЕЕВА Ан. Вас., арт.—Троицкая, 8, кв. 13. (Украинский театр).

КОРНИЛОВ Ал-др Андр.—Улица Маркса и Энгельса, 8, кв. 18. (Театр «Безбожник»).

КОРНИЛОВА Нат. Серг., арт. драмы.— Болотная ул., 12, кв. 18. (Театр рабочего зрителя).

КОРНИЛЬЕВ Як. Петр., кино-реж.—Покровка, 37, кв. 30. (Совкино).

КОРНЭЛЛИ (КОРГАНОВ) Габр. Вас., арт. —Петровка, 17, кв. 55; т. 3-09-87.

КОРОБКОВА Вера Серг., арт. — 1-я Мещанская, 56, кв. 1. (Балет для детей).

КОРОВИН Никтополеон Ал-др., художн.— Генеральная, 10, кв. 2. (ГОТОБ).

КОРОЛЕВ А. В., арт.—Кузнецкий Мост, 1/8, кв. 7. (Балет для детей).
— Бор. Мих., муз.—М. Никитская, 10, кв. 12. (ГОТОБ).
— Влад. Дан., реж. — Раушская наб., 1, кв. 4; тел. 4-51-68. (Профклубная маст. и театр Санпросвета).
— Ив. Ив., художн.—Тверская, 18, кв. 43.
— Ник. Мефод. — Б. Левшинский пер., 8-а, кв. 19. (Театр им. Вахтангова).
— Як. Конст., муз.—Б. Дмитровка, 3/6, кв. 2; т. 3-45-13. (ГОТОБ).

КОРОЛЕВА Ел. Ник., арт.—Золоторожский Вал, 19, кв. 11. (Санит.-агитац. театр).

КОРОП Фрида Раф., арт.—Богоявленский п., 3, кв. 19. (Передвижной театр Пролеткульта).

КОРОТКЕВИЧ Вас. Ник., пом. реж.— 2-й Кобыльский п., 5, кв. 13. («Театр драмы-комедии»).

КОРОТАЕВ Ал-др Ив., гармонист.—2-я Брестская, 39, кв. 25.

КОРОТКОВ Ал-др Петр., арт. — Бол. Власьевский п., 7, кв. 7; тел. 1-63-16. (Малый театр).

КОРОТКОВА-ЭДЕЛЬСОН Нат. Влад., арт. бал. — Машков п., 1, кв. 47; тел. 2-82-01. (ГОТОБ).

КОРПУСОВ Ал-др Ив. — Селезневская, 4, кв. 12; тел. 77-12. (Кино «1-й Художественный».

КОРСАКОВ Мих. Як., арт.—Пр. Худож. театра, 6, кв. 32; тел. 3-81-67. (Драматич. балет).

КОРСАКОВА Елиз. Андр.—Ул. Адлера, 7, кв. 51; тел. 5-42-64. (Дом им. Поленова).

КОРСУНЬ Анис. Андр., арт. — Нов. Басманная, 25/2, кв. 15. (Украинск. театр).

КОРТ Стан. Сигизм., муз.—3-я Тверская-Ямская, 56, кв. 13-а; тел. 2-41-05. (ГОТОБ).

КОРФ Ол. Ник., пиан. — Чистопрудный бул., 1, кв. 42.

— Раф. Григ., арт. - Старопименовский п., 18, кв. 7. (Театр Сатиры).

КОРЧМАРЕВ Клем. Арк., композитор.— М. Бронная, 31, кв. 21.

КОРШАКОВСКИЙ Пав. Дм., арт.—Новинский б., 16, кв. 45. («Синяя Блуза»).

КОРШУН Юр. Юр., арт.—М. Кисловский, 4. (Замоскворр. театр).

КОРШУНОВ Федор Петр., арт.—Черкизово, 3-я ул., 12, кв. 1. (Театр им. Мейерхольда).

КОРЭ Ал-др Льв., муз.—Страстной бул., 4, кв. 97. (Кино «Унион»).

КОСОВ Вас. Дм., арт. хора.—Б. Саввинский п., 4, кв. 24. (ГОТОБ).

КОСТАНС Конст. Ив., арт. цирка.—Сокольники, ул. Короленко, 3, кв. 22.

КОСТИН Евгр. Вас., муз.—Ул. Фридриха Адлера, 15, кв. 5. (ГОТОБ).

— Ник. Вас. муз.—Горлов туп., 11, кв. 5. (Театр им. Станиславского).

КОСТИНА Мар. Зах., админ.—Б. Никитская, 9, кв. 15; тел. 4-41-06.

КОСТЛЯН Ив. Иос., муз.—Ермолаевский п., 14, кв. 28. (ГОТОБ, Консерватория и Персимфанс).

КОСТОМОЛОЦКИЙ Ал-др Ос., арт.—Брюсовский п., 6, кв. 3. (Театр им. Мейерхольда).

КОСТРОВ Андр. Андр., арт.—Сиротский п., 25, кв. 15. (Малый театр).

КОСТРОМИН Ал-др Ал-др., арт. — Арбат, 54/2, кв. 126. (Замоскв. театр).

— Ник. Мих., арт. эстр. — Неглинная, 17, кв. 11; тел. 3-59-83.

КОСТРОМСКОЙ Ник. Федос., заслуж. арт.—М. Бронная, 32, кв. 29; тел. 1-95-70. (Малый театр и Театр. маст. им. Ермоловой).

КОТИЕВ Берд Асланбек.—Петровские вор., 30, кв. 6; тел. 5-65-46. (Востокино).

КОТИНА Рима Ал-др., арт. — Клементовский п., 12, кв. 1; тел. Замоскворр 4-97. («Фрайкунст»).

КОТЛУБАЙ Кс. Ив., реж.—Барыковский п., 1, кв. 10; тел. 5-29-17. (МХТ и театр им. Немировича-Данченко).

КОТОВЩИКОВ Ал-ей Ал-ев., арт.—Ульяновская, 32, кв. 1. (Реалистич. театр).

КОЧЕТНИКОВА Ан. Петр., концерт. пев. —Благуша, 18.

КОЧИН Кон. Ал-др—Никитский бул., 6, кв. 26. (Театр Пролеткульта).

КОШЕВСКИЙ Ал-др. Дм., реж.—Трехпрудный п., 11/13, кв. 19; т. 5-66-85. («Оперетта-буфф»).

КОШЕЛЕВ Арк. Ал-др., арт.—Гусятников п., 3/1, кв. 11. (Балет для детей).

КОШКИНА Нина Влад., арт. — Сивцев Вражек, 45, кв. 1; тел. 3-74-77. (Театр б. Корш).

КОШЕЧКИН Леон. Григ., арт. бал. — Волхонка, 5/6, кв. 75. (ГОТОБ).

КРАВЕЦ-ЮДИЦКАЯ Сарра Бор., арт. оперы. — Старая пл., 5/8, ком. 35; т. 1-68-88.

КРАВЧЕНКО Евг. Ис. арт. эстрады.— 2-й Лазаревский пер., 21/23, кв. 15; тел. 5-96-05.

— Вас. Петр., арт. хора.— Елоховский пр., 4, кв. 1. (ГОТОБ).

— Гал. Серг., кино-арт.—Покровка, 31, кв. 43; тел. 3-59-91.

КРАВЧУНОВСКАЯ Мар. Ал-др., арт. — М. Афанасьевский п., 5, кв. 24; тел. 3 60-33. (МХТ 2-й).

КРАЕВЯНОВ Григ. Григ., композитор— Благовещенский п., 2/18, кв. 19.

КРАМЕР Соф. Ис., пиан.—М. Никитская, 4, кв. 3; тел. 4-18-67.

КРАМОВ Ал-др Григ., заслуж. арт.— М. Власьевский п., 14, кв. 25; тел. 3-45-35. (Театр им. МОСПС и Современный театр).

КРАМОРЕВ Ник. Ник., муз.—Никитский бул., 6, кв. 42; тел. 3-32-26. (ГОТОБ и Музык. драм.).

КРАМОРЕВА Вера Влад., арт. — Никитский бул., 6, кв. 42; тел. 3-32-26. (Опытно-героический театр).

КРАМСКАЯ Ек. Мих., арт. эстрады.— Нижн. Масловка, 37, кв. 5; тел. 1-98-32.

— Мар. Ив., арт.—Тверская, 28, комн. 15. (Театр Сатиры).

КРАМСКОЙ Сем. Дм. арт. эстрады.—Нижн. Масловка, 37, кв. 5; тел. 1-98-32.

КРАСАВИН Викт. Вас., арт.—Южинский п., 12, кв. 9. (Малый театр).

— Серг. Вас., арт. хора.—Селезневская, 13, кв. 12. (ГОТОБ).

КРАСАВИНА Елиз. Конст., арт. драмы.— Арбат, 4, кв. 7; тел. 84-87.

КРАСЕВ Мих. Ив., муз.—Нов. Божедомка, 25, кв. 1.

КРАСИН Бор. Бор.—Кропоткинская ул., 20, кв. 3; тел. 3-51-43. (Софил.).

КРАСИНОВСКИЙ Ал-др Мих., арт.—5-я Тверская-Ямская, 5, кв. 20. (Театр Красн. армии).

КРАСКОВСКАЯ Тат. Вас., арт. и реж.—Скатерный п., 22, кв. 15; тел. 4-03-71. (МХТ и Санит.-агитац. театр).

КРАСНАЯ-ГЕРМАН Соф. Иос., концерт. пев.—Скатертный пер., 15, кв. 14; тел. 5-79-48.

КРАСНИК Ил. Бор., арт. — Хлебный п., 6, кв. 6. (Театр оперетты).

КРАСНОВ Петр. Ал-ев., арт. — 3-я Мещанская, 33, кв. 7; тел. 5-53-26. (Современный театр).

— С. В., муз. — Красная Пресня, 2/6, кв. 9. (Оркестр Облпроса).

КРАСНОВА Над. Ал-др., арт.—Погорельский п., 7, кв. 2. («Синяя Блуза»).

КРАСНОВСКАЯ Евг. Дм., арт.—Машкова ул., 10, кв. 1; тел. 33-10. (Театр «Семперантэ»).

КРАСНОВСКИЙ Арх. Ал-еев., проф. муз.—Хилков п., 2; тел. 87-24. (Консерватория).

КРАСНОЩЕКОВ Вас. Вас., арт.—Тверская, 69, кв. 33; тел. 1-13-95. (Студия Малого театра).

КРАСНЫЙ Ал-др Дав., арт. эстрады.—Сытинский п., 5, кв. 8; тел. 2-01-00.

— Ар. Григ., муз.—Крапивенский п., 4, кв. 24; т. 2-94-09. (Трио им. Ипполитова-Иванова).

КРАСНЯНСКИЙ Эмман. Бор., реж.—Арбат, 28, кв. 3; тел. 3-62-01. (Театр Сатиры).

КРАСОВСКИЙ Ив. Дм., арт. хора.—Зацепский вал, 6, кв. 3. (ГОТОБ).

— Ив. Фед., арт.—Полуэктов п., 5, кв. 11; т. 4-53-40. (Малый театр).

— Серг. Ал-др., арт. оперы.—Ул. Станкевича, 17, кв. 8. (ГОТОБ).

КРАСТИЛЕВСКИЙ А-др Вас., муз. — Староконюшенный п., 5, кв. 44. (Оркестр Радиоцентра).

КРАХТ Влад. Конст., муз.—Ул. Герцена, 31, кв. 8; тел. 1-31-88.

— Над. Конст. — Ул. Герцена, 31, кв. 8; тел. 1-31-88.

— Ром. Конст., муз.—Ул. Герцена, 31, кв. 7; тел. 4-62-70. (Камерн. театр и Театр для детей).

КРАШЕНИННИКОВ Фед. Павл., арт.—Мытная, 25, кв. 270. (Замоскв. театр).

КРАШЕНИННИКОВА Ол. Андр., арт.—Мытная, 23, кв. 270. (Замоскв. театр).

КРЕГ Леон. Владим., арт.—Бол. Власьевский п., 14, кв. 7; т. 97-22. (Передвижн. театр УМЗП).

КРЕЙН Ал-др Абр., композитор.—Спиридоньевский пер., 17, кв. 4; тел. 4-23-29.

— Бор. Дав., муз. — Петровка, 19, кв. 17; тел. 3-73-18. (ГОТОБ и Московское трио).

— Дора Фед., пианистка. — Рюмин п., 9/3, кв. 2. (Реалистич. театр).

КРЕЙНИН Ал-др Ник., пиан.—Тверской бул., 7/2, кв. 3; тел. 1-72-56. («Синяя Блуза»).

КРЕЙЦЕР Эльза Ив., пиан. — Варварка, 11, кв. 12.

КРЕМЕНЕЦКИЙ Влад. Ив., пом. реж.—Б. Сергиевский п., 5, кв. 26; тел. 3-61-68. (Мюзик-Холл).

КРЕМЗЕР Вильг. Ант., арт. цирка.—Петровка, 26, комн. 21; тел. 86-44.

— Мар. Леон., арт. цирка.— Петровка, 26, комн. 21; тел. 86-44.

КРЕМЛЕВ Андр. Леон. — Голиковский п., 10, кв. 1; тел. 2-31-56. (Студия Малого театра и Замоскворец. театр).

КРЕМЛЕВА Ир. Леон., арт.—Голиковский п., 10, кв. 1; тел. 2-31-56. (Профклубн. маст.).

КРЕПУСКО Серг. Мих., драматург. — Ст. Космодамианский п., 13/15, кв. 11.

КРЕТОВ Ал-др Ив., муз. — 3-й Самотечный п., 8, кв. 19. (ГОТОБ и Персимфанс).

КРЕЧЕТОВ Алекс. Мих., арт.—Тверская, 68, кв. 1; тел. 64-24. (Передвижн. театр УМЗП).

КРИВЦОВА Юл. Ал-др., арт.—Ростовский п., 11, кв. 29; тел. 1-36-81. (Санит.-агитац. театр).

КРИГЕЛЬ Мих. Игн., реж. оперетты.—М. Каретный, 9, кв. 4; т. 2-16-37.

КРИГЕР Викторина Влад., заслуж. арт. Брюсовский, п., 12, кв. 8; тел. 3-18-61. (ГОТОБ и Худож. балет).

— Влад. Ал-др., заслуж. арт.—Скатертный п., 22, кв. 29; тел. 2-21-90. (Театр б. Корш).

— Над. Нил., арт. драмы. — Скатертный п., 22, кв. 29; тел. 2-21-90.

КРИСТИ Юл. Бор., арт. — Александровская, 65, кв. 3. (Замоскворецкий театр и Реалистич. театр).

КРИЦБЕРГ Лаз. Моис., реж.—Никитский бул., 6, кв. 26/27.

КРИЧКО Андр. Ив., арт.—Б. Бронная, 28, кв. 1; тел. 4-44-12. (Студия Малого театра).

КРИШ Ферд. Ферд., дирижер.—Каретный Ряд, 14, кв. 3; тел. 74-62. (1-й Художеств. кино-театр).

КРОЛЬ Розалия Мих., концерт. пев.—Трехпрудный п., 11/13, кв. 113.

КРОНГАУЗ И. И., пиан. — Арсеньевский п., 28, кв. 61; тел. 3-68-22.

КРОНКАРДИ Эдоп. Эд., арт. цирка.—Шубинский п., 7, кв. 2.

КРОНРОД Мар. Бор., арт.—Сивцев Вражек, 31, кв. 3; тел. 60-58. (Опытно-героич. театр).

КРОТКОВ Мих. Капит., арт. — Марксова ул., 25, кв. 26; т. 2-37-44. (Передвижн. театр УМЗП).

КРОТОВ Ник. Ал-др., арт.—Столешников п., 8/13, кв. 25. (Театр оперетты).

— Петр Наз., муз. — Цветной бул., 19, кв. 9. (ГОТОБ и Персимфанс).

КРОТОВ-КАРЧИН Пав. Наз. муз.—Б. Сухаревский п., 15, кв. 16. (ГОТОБ и Персимфанс).

КРУГЛИКОВА Над. Лав., арт. — Ленинградское шоссе, 19, кв. 43. (Драматич. балет).

КРУГЛОВА Анаст. Фед. — Покровский бул., 18, кв. 11; тел. 31-68. (Театр Санпросвета).

КРУГЛУШИН Ал-др Ив., арт. хора.—Сущевская. 23, кв. 2. (ГОТОБ).

КРУЖКОВ Влад. Анкуд., арт.—Кр. Пресня, 4-й Ваганьковский п., 7, кв. 22. («Синяя Блуза»).

КРУК Ал-др Карл. — Мясницкая, 15, кв. 5; тел. 5-04-25. (Центропосредрабис).

КРУЛЕВ Ал-ей Мих., муз.—Ул. Огарева 9, кв. 8. (ГОТОБ).

КРУМИН (КРУМС) Карл Янов.—Остоженка, 7, кв. 84. (Студия «Скатувэ»).

КРУТИКОВА Ан. Абр. — Петровские Линии, 1, кв. 9; тел. 4-26-30. (Центропосредрабис).

КРУТОВА Над. Вяч., арт. оперы.—Георгиевский п., 1, кв. 16; тел. 2-92-13.

КРУЧИНИН Валент. Як., пиан. — Ул. Станкевича, 20, кв. 8; тел. 1-63-98.

— Ник. Ник. муз.-этногр.—Б. Николопесковский пер., 15, кв. 4; тел. 4-21-24.

— Як. Як., арт. эстрады.—Глазовский п., 20, кв. 4.

КРЫЖАНОВСКАЯ Над. Ак., арт. — Покровский бул., 4, кв. 19; тел. 5-20-85. (театр б. Корш).

КРЫЛОВ Вас. Дм., арт. хора.—Варсонофьевский п., 10, кв. 13. (ГОТОБ).

— Григ. Серг., гармонист.—М. Андроньевская, 36, кв. 5.

— Пав. Дм. — Кропоткинская ул., 20, кв. 3; т. 3-51-43. (Консерват.).

КРЫЛОВА Кс. Дм., арт.—Печатников п., 6, кв. 12. (Оперетта-Буфф).

— Сарра Ал-сев.—Б. Гнездниковский п., 10, кв. 712. (ВАПМ).

КРЫМОВ Ник. Петр., художн. — Полуэктов п., 8, кв. 18; т. 2-35-88.

КРЫНИНА А. Я., арт.—Садовая-Земляной Вал, 68, кв. 2. (Мюзик-Холл).

КРЮГЕР Эльза Леопольд., кам. пев.—Девяткин п., 4, кв. 13.

КРЮКОВ Влад. Ник., композитор. — Б. Молчановка, 2, кв. 10. (Студия п/у. Завадского).

КРЮКОВА Раиса Павл., арт. — М. Новопесковский п., 13, кв. 2. (Украинский театр).

КРЯЖЕВА Ек. Сем., арт. эстрады.—Сретенский бул., 7, кв. 1; тел. 1-45-53.

КТОРОВ Анат. Петр., арт. драмы и кино.—Брюсовский п., 12, кв. 17; тел. 5-05-11.

КУБАЦКИЙ Анат. Ив., арт.—1-й Лаврский пр., 2/3, кв. 6. (Студия п/у Завадского).

— Викт. Льв. муз.—Ул. Белинского, 4, кв. 6; тел. 2-94-54. (Кварт. им. Страдивари).

КУБИЧЕК Инна Ник.—Б. Серпуховская 31, кв. 323; тел. Замоскворечье 5-71. (Передвижн. театр УМЗП).

КУВШИННИКОВ Ник. Ник. — Докучаев п., 9, кв. 4; тел. 4-24-61. (Консерв.).

КУВШИНОВА Лид. Мих., арт.—Еропкинский п., 14, кв. 8; тел. 3-35-85. (Драматич. балет).

КУГУШЕВ Юр. Дм., арт.—Скатертный, 22, кв. 10. (Замоскворец. театр).

КУДРИН Ал-ей Ник., арт. — Б. Николопесковский п., 13, кв. 23; тел. 2-51-47. (Малый театр).

КУДРИНА Елиз. Ник., арт. бал. — Ул. Станкевича, 4/16, кв. 18. (ГОТОБ).

КУДРЯВЦЕВ Ал-ей Мих.—Ул. Адлера, 5 кв. 3. (Нардом им. Каляева).

— Ив. Мих., арт.—Кропоткинск. п., 26, кв. 8; тел. 3-46-38. (МХТ).

— Н. А., кино-реж.—Спиридоньевская, 38, кв. 2. (Совкино).

— Ник. Ник., муз.—Никитниковский п., 3, кв. 4. (Ансамбль народн. песни).

КУДРЯВЦЕВА Ал-дра Вас. арт. бал.—Кузнецкий Мост 3, кв. 31; тел. 5-47-29. (ГОТОБ).

— Ал-дра Ник., арт.—Дербеновская ул., 11, кв. 23. (Студия п/у Завадского и театр для детей).

— Валент. Вас., арт. бал.—Кузнецкий Мост, 3, кв. 17; тел. 5-47-29. (ГОТОБ).

— Варв. Як., арт. — Александровская 38, кв. 48; тел. 91-32. (Оперетта-Буфф).

— Вера Вас., арт.—Ул. Станкевича, 18, кв. 1. (Театр «Альба»).

— Зин. Павл., арт. — Кр. Пресня, 44, кв. 72. («Синяя Блуза»).

КУДРЯВЧЕНКОВ Ник. Сем., арт. эстрады. — Сад.-Триумфальная, 1/2 кв. 37; тел. 4-68-94.

КУДРЯШЕВ Ник. Вас., муз.—Сокольники, Олений Вал, 4, кв. 3. (ГОТОБ и Персимфанс).
КУЗА Вас. Вас., арт —Б, Левшинский п., 8-а, кв. 2. (Театр им. Вахтангова).
КУЗНЕЦОВ Ал-др Ив., гармон. — 2-я Брестская, 43, кв. 27; тел. 83-82. (Театр им. Мейерхольда).
— Влад. Мих., арт. цирка.—Ленинградское шоссе, 12-й километр, 3, кв. 1.
— Конст Ал-еев.,—Чистопрудный бул., 3, кв. 5. (Консерватория).
— Мих. Петр., муз —Зубовский бул., 4, кв. 3 (Театр им. Станиславского).
— Ник. Дм.. арт.—Пятницкая, 33, кв. 13. (Кооперат. театр).
— Ник. Ив., арт. бал. Брюсовский п., 6, кв. 8. (ГОТОБ).
— Пав. Варф., художн.—Спасопесковский, 5, кв. 22; т. 3-83-42.
— Петр Петр., гармонист. Вишняковский п., 6, кв. 13.
— Степ. Леон., народн. арт.—Старопименовский п., 7-б, кв. 20; тел. 2-64-49. (Малый театр).
— Як. Федос., муз. — Тихвинская ул., 40, кв. 8. (Кино «Колосс»).
КУЗНЕЦОВА Ан. Ал-еев.—Старосадский п. 8, кв. 11. (Театр им. Станиславского).
— Ан. Ив , арт. бал.—Б. Сергиевский, 5, кв. 28; т. 4-42-52.
— Вавия Ал-др., арт. бал. — Гагаринский п., 1, кв. 17.
— Ек. Дм арт. эстрады.—Ащеулов п., 7, кв. 7; т. 5-96-05.
— Елиз. Ив., арт. драмы.—Уг. Мясницкой и Б. Златоустинского п.. 15, кв. 21
— Мар. Маркел., арт. хора.—2 я Брестская, 43. (ГОТОБ).
— Раиса Влад., арт. бал. — Каланчевская, 4, кв. 16; тел. 2-04-33. (ГОТОБ).
КУЗОВКОВ Вас. Артем.. арт — Пионерская, 10/11, кв. 87. (Замоскв. театр).
КУЗЬМИН Ал-др Петр., арт — Пр. Худож театра, 3, кв. 8/10. (МХТ).
— Ник. Ник , пиан. Нов. Басманная, 20, кв. 1; тел. 4-30-28 (Кино «Унион»).
— Олимп. Мих., арт. — Воскресенский пр., 1/5, кв. 22. (Театр Пролеткульта).
— Петр Ал-еев., муз.—Живарев п., 1, кв. 15. (Кооперат. театр).
КУЗЬМИНА Лид. Ник., арт.—Нижн Пресня, 7, кв. 12. (Театр Пролеткульта).
— Мар. Степ., гармонистка. — Живарев п., 1, кв. 2.
КУЗЬМИНСКАЯ Валент. Ив., арт. — Ленинградское ш., Щеткин п., 18, кв. 1. (Оперетта-Буфф).
КУИНДЖИ Вал. Еф., арт. драмы.— М. Каретный п., 9, кв. 5; тел. 3-12-81,
КУКИНА Е. И., арт. цирка. Сокольники, ул. Короленко, 3, кв. 22.
КУКУЕВА Ал-дра Степ , пиан.—Лужнецкая ул., 14/36, кв. 1.
КУКЛЕС Як Вас., муз. Гранатный п., 2, кв. 27; тел. 2-15-16. (Персимфанс и Госет).
КУЛАКОВ Леон. Ив., арт.—М. Власьевский п., 14, кв. 25; тел. 3-45-35. (Театр им. МОСПС).
— Ни . Як., арт. хора.—Петровка, 26, кв. 57. (ГОТОБ).
КУЛЕШОВ Лев Влад., кино-реж. — Ул. Маркса и Энгельса, 3, кв. 16; тел. 3-93-37. («Межрабпом-фильм»).
КУЛИКОВ Влад. Ил., художн. — 3-я Мещанская, 22. кв. 51; тел. 5-30-53. (Камерный театр).
— Иппол. Иппол.. гармонист. — Старослободская, 1, кв. 29.
КУЛЫГИН Гео, г. Серг., пом. реж.—2-й Волконский п., 8-б, кв 4. (ГОТОБ).
КУЛЯВСКИЙ Л Л., арт. цирка.—Калужская пл., Донская, 8, кв. 4.
КУМАГОРСКАЯ Ал-дра Георг., арт.—2-я Сокольническая, 25, кв. 6. (Молодой театр).
КУ ИН Лев Мойс., муз.—Плотников п., 21, кв. 5, (Кино «Карнавал»).
КУПАВА Ник. Макс., рук. хора.—Цветной бул , 22, кв. 20; тел. 5-54-41.
КУПИНСКИЙ Калинник Мих., муз.—Глазовский п., 3/14, кв. 13. (Консерватория и кино «Колосс»).
КУПЧЕНКО Петр Анг., арт. — Хавская, 13 кв. 5. (Театр им. Немировича-Данченко).
КУРАШОВ Ф. Г., гармонист. — 2-й Лесной п., 3, кв. 10.
КУРБАТОВ Арк. Павл., арт. — Коммунистическая, 25, кв. 12. (Театр Пролеткульта).
КУРБАТОВА Кл Серг., арт. — Староконюшенный п., 41, кв. 22; тел. 5-36-95. (Передвижной театр УМЗП).
КУРГАНОВ Ал-ей Сем., арт.—Ул. Герцена. 9, кв. 7. (Опытно-героический театр).
КУРДЯЕВ Дм. Вас.—Ул. Мархлевского, 11, кв. 47; тел 31-04. (Центропосредрабис).
КУРЕПИН Бор Ил., арт. — Краснопрудная ул., 31, кв. 1; тел. 4-93-92. (Студия п/у Завадского).
КУРИЛКО Мих. Ив художник.—Б Дмитровка, 8, кв. 28
КУРИХИН Фед. Ник., арт. — Каретный Ряд, 3, комн. 13; тел. 5-15-56. (Театр Сатиры).
КУРСКАЯ Мар. Дм., арт. — Хлебный п., 8, кв. 3; тел. 3-36--20. (Театр для детей).

КУРСКИЙ Анат. Моис., админ.—Б. Дмитровка, 17. (Театр им. Немировича-Данченко).

КУСЕВИЦКИЙ Бор. Адольф., админ. — Благовещенский п., 2/4, кв. 25; тел. 3-62-39.

КУСИКОВ Георг. Абр., гармонист.—Лужнецкая, 26, кв. 1.

КУТАСОВА Тат. Дм., арт. — Крестовоздвиженский п., 2, кв. 11; т 2-98-16.

КУТУЗОВА Мар. Ал-др , арт.—Трехпрудный п., 6, кв. 28. (Театр Революции).

КУТЫРИН Мих. Серг., арт.—М. Бронная, 20, кв 6; т. 1-44-03. (Музык. драма).

КУЦЫН Авраам Ар н., муз. Ул. Татищева, 23, кв. 10. (ГОТОБ).

КУШНИР Ал др Саул., админ.—Нижн.-Кисельный п., 5, комн. 46. (Моск. театр оперетты).

— Елиз. Григ.—Нижн. Кисельный п., 5, комн. 46. (Центропосредрабис).

ЛАБЗИНА Ол. Ник., арт.—Ср. Тишинский п , 10, кв. 16; тел. 64-17. (МХАТ).

ЛАБУНСКАЯ Олимп. Валент., арт.—Уг. Тверской и Страстной пл., 42/2, кв. 4. (Театр Революции).

ЛАБУНЦЕВ Ал-ей Ив., арт драмы.—Страстной бул., 4, кв 46; т. 2-64-74.

ЛАВИН Ив. Дм., арт.—Каляевская, 35, кв. 17. (Малый театр).

ЛАВРЕНТЬЕВ Ник. Мих., арт. цирка.—Б. Саввинский п., 18, комн. 11.

— Серг. Ал-др. арт.—Юшков п., 7, комн. 35; т. 2-53-03. (Театр Революции).

ЛАВРЕНТЬЕВА Ал-дра Вас., арт.—Б. Дмитровка, 30/1, кв. 12; тел. 2-18-59. («Синяя Блуза»).

ЛАВРЕЦКИЙ Сем. Бор., концертн. пев — Кр. Пре ня, 12, кв. 1; тел. 3-33-84.

ЛАВРИНЕНКО Ив. Вас. Полиха, 7/9, кв. 18; тел. 1-89-50. (Упр. Госцирками).

ЛАВРИНОВ Аф. Гр , муз.—Б. Кисельный п. 15, кв. 14. (Театр оперетты).

ЛАВРОВ Бор. Ал-др., арт.—Серпов п., 9, кв. 2. (Педагогич. театр).

— Ив. Ив., арт.—Лефортово, Одинокий п., 3. (Детский передвижной театр).

— Мих. Ив., муз. -М. Кисельный п., 4, кв. 3; тел. 1-56-35. (Театр им. Станиславского).

ЛАВРОВА Мил. Гур., арт.—Б. Каретный п., 21, кв. 8; тел. 57-25. (Профклубная маст.).

ЛАВРОВСКАЯ М. А., арт.—Ул. Огарева, 3, кв. 56. (Музык. комедия).

ЛАВРОВСКИЙ Влад. Григ., арт.—Брюсовский п., 4, кв. 48; тел. 5-96-50. (Передвижн. театр Пролеткульта).

ЛАВ-ТИН Серг. Георг., арт. цирка.—Б. Серпуховская, Арсентьевск п., 6, кв. 10.

ЛАВУТ Пав. Ил., админ.—Петропавловский п., 2, кв. 36.

ЛАГОТКИН Ал-др Серг., арт. -Толмачевский п., 4, кв. 7. («Синяя Блуза»).

ЛАГУТИН Ив. Ив., а т. -Дегтярный п., 6, кв. 4; т. 1-93-1 . (МХТ 2-й).

ЛАДОМИРСКАЯ Зин. онст., арт.—Каляевская, 29, кв. 43; тел. 1-18-94. (Малый театр).

ЛАДЫГИН Ник. Влад., арт.—Новинский бульв., 16, кв. 45. (Театр им. Мейерхольда).

ЛАДЫЖЕНСКИЙ Абр. Мих.—Петровский п., 5, кв 43; тел. 2-94-17. (УМЗП).

ЛАЗАРЕВ Арк. Лаз., ю ор.—2-й Щемиловский п., 10, кв. 3; тел. 1-64-86.

— Арк. Макар., админ —Б. Молчановка, 20, кв. 23.

— Ник. Гавр., арт.—Б Якиманка, 15/20, кв 46. (Театр Красн. армии).

ЛАЗАРЕВА Евг. Георг., арт. хора.—Староконюшенный п., 10, кв. 2-а (ГОТОБ).

— Регина Фед., арт.—Сад.-Каретная, 5, кв. 6; тел. 34-37. (Моск. театр оперетты).

ЛАЗАРЕВСКИЙ Иос Лаз., админ.—Петровка, 17, кв. 59; тел. 3-68-02.

ЛАКИН А. В., арт.—М. Златоустинский п., 10, кв. 1. (Моск. худож. балет).

ЛАКТИОНОВ Евг. Ан-др., арт.—Божедомский п., 3, кв. 7. («Синяя Блуза»).

ЛАКШИН Як. Ив., арт —Кремлевская набер., 9, кв. 17. (МХТ).

ЛАЛЕНКОВ Петр. Зах., художн.—Б. Кисельный п , 8, кв. 6; тел. 4-40-59. (Театр б Корш).

ЛАМАНОВА Над. Петр.—Еропкинский п., 4, кв. 4; тел. 2-07-06.

ЛАММ Пав. Ал-др —Ул. Герцена, 13, кв. 18; тел. 1-68-41. (Консерватория).

ЛАНГФИШ Ал-др Иос., суфлер.—Дмитровский п , 1, кв. 11. (ГОТОБ).

ЛАНКИН Вас. Фед., админ.—Петровка, 14, кв. 3, комн. 23.

ЛАНКИНА Елиз. Конст., концертн. пев.—Петровка, 14, кв. 3, комн. 23.

ЛАНСКАЯ Г. Г., арт.—Солянка, 1, кв. 24; тел. 4-05-91. (Мюзик-Холл).

ЛАНСКОЙ Серг. Ив., реж.—Лихов п., 2, кв. 16; т. 2-52-00. (Малый театр).

ЛАНЦМАН Мих. Марк.—Лосиноостровск, 13-я линия, 21. (Театр Революции).

ЛАНИНА Ел. Андр., арт. - Б. Каретный, 20, кв. 1. (Камерный театр).

ЛАПИН Вас. Мих.—Б. Дмитровка, 8, кв. 3. (ГОТОБ).

ЛАПИЦКИЙ Иос. Мих., реж.—Б. Дмитровка, 8/1, кв. 2.

ЛАПКОВСКИЙ Марк. Дор., арт.—Б. Козихинский, 22, кв. 29. (Моск. театр оперетты).

ЛАРГИН Петр Серг., арт.—2-я Сокольническая, 22/4, кв. 13. (МХТ).

ЛАРИН Ал-др Ив. муз.—Б. Патриарший п., 12, кв. 21. (ГОТОБ и Персимфанс).
— Конст. Никит., арт.—Спартаковская, 16, кв. 7. (Замоскв. театр).
— Ник. Павл., арт.—Станц. Никольская, Нижегр. ж. д., 1-я Линейная, дача Сверкановых. (МХТ).
— Серг. Ив., муз.—Ул. Станкевича, 15, кв. 4. (ГОТОБ).

ЛАРИОНОВ Ал-др Ив., арт. бал.—Богословский, 7, кв. 34. (ГОТОБ).
— Вас. Вас., арт.—Лопухинский п., 5, кв. 5. (Драмколлектив № 18).
— Ник. Моис., арт. бал.—3-я Мещанская ул., 36, кв. 3. (ГОТОБ).

ЛАРИОНОВА Анаст. Моис., арт. бал.—Сад.-Самотечная, 3, кв. 5. (ГОТОБ)

ЛАРКИН Петр Мих., муз.—Смитовский п., 8, кв. 12. (Оркестр Софила).

ЛАРСКИЙ Ал. Ал.—Зубовский бул., 29, кв. 6; тел. 1-96-75. (Молодой театр).
— Вас. Григ., админ.—Б. Тишинский п., 43, кв. 19.
— Ник. Мих., журн.—Сретенка, 12/2, кв. 1; т. 3-47-75.

ЛАССАР Зигмар Ив.—Уланский п., 4, кв. 20. (Опытно-героич. театр).

ЛАТЫШЕВСКИЙ Викт. Ал-др., арт.—Богословский п., 16, кв. 8; т. 5-83-80. (Театр Революции).

ЛАУБЕРГ Ирма Фед., арт.—Болотная ул., 12, кв. 222.

ЛАЦ Ян Оттов.—Ул. Мархлевского, 18, кв. 12; тел. 1-12-11. (Кино «Антей»).

ЛАЩИЛИН Лев Ал-др., арт. бал.—Пушечная, 2/6, кв. 2; тел. 5-87-23. (ГОТОБ).

ЛЕА Ел. Ал-еев., арт. бал.—Петровка, 26, кв. 107.

ЛЕБЕДЕВ Ал-др Петр., суфл.—Курсовой, 5, кв. 4. (Театр оперетты).
— Влад. Серг., муз.—1-я Тверская-Ямская, 41, кв. 18. (Камерн. театр).
— Влад. Фед., арт.—М. Левшинский п., 7, кв. 18; тел. 3-50-28. (Малый театр).
— Георг. Мих., арт.—1-й Басманный п., 10-б, кв. 16. (Студия п/у Завадского).
— Емельян Фед.—Б. Дмитровка, 3/6, кв. 20. (ГОТОБ).
— Мих. Мих., арт.—Тверской б., 7, кв. 97; тел. 5-54-87. (Профклубная маст.).
— Ник. Ал-др., кино-реж.—Кузнецкий Мост, 5/15, кв. 20. (Совкино).

ЛЕБЕДЕВА Ан. Серг.—Б. Якиманка, 7, кв. 5. (Театр им. Немировича-Данченко).
— Валент. Ник., арт.—Петровка, 26, кв. 60; т. 3-71-58. (Театр для детей).
— Евдок. Яковл., арт. хора.—Б. Спасская, 38-а, кв. 23. (Театр оперетты).
— Капит. Ив., арт.—Горлов туп., 1, кв. 2. (Деревенский театр).
— Капит. Степ., арт.—Кропоткинская, 25, кв. 8; тел. 4-28-74. («Семперантэ»).
— Людм. Мих., арт.—Усачевская, 29, кв. 105. (Драматич. балет).
— Нина Влад., арт.—Арбат, 51, кв. 68. («Синяя Блуза»).

ЛЕБЕДИНСКАЯ Марг. Ник., арт.—Успенский п., 10, кв. 14. (Театр Красн. армии).

ЛЕБЕДИНСКИЙ Ив. Петр., арт. хора.—М. Никитская, 8, кв. 2; т. 3-01-50. (ГОТОБ и Моск. вок. квартет).

ЛЕБЕДЯНЦЕВ Н. В., арт. цирка.—М. Якиманка, 24, кв. 41.

ЛЕВИДОВ Мих. Юл., литератор.—Армянский п., 13, кв. 2; тел. 1-54-21.

ЛЕВИК Бор. Вениам., пиан.—Петровка, 26, кв. 16. (Консерватория).

ЛЕВИН Евс. Изр., арт. Даев п., 6, кв. 5; т. 4-91-11. (Раб.-крест. театр).
— Ил. Ник.—Б. Бронная, 3/25, кв. 13. (Кино «Люкс»).
— Сам. Арон., муз.—Б. Головин п., 11, кв. 13. (Кино «Колосс»).
— Фед. Арк., муз.—Б. Садовая, 15, кв. 53. (Персимфанс).

ЛЕВИНА Соф. Ал-др., арт.—Савеловский п., 9, кв. 27; тел. 5-38-41. (Малый театр).
— Тат. Бор., муз.—Б. Афанасьевский, 6-а, кв. 4; т. 1-36-20. (Театр оперетты).
— Э. С., арт.—Богородское, Алымова ул., 23. (Театр «Фрайкунст»).

ЛЕВИНСКИЙ Дав. Марк., арт.—Проезд Художеств. театра, 4, кв. 1. (Театр им. МОСПС).

ЛЕВИТАС Евг. Макс., арт.—Ул. Станкевича, 12, кв. 1; тел. 2-95-98. (Госет).

ЛЕВИТЕС Бор. Ис. (**Б. Лев**), журналист.—Гусятников п., 3/1, кв. 26, тел. 3-78-08.
— Фил. Ис.—Гусятников п., 3, кв. 21, тел. 3-93-33. (Худож.-инструкт. театр).

ЛЕВИТСКАЯ Верон. Влад., концертн. пев.—Б. Знаменский, 2, кв. 9; т. 3-22-31.

ЛЕВИТУС Влад., Абр., арт.—Кудринский п., 1, кв. 3; т. 3-08-07. («Синяя Блуза»).

ЛЕВИЦКАЯ Анна Георг., арт. хора.—Ул. Воровского, 36, кв. 1. (Театр оперетты).

ЛЕВИЦКАЯ Викт. Серг., пиан. — Лялин п., 14, кв. 8.

ЛЕВИЦКИЙ Ал-ей Андр., кино опер.— Б. Козихинский п., 12, кв. 18. (Совкино).

ЛЕВКАССИ Игн. Сем., пиан.—Леонтьевский п., 2, кв. 24; т. 4-41-44.

ЛЕВЧЕНКО А. Д., муз.—Ул. Воровского, 26, кв. 18; тел. 4-55-72.

ЛЕВШИНА Анаст. Ал-др., арт.—Гранатный п., 1, кв 9; т. 5-37-55. (Театр «Семперантэ»).

ЛЕЗИНА-АЛЬТГАУЗЕН Над. Герм., арт. —Покровка, 19, кв. 3; тел. 4-18-77. (Камерная опера).

ЛЕЗНЕР Ал-др Петр., гармонист.—Каляевская, 10, кв. 7.

ЛЕЙВИН Дав. Мих., муз.—Дмитровский п., 11, кв. 9. (Кино «Колосс»).

ЛЕЙКИНА В. Р., арт.—Ул. Герцена, 33, кв. 21; тел. 4-90-72. (Мюзик-Холл).

ЛЕЙН Мих. Льв., арт.—4-я Тверская-Ямская, 24, кв. 24. (Реалистич. театр).

ЛЕКАЕ Гавр. Гавр., муз. мастер.—Фурманный п., 18, кв. 16.

ЛЕКАРЕВ Валер. Петр., арт.—Ремизовский п., 4, кв. 16. (Театр. маст. им. Ермоловой).

ЛЕКОК Мар. Экзокуст., арт. эстрады.— М. Тишинский, 24, кв. 9; т. 5-35-18.

— Мих. Алекс., арт. эстрады.—М. Тишинский п., 24, кв. 9; тел. 5-35-18.

ЛЕМБЕРГ Ал-др Григ., кино-операт.— Солянка, 9, кв. 4; тел. 4-65-39.

ЛЕМИНСКАЯ Вера Андр., преп. пения.— Ольховская, 69, кв. 2. (Муз. техн. им. Стравинского).

ЛЕММ Зин. Григ., пом. реж.—Ул. Герцена, 24, кв. 9. (МХТ 2-й).

ЛЕММЛЕЙН Ал-др Григ., арт.—Ул. Герцена, 24, кв. 9. (Детск. передвижн. театр).

ЛЕМПЕРТ Л. М., арт.—Кривоколенный п., 5, кв. 18; тел. 3-79-04. (Мюзик-Холл).

ЛЕНГОЛЬД Евг. Владим., арт. бал.—Б. Афанасьевский п., 32, кв. 8; тел. 5-74 51. (ГОТОБ).

ЛЕНИН Мих. Франц., заслуж. арт.—Серебряный п., 4, кв. 5; тел. 5-84-20. (Малый театр).

ЛЕНСКАЯ Ек. Влад., арт.—Тверской бул., 9, кв. 26. (Театр Революции).

— Ек. Григ., арт.—Электрический п., 3, кв. 163; тел. 3-69-46. («Синяя Блуза»).

— Ел. Дм., арт. бал.—Каретный Ряд, 3, кв. 3; тел. 1-38-66.

— Тат. Мих., арт. бал.—Староконюшенный п., 35, кв. 2; тел. 2-32-12.

ЛЕНСКАЯ-КЛАВДИНА Кл. Ал-др., арт.— Глинищевский п., 6, кв. 29. (Оперетта Буфф).

ЛЕНСКИЙ Ал-ей Ив., арт. драмы.—Лучников п., 5, кв. 7; тел. 3-78-34.

— Ал-ей Петр., админ.—Плющиха, 11, кв. 7; тел. 4-85-77.

— Леон. Петр. — Плющиха, 11, кв. 7. (Деревенский театр УМЗП).

ЛЕНТУЛОВ Арист. Вас., художн.—Б. Козихинский п., 27, кв. 10; тел. 55-97.

ЛЕНЦ Як. Моис., арт.—Скатертный п., 20, кв. 4; тел. 1-38-50. (Оперетта-Буфф).

ЛЕОМАРО Владисл. Вацл., арт. цирка.— М. Бронная, 20, кв. 28.

ЛЕОНЕНКО Вера Мих., арт.—Малаховка, Новый просп., 2. (Театр для детей).

ЛЕОНИДОВ Леон. Мир., народн. арт.— Брюсовский, 17, кв. 5; тел. 2-01-18. (МХТ).

— Ол. Леонид., литератор.—Денежный п., 12, кв. 7; т. 2-67-21. («Межрабпом-фильм»).

ЛЕОНИДОВА Нина Евг.,—Чистопрудный б., 3 кв. 4; т. 2-83-17. (Студия Малого театра).

ЛЕОНОВ Ал-ей Ник., арт. цирка.—Чухинский туп., 9, кв. 8.

— Вас. Вас., муз., засл. арт.—Ул. Адлера, 7, кв. 143. (ГОТОБ).

— Лев. Григ.—Б. Головин п., 11, кв. 42. («Квинтет им. Архивариуса»).

— Ник Ив., муз.—Долгий п., 8/1, кв. 23. (ГОТОБ).

ЛЕОНТОВСКИЙ-ШОКОРОВ Влад. Дм., арт. бал.—3-я Мещанская, 47, кв. 35. (ГОТОБ).

ЛЕОНТЬЕВ Петр. Ив., арт. драмы.—Лихов п., 2/3, кв. 5; т. 5-65-35.

— Як. Леокт.—Померанцев п., 8, кв. 1; т. 4-42-71. (Студия Малого театра).

ЛЕПКОВСКИЙ Евг. Арк., заслуж. арт.— Армянский п., 9, кв. 38; тел. 4-06-38. (Театр им. МОСПС).

ЛЕР Леон. Мих.—Б. Козихинский п., 4, кв. 13; тел. 2-64-62. (Театр Дома печати).

— Мариана Иос., пиан.—3-я Тверская-Ямская, 12, кв. 35; тел. 4-92-28. (Театр Дома печати).

ЛЕРМАН Лев Дан., муз.—Остоженка, 1, кв. 22. (ГОТОБ).

ЛЕРНЕР Н. Н., драматург.—Ермолаевский п., 27, кв. 6; тел. 3-01-42.

ЛЕСКЕС Люсиена Ильин., арт. цирка.— М. Бронная, 2, кв. 4.

ЛЕСЛИ Плат. Влад., пом. реж.—Южинский п., 12, кв. 8; т. 4-26-19. (МХТ).

ЛЕСНОВСКИЙ Ал-др Ив., пом. реж.—4-я Мещанская, 1/17, кв. 11. (ГОТОБ).
ЛЕСС Люб. Лаз., арт.—Тверской бул., 20, кв. 27. (Театр им. Мейерхольда).
ЛЕТОВ Ал-ей Серг., арт.—Сретенский б., 6, кв. 37; тел. 1-90-26. (Замоскв. театр).
ЛЕХТ Фридр. Карл.—Тверская, 44, кв. 3-а; тел. 4-09-80. (Театр им. Станиславского).
ЛЕЦКЕС Ил. Григ., муз.—Покровка, 31. кв. 27; тел. 1-39-82. (2-й раб. кинотеатр).
ЛЕЩИНСКАЯ Ел. Каз., арт.—Тверской бульв., 17, кв. 1. («Театр драмы-комедии»).
— Лид. Ник., художн.—Никитский бул., 25, кв. 9. (ГОТОБ).
— Мар. Исаак., арт.—Варварка, 24, кв. 9. (Театр им. Немировича-Данченко).
ЛИБАКОВ Мих. Вад., арт.—М. Дмитровка, 8, кв. 33. (МХТ 2-й).
ЛИБЕДИНСКИЙ Лев. Ник.—Б. Гнездниковский, 10, кв. 712. (ВАМП).
ЛИВАНОВ Бор. Ник., арт.—Б. Конюшковский п., 25, кв. 3; тел. 5-76-25. (МХТ).
ЛИГЕН Евг. Бор.—Леонтьевский п., 6, кв. 3; тел. 4-23-89. (Театр им. Станиславского).
ЛИГОШИН Влад. Григ., арт.—Арбат, 18, кв. 2. (Опытно-героич. театр).
ЛИДАРСКИЙ Анат. Як., арт.—Каретный Ряд, 3; тел. 5-61-34. (Театр им. МОСПС).
ЛИЗИНСКИЙ Сем. Анат., арт.—Армянский п., 9, кв. 34. (Раб.-кр. театр).
ЛИЛИНА Елиз. Ник., арт.—Сытинский п., 7, кв. 28; т. 4-17-60. (Нов. драм. театр).
— Зин. Андр., арт.—4-я Тверская-Ямская, 24, кв. 24. (Реалистич. театр).
— Мар. Петр., заслуж. арт.—Брюсовский п., 17; т. 1-52-27. (МХТ).
ЛИНЕЦКАЯ Мар. Ис., худож. чтица.—Никитский бул. 12, кв. 136; тел. 4-56-35.
ЛИПАЕВ Ив. Вас., заслуж. арт.—Тихвинский п., 9, кв. 13. (ГОТОБ).
ЛИПКОВСКИЙ Як. Матв., арт.—3-й Николощеповский п., 6, кв. 2. («Синяя Блуза»).
ЛИПМАН Дав. Як., арт.—Люсиновская, 15, кв. 10; тел. 3-87-22. (Театр Революции).
ЛИСТОВ Конст. Як., муз.—Воздвиженка, 20, кв. 21. (Театр Дома Печати).
ЛИТВАК Ал-др Иос.—Станц. Перово, ул. Плеханова, 4, кв. 7. (Театр им. Немировича-Данченко).
ЛИТВИНОВ Ал-др Арк., кино-реж.—М. Сухаревская пл., 6, кв. 25. (Совкино).
— Георг. Арк., арт.—Сущевский туп., 13, кв. 11. (Малый театр).
— Ник. Георг., арт.—1-й Николощеповский п., 3, кв. 9. (Театр им. МОСПС).
— Петр Георг., арт.—1-й Обыденский п., 5, кв. 5. (Театр им. Станиславского).
ЛИТИНСКИЙ Генр. Ихелев.—Б. Ордынка, 59, кв. 15. (Консерват.).
ЛИТОВСКИЙ Осаф Сем., журн.—Тверская, 38, кв. 273; тел. 34-61.
ЛИТОВЦЕВА Вера Болесл., концертн. пев.—Александровская ул., 17, кв. 8; тел. 4-07-27.
— Нина Ник., реж.—Брюсовский п., 17, кв. 10; т. 63-77. (МХТ).
ЛИТРОВ Бор. Наз., пом. реж.—Тверской-Ямской п., 10, кв. 14. (Передв. театр УМЗП).
ЛИТУС Ив. Ник.—Последний п., 23, кв. 6. (Кино «Спартак»).
ЛИФАНОВ Бор. Ник., арт.—Лесная, 55, кв. 26. (МХТ).
ЛИФШИЦ Д. М., муз.—Сад.-Кудринская, 19, кв. 8; тел. 69-15. (Оркестр Облпроса).
— Марк. Григ.—Леонтьевский п., 2-а, кв. 12; т. 5-36-95. (Директор театра оперетты).
— Сем. Як.—Б. Бронная, 6, кв. 3; тел. 1-64-37. (Консерватория).
ЛИХАЧЕВ Вас. Ил., арт. драмы.—Петровка, 23, кв. 54; т. 1-63-26.
— Иринарх Фед., театр. админ.—Собачья площадка, 10, кв. 3; тел. 5-47-64.
— Мих. Ем., арт. бал.—Трубная ул., 2/20, кв. 10.
ЛИХАЧЕВА Мар. Ник., арт.—М. Власьевский п., 7, кв. 12. (Театр «Комедия»).
ЛИХТЕНШТЕЙН Мозес Дав., арт.—Кропоткинская, 29, кв. 6; т. 2-35-52. (Театр «Фрайкунст»).
ЛИШИН Мих. Еф., арт.—Мыльников п., 19, кв. 5; тел. 1-80-48. (Театр Революции).
ЛОБАНОВ Ал-др Коз., муз.—Кадашевская наб., 10, кв. 8; тел. 2-12-06. (Театр им. Станиславского и Персимфанс).
— Андр. Мих., арт. и реж.—Б. Знаменский, 2, кв. 14. (Студия п/у Завадского и театр. маст. ГАХН).
— Ив. Петр., арт. драмы.—Лубянский пр., 18, кв. 41; тел. 5-36-37.
ЛОБАНОВА Ал-дра Ив., пиан.—Брянский вокзал, жел. дор. дом 8, кв. 4; тел. 3-30-90 доб. 1-12. (Кино «Люкс»).

ЛОБАЧЕВ Григ. Григ., муз.—М. Дровяной п., 4, кв. 10; тел. 85-59. («Синяя Блуза»).
ЛОБАШКОВ Ив. Ник.—Б. Левшинский п., 8-а, кв. 16. (Театр им. Вахтангова).
ЛОБЫСЕВИЧ Вера Ал-др.—Б. Дмитровка, 23, кв. 14. (Студия Малого театра).
ЛОВКЕВИЧ Мих. Ал-др., арт.—Калужское шоссе, 3, кв. 1. (Профклубн. маст.).
ЛОГИНОВ Андр. Вас., арт.—Новинский бул., 16, кв. 45. (Театр им. Мейерхольда).
— Конст. Ник., художн. — Никитский бул., 15, кв. 6.
ЛОГИНОВА Ел. Вас., арт.—Александровская ул., 38, кв. 164. (Театр им. Мейерхольда).
ЛОЙТЕР Наум Бор., реж.—Столешников п., 14, кв. 15; т. 4-18-50.
— Эфр. Бор., реж.—Успенский п., 10, кв. 15; тел. 1-88-94. (Театр импровизации).
ЛОКШИНА Хеся Ал-др., реж.—Б. Патриарший п., 4, кв. 8; т. 4-51-19.
ЛОНСКИЙ Ал-др Фед., арт. бал.—Ст. Конюшковский п., 5, кв. 33; т. 4-38-00.
ЛОПАТИН Серг. Генн., арт.—Еропкинский, 16, кв. 9; т. 5-27-96. (МХТ).
ЛОПАТИНА Валент. Ник., арт. — Арбат, 18, кв. 2. (Опытно-героич. театр).
ЛОПУХОВ Петр Никит., пом. реж.—Верхн. Красносельская, 32, кв. 29. (Реалистический театр).
ЛОПШИЦ Ноэль Як., муз. — Южинский п., 10. (Кино «Колосс»).
ЛОРАН Юр. Ник., арт. — Трубниковский п., 36, кв. 5-а; т. 4-74-26. (Театр им. Станиславского).
ЛОРЕНЦО Бор. Як., журн. — Петровка, 23, кв. 54; тел. 1-63-26. («Вечерняя Москва»).
ЛОРИНА Ан. Арн., арт. оперы. —М. Палашевский п., 4, кв. 5; т. 2-76-24.
ЛОРСКАЯ Ол. Капитон., арт.—Патриарш. пруды, 12, кв. 5; тел. 4-28-76. (Театр «Комедия»).
ЛОСЕВ Ал-ей Фед., проф. муз.—Воздвиженка, 13, кв. 12; тел. 2-97-48. (Консерватория).
ЛОССЕ Георг. Ал-еев., арт.—Пл. Свердлова, 3, комн. 28. (Ансамбль им. В. Майя).
ЛУБЕНЦОВ Вас. Никит., арт. оперы. — Б. Дмитровка, 2, кв. 2. (ГОТОБ).
ЛУЖЕЦКИЙ Вас. Андр., художн.—Б. Грузинская, 18, кв. 7. (ГОТОБ).
ЛУЖСКИЙ Вас. Вас., заслуж. арт. — М. Власьевский п., 9-а, кв. 2; т. 3-61-16. (МХТ).
ЛУЗИНОВА Ол. Ал-др., муз. — Хамовнический плац, 2, кв. 34; тел. 5-96-29.
ЛУКАВИХИН Ник. Ив., балалаечник.—Машков п., 5, кв. 14; тел. 60-69.
ЛУКАНИНА Нина Конст., арт. — Пушкарев п., 6, кв. 3. (Камерный театр).
ЛУКАШЕВИЧ Тат. Ник., кино-реж.—2-я Тверская-Ямская, 29, кв. 1. («Межрабпом-фильм»).
ЛУКИН Влад. Ив., арт. — Барабановский п., 7, кв. 2; тел. 4-13-18. («Синяя Блуза»).
— Григ. Григ., муз.—Собачья площадка, 12, кв. 2; тел. 5-77-62. («Персимфанс»).
— Лев Ив., балетмейстер.—Новинский бул., 16, кв. 13. (Театр Красной армии).
— Ник. Гр.—Черкизово, Некрасовская, 55, кв. 3. (Центропосредрабис).
ЛУКОВСКИЙ Григ. Вен., арт. — Гоголевский бул., 21, кв. 30. (Госет).
ЛУКОМСКИЙ Леоп. Генр., пиан. — Б. Афанасьевский п., 36, кв. 12; тел. 2-38 19. (Консерват.).
ЛУКЬЯНОВ Ал-др Павл., арт.—Ново-Девичий монаст., корп. 13, кв. 60. (Театр Революции).
— Леон. Льв., реж.—Тверской бул., 23. (Камерный театр).
— Ник. Георг., арт.—Ботанический п., 7, кв. 46. (Драмколлектив № 31).
ЛУКЬЯНОВА Ек. Гр.—Кр. Пресня, 23-а, кв. 1. (Кино «Горн»).
ЛУНАЧАРСКАЯ Соф. Ник.—Каляевская, 17, кв. 2; тел. 4-44-95. (Педагогич. театр).
ЛУНАЧАРСКИЙ Анат. Вас.—Денежный п., 9-а, кв. 1; тел. 2-84-21.
ЛУНДЫШЕВА Ел. Фед., арт.—Пл. Ногина, 4-й Дом Союзов, комн., 35; т. 4-27-78. (Таатр б. Корш).
ЛУНЦ Ел. Ал-др., муз. — Воронцовская, 21, кв. 19; тел. 5-05-12. (ГОТОБ).
ЛУРЬЕ Исаак Григ., арт. — Ул. Станкевича, 12, кв. 2. (Госет).
ЛУТОВ Серг. Мих., арт. цирка.—Лосиноостровск, Советский п., д. Рябушева.
ЛУХАНИН Андр. Ив., арт. хора. — Страстной бул., 2, кв. 1. (ГОТОБ).
ЛУЦЕНКО Ник. Ал-еев., муз. — Красная Пресня, 36, кв. 72. (Театр Дома Печати).
ЛУЦКИЙ Мих. Наум., муз. — Петровка, 19, кв. 42; тел. 1-72-10. (Персимфанс и квартет им. Глиера).
ЛУЧИНИН Петр Петр., реж. драмы.—Леонтьевский п., 2-а, кв. 3; т. 4-52-39.
ЛУЧИНСКАЯ Над. Ал-др., арт.— Леонтьевский п., 20, кв. 12; тел. 5-36-95. (Передвижн. театр УМЗП).

ЛУЧИШКИН Серг. Ал-еев.—Калашный п., 9, кв. 5; тел. 4-42-79. (Проекц. театр).

ЛЫЗЛОВ Пав. Ник., арт. — 2-й Кобыльский туп., 5, кв. 13. («Театр драмы и комедии»).

ЛЫСЕНКО Бор. Ив., арт. бал.—Гагаринский п., 1, кв. 17.

ЛЫСЫЙ Стан. Вик., муз. — В. Красносельская, 11/1, кв. 2. (ГОТОБ).

ЛЫТКИНА Ал-дра Ник., арт. — Б. Сухаревский п., 15, кв. 6; тел. 2-42-62. (Малый театр).

ЛЫЧЕВ Ник. Ник., гармонист.—М. Власьевский п., 12, кв. 14.

ЛЬВОВ Мих. Льв., арт.—М. Никитская, 14, кв. 15; тел. 38-56. (Камерная опера).

— Ник. Ал-еев.—Новинский бул., 113, кв. 2; т. 41-82. (МХТ).

— Ник. Ив., режисс.—Сивцев Вражек, 20, кв. 37. (Реалистич. театр).

ЛЬВОВА Вера Конст., арт.—Б. Левшинский п., 8-а, кв. 3. (Театр им. Вахтангова).

ЛЮБАНСКАЯ Нат. Дм.—Б. Николопесковский п., 13, кв. 19; тел. 4-21-39. (Театр им. Станиславского).

ЛЮБАРСКИЙ С. З., муз.—Никитский бул. 15, кв. 11. (Кино «Арбатский Арс»).

ЛЮБИМОВ Ал-др Вас., муз.—Таганская, 43/45, кв. 2. («Синяя Блуза»).

— Ал-др Сем.—Покровский бул., 14, кв. 21; тел. 4-82-06. (Реалистич. театр).

— Бор. Серг., арт.—Петропавловский п., 4, кв. 8. (Театр им. Станиславского).

— Григ. Павл., заслуж. арт.—М. Якиманка, 19, кв. 4; тел. 4-81-17. (Консерватория, Гос. оркестр народн. инструм.).

— Лев Влад., пиан.—Трубниковский п., 13, кв. 6; т. 81-22. (Театр им. Станиславского).

— Фед. Ив., арт. бал.—Житная, 25, кв. 5; тел. 3-08-29.

ЛЮБИМОВ-ЛАНСКОЙ Евс. Ос., заслуж. арт.—1-я Тверская-Ямская, 26, кв. 4; тел. 5-61-36. (Директор театра им. МОСПС).

ЛЮБИЦКИЙ Юл. Лаз.—Столешников п., 9, кв. 10; тел. 3-68-09.

ЛЮБЛИНСКИЙ Адольф Ноев., муз.—Остоженка, 18, кв. 1. (ГОТОБ и Персимфанс).

ЛЮБОВ Ал-др Моис., арт.—Васильевская ул., 5, кв. 8. (Мюзик-Холл).

ЛЮБОШИЦ Анна Саул., муз.—Арбат, 53, кв. 22; тел. 2-46-78.

ЛЮЗОР А. М., арт. цирка.—Б. Афанасьевский, 30, кв. 7.

— Л. С., арт. цирка.—Институтский п., 16, кв. 3.

ЛЮМИНАРСКАЯ П. А., арт.—Рождественский бул., 11, кв. 4; тел. 4-06-16. (Театр им. Горького).

— Мар. Ал-еев., арт.—Рождественский бул., 11, кв. 4; тел. 4-06-16.

ЛЮМИНАРСКИЙ Вас. Ал-еев., арт. оперы.—Рождественский бул., 9, кв. 15; (ГОТОБ).

— Петр Ал-еев., пиан.—Ново-Девичий мон., 17-й корпус, кв. 89-в.

ЛЮЦЕ Влад. Влад., реж.—Лобковский п., 4, кв. 6.

ЛЯДОВА Нина Влад., арт.—Новослободская, 25, кв. 9; т. 1-69-66. (Дереневский театр УМЗП).

ЛЯМШИНА Там. Ал-еев., арт.—Покровка, 2, кв. 23; тел. 5-95-71. (Театр им. Немировича-Данченко).

ЛЯПИДЕВСКАЯ Тат. Сем.—Старая площадь, 5/8, кв. 57. (Студия Малого театра).

ЛЯСС Берта Альб., арт.—Староконюшенный, 39, кв. 9; тел. 4-28-02. (Театр им. Немировича-Данченко).

ЛЯ-ТУШ Вероника Карл., арт.—Кривоколенный п., 14, кв. 45; тел. 4-60-68. (Театр им. Немировича-Данченко).

ЛЯУДАНСКАЯ Елиз. Влад., арт.—Б. Левшинский п., 8-а, кв. 35. (Театр им. Вахтангова).

ЛЯХОВИЧ Абр. Моис., муз.—3-я Мещанская, 35, кв. 12; тел. 4-11-74. (Театр Сатиры).

МАЕВСКАЯ Ал-дра Фед., рассказч.—Никитский бул., 12-а, кв. 20-а.

МАЗАНОВ Ал-др Роман., муз.—Самарский п., 20, кв. 7. (Кино «Колосс»).

МАЗЕЛЬ Зундель Моис., муз.—Никитский бул., 6, кв. 23; тел. 3-36-27. (ГОТОБ).

МАЗИН Ив. Ал-др.—Никитский бул., 6, кв. 26/27; тел. 4-85-25. (Предс. Моск. Пролеткульта).

МАЗУР Адель Макс., арт.—Трехпрудный п., 11/13, кв. 137; тел. 4-22-26. (Госет).

МАЗУРОВА Ек. Як., арт.—Земляной Вал 44, кв. 5. (Театр «Семперантэ»).

МАЙ Валент. Григ., арт. балета.—Луков п., 5, кв. 3.

МАЙДЛЬ-ДВОРЯНИНОВА Людм. Владисл., арт. хора.—Семинарский туп., 3, кв. 5. (ГОТОБ).

МАЙДЫКОВСКАЯ Раиса Ник., арт.—М. Дорогомиловская, 6, кв. 23/24. («Синяя Блуза»).

МАЙЗЕЛЬ Влад. Ник., арт.—Б. Тишинский п., 40, кв. 53. (Худож.-инструкт. театр).

МАЙОРОВ Ив. Никит., муз.—Мясницкая, 24, кв. 97. (Оркестр Софила).
- Петр. Дм., муз.—Старопименовский п., 4, кв. 2. (Театр оперетты).

МАЙОФИС Григ. Ефим., арт. оперы.—Новослободская, 52, кв. 32; т. 47-43.

МАЙСУС Над. Фадд., арт.—Петровка, 17, кв. 71. (Оперетта-Буфф).

МАЙЯ Вера Влад.—Новопресненский п., 5-а, кв. 1; тел. 2-22-91. (Ансамбль им. В. Майя).

МАКАРЕВСКАЯ Ан. Дм., арт. драмы.—Каляевская, 23, флиг. 3, кв. 9.

МАКАРЕСКО Ив. Ив., арт. цирка.—Старомонетный п., 14, кв. 19; тел. 99-66.

МАКАРОВ А. Д., пиан.—Лубянский пр., 3, кв. 51; тел. 5-75-26.
- Мих. Як., гармонист.—Новинский бул., 32, кв. 45. (Театр Мейерхольда).
- Род. Род., художн.—Кривоколенный п., 8, кв. 5. (ГОТОБ).
- С. В., муз.—Бауманская, 31, кв. 58; тел. 3-50-72. (Оркестр Облпроса).

МАКАРОВА Вера Вас., арт.—Тверская, 18, кв. 4. (Малый театр).

МАКАРОВА Вера Серг., арт.—Гоголевский бул., 29, кв. 35; тел. 3-45-37. (Театр им. Вахтангова).

МАКАРОВА-МАСЛОВА Над. Серг.—Еропкинский п., 4, кв. 4. (Студия п/у Завадского).

МАКАРОВА-ШЕВЧЕНКО Вера Вас., арт. оперы.—Б. Кисловский п., 4, кв. 12; тел. 2-24-60.

МАКЕДОНСКИЙ Конст. Ив., арт.—2-й Лесной п., 24, кв. 12. (Студия п/у Завадского).

МАКЕЕВ Ник. Андр., муз.—Божедомский п., 4, кв. 6. (Театр оперетты).

МАКОВСКАЯ Лид. Юл., арт. бал.—Б. Молчановка, 18, кв. 5; тел. 2-89-88. (Театр оперетты).

МАКСАКОВ Влад. Ос., юмор.—Порядковый п., 4-а, кв. 3.

МАКСАКОВА Мар. Петр., арт. оперы.—Банковский п., 2, кв. 10; т. 5-05-03. (ГОТОБ).

МАКСИМОВ Пав. Георг., арт.—Оружейный п., 39-а, кв. 9; тел. 4-91-19. (Театр Красной армии).
- Серг. Ал-др.—Тверская, 37, кв. 34; тел. 2-51-18. (Кино «Артес»).
- Серг. Макс., арт.—Б. Южинский п., 9, кв. 5. (Молодой театр).

МАКСТМАН Сарра Еф., муз.—1-й Переведенский п., 8, кв. 9; т. 1-12-43.

МАКШЕЕВ Ник. Алек., арт.—2-й Неопалимовский п., 3, кв. 1. (Театр. маст. им. Ермоловой).

МАКУХИН Евг. Ник., пиан.—Петровка, 10, кв. 2; тел. 3-16-09. (Старинный театр).

МАЛАХОВ Каз. Людв., арт.—Сивцев Вражек, 11, кв. 2; т. 75-51. (Мюзик-Холл).

МАЛАХОВА Зин. Ал-др., арт.—Карманницкий, 4, кв. 1. (МХТ 2-й).

МАЛЕВИНСКИЙ Влад. Ник., муз.—Богословский п., 7, кв. 8. (Санпг.-агитац. театр).

МАЛЕК Петр Мартын., арт.—Симоново, Восточный пр., 30, кв. 8. (Театр Пролеткульта).

МАЛЕНКОВА Над. Ив., арт.—Госпитальная, 12, кв. 7. (Театр Пролеткульта).

МАЛИЕВА Нина Артем.—Глазовский п., 12, кв. 26. (Маст. художеств. сказа).

МАЛИКОВ Вас. Ив., юмор.—Ул. Фридриха Адлера, 10, кв. 6; т. 3-06-98.

МАЛИНИН Ал-др Як., муз.—Покровские Вор., Лепехинский туп., 2, кв. 2; т. 76-77. (Кино «Искра»).
- Бор. Ал-еев., концерт. пев.—Старослободская ул., 43, кв. 10.

МАЛИНОВСКАЯ Вера Степ., кино-арт.—Кузнецкий Мост, 1, кв. 6; т. 2-66-93.
- Гал. Ник., арт.—Арбат, 35, кв. 21; т. 83-85. (Профклубн. маст.).
- Соф. Ал-др.—М. Каретный п., 5, кв. 2; тел. 84-75. (Театр «Красный Петрушка»).

МАЛКИН Бор. Фед.—Мамоновский п., 12, кв. 20; тел. 2-08-42. («Межрабпом-фильм»).

МАЛКИНА Вера Ал-др., арт. балета.—Сад.-Каретная, 20, кв. 46.

МАЛКУС Марк Львов., пиан.—Токмаков п., 10, кв. 10; т. 4-19-88.

МАЛОВ Макс. Як.—2-я Брестская, 33, кв. 20; т. 4-72-90. (Оркестр гармонистов).

МАЛОЙ Ник. Вас., арт.—М. Николопес. ковский п., 7, кв. 2. (Камерн. театр).

МАЛОЛЕТКОВ Бор. Серг., арт.—Б. Якиманка, 1-й Бабьегородский п., 12, кв. 14. (МХТ).

МАЛУКОВА Ел. Филим., арт.—Полуэктов п., 7, кв. 23. (Передвижн. театр Пролеткульта).

МАЛЫГИНА Клавд. Вас., арт. балета.—1-я ул. Бебеля, 34, кв. 6.

МАЛЫШЕВ Влад. Ал-еев., арт. оперы.—Б. Дмитровка, 9, кв. 20. (ГОТОБ).
- Корнелий Ив., админ.—1-я Мещанская, 32. (Радиотеатр).

МАЛЫШЕВА Ол. Еф., арт.—Курсовой п., 1, кв. 28; т. 2-16-45. (Малый театр).

МАЛЬКОВА Кс. Арк., арт.—Каланчевская ул., 4, кв. 16; т. 2-04-33. (Театр им. Станиславского).

МАЛЬЦЕВА Ек. Ал-еев.—Чудовка, 18, кв. 2. (Консерватория).
- Ел. Аф., укр. пев.—Петровские линии, 2, комн. 457; тел. 3-27-44 доб. 59.

МАЛЬЦЕВА Тат. Павл., арт. Петровка, 17, кв. 29; тел. 2-78-95. (Театр им. Мейерхольда).

МАЛЮТИН Евг. Ник., професс. пения.—Трубниковский п., 11, кв. 14; тел. 4-20-29.

МАМОНОВА Ан. Ал., арт. цирка.—Варварская пл., 25, кв. 32.

МАМУРОВСКИЙ Ал-др Сем., рассказчик.—М. Афанасьевский, п., 4, кв. 11; тел. 3-59-84.

МАНГИТ Нина Мих., арт.—Арбат, 6, кв. 6. (Театр для детей).

МАНИБАЕВ Валент. Мих., арт. драмы.—4-я Тверская-Ямская, 20, кв. 62.

МАННЕС Герм. Бор., арт.—Ул. Станкевича, 12, кв 1; т. 2-95-98

МАНСУР Люб. Мих., арт.—8-я Сокольничья, 28, кв. 6. (Камерный театр).

МАНСУРОВА Цец. Львов., арт.—Б. Левшинский п., 8-а, кв. 17. (Театр им. Вахтангова).

МАНУЙЛОВА Ал-дра Ак., арт. хора.—Ул. Герцена, 13, Консерватория, кв. 1; тел. 4-60-62. (ГОТОБ).

МАНЦЕВИЧ Иос. Иос.—Антипьевский п., 10, кв. 8. (УМЗП).

МАНЫШАВИН Ив. Ив., арт. оперы.—Ул. Фридриха Адлера, 7, кв. 176.

МАНЬКОВСКАЯ Ванда Стан., муз.—М. Афанасьевский п., 6, кв. 5; тел. 3-60-12.

МАРГОЛИН Сам. Акиб., реж. и литерат.—Б. Левшинский п., 8-а, кв. 30.

— Мирон Мих., арт. балета.—Покровский бул., 8, кв. 13.

МАРГОЛИНА Мирра Ар., концертн. пев.—Остоженка, 1, кв. 2; тел. 4-16-02.

МАРЕЦКАЯ Вера Петр., арт.—Мансуровский п., 3, кв. 1; т. 2-46-33. (Студия п/у Завадского).

МАРИАНИ Бор. Викент., пом. реж.—5-я Тверская-Ямская, 36/10, кв. 14 (Драмколлектив № 27).

МАРИНА Нина Ив., арт.—Ул. Фридриха Адлера, 7, кв. 147. (МХТ).

МАРИО Ив. Дм., арт. цирка.—Дорогомилово, 1-я Бородинская, 15/8, кв. 21.

МАРИС Стелла Ал-др., арт. бал.—Б. Грузинская, 30, кв. 13.

МАРКИЗОВ Бор. Конст., админ.—Солянка, 1, кв. 158; тел. 5-68-44. (Студия Малого театра).

МАРКОВ Пав. Ал-др., литер.—Хомутовский, туп., 12, кв. 8; т. 41-87. (МХТ).

— Серг. Ив., арт.—3-й Самотечный п., 10, кв. 39. («Синяя Блуза»).

МАРКС Гал. Конст., арт.—Скатертный п., 15, кв. 15; т. 4-08-58. (МХТ 2-й).

МАРСЕЛЛО Жакино, гармонист.—Лозовский п., 8, кв. 1.

МАРТИНСОН Серг. Ал-др., арт.—Ул. Герцена, 19. (Театр Революции).

МАРТОВА Марта Андр., арт. эстрады.—Кривоарбатский п., 4, кв. 12; тел. 1-54 45.

МАРТЫНОВ Ал-др Вас., художник.—Мясницкая, 21, кв. 87.

— Ник. Георг., арт.—Просвирнин п., 9, кв. 5. («Синяя Блуза»).

— Петр Петр., арт.—Новослободская, Горлов туп., 1, кв. 2. (Деревенский театр УМЗП).

МАРТЫНОВА Ал-дра Матв., арт.—Б. Палашевский п., 1, кв. 61; тел. 2-48-84. (Драматич. балет).

— Ел. Ив.—Нов. Басманная, 14, кв. 20; тел. 1-87-60 доб. 2-14. (Современный театр).

— Нина Ив., арт.—Ленинградское ш., 100. (Замоскворецкий театр).

— Ол. Мих., арт бал.—Брюсовский п., 11, кв. 7. (ГОТОБ).

МАРТЬЯНОВА Валент. Ив., арт.—Тверская, 13, комн. 4; т. 2-94-33 и 2-36-98. (Педагогич. театр).

МАРУТА Влад. Вас., арт.—4-я Тверская-Ямская, 12, кв. 19. (Театр. маст. ГАХН).

МАРУТАЕВА Мар. Конст., арт.—Тверская, 33, кв. 2; тел. 30-33. (Малый театр).

МАРЦИНЯК Мих. Арк., арт. хора.—Сытинский п., 5/10, кв. 11. (ГОТОБ).

МАРЧАЛОВА Ан. Дан., камерн. пев.—1-я Мещанская, 32.

МАРЧЕВСКАЯ Зоя Влад., арт. оперы.—Богословский п., 7, кв. 27; тел. 4-54-51.

МАРЧЕНКО Варв. Марк., арт.—Тверская, 29, кв. 52, тел. 2-12-47. (Театр Революции).

МАРЧЕНКОВ Дм. Ник., арт. оперы.—Мерзляковский п., 15, кв. 8; тел. 2-84-63. (ГОТОБ).

МАРЫЧЕВА Соф. Фед., арт. бал.—1-я Тверская-Ямская, 59, кв. 2; тел. 5-25-87. (ГОТОБ).

МАРЬИН Арк. Ал-еев., арт.—Оружейный п., 27, кв. 1; т. 3-17-31. (Театр б. Корш).

МАРЬЯСИН Лаз. Сем., муз.—Скатертный п., 14, кв. 2; т. 92-65. (Оркестр Софила).

МАСЛАЦОВ Влад. Ал-др, арт.—Петр.-Разумовское, 1-я Задняя ул., 1. (Театр Мейерхольда).

МАСЛЕННИКОВА Ант. Вас., арт.—Б. Спасская, 41, кв. 20. (Худож.-инструкт. театр).

МАСЛИХ Бор. Карл., арт.—Ст. Пушкино, Добролюбовская ул., 9. (Передвижн. театр Пролеткульта).

МАСЛОВА Анна Вас., арт.—4-я Тверская-Ямская, 29, кв. 8. (Театр Революции).

МАСЛОВА-РУБАНОВА Клавдия Дм., арт. оперы.—Б. Богородская ул., 11/13, кв. 37.

МАСЛЮКОВ Бор. Мих., реж. — Новинский бульв., 32, кв. 45, (Театр им. Мейерхольда).

МАСС Влад. Зах., литератор.—Б. Левшинский п., 8-а, кв. 26; тел. 4-78-84. (Театр Дома печати).

МАССАЛИТИНОВА Варв. Ос., заслуж. арт.—Староконюшенный п., 17, кв. 6; т. 44-08. (Малый театр).

МАССАЛЬСКИЙ Мих. Мих., рук. цыг. хора.—Новогиреево, Вокзальная, 18.

— Пав. Влад., арт.—Страстная пл., 47, кв 6; тел. 4-44-12. (МХТ).

МАССИН Мих. Льв., арт.—Петровский п., 5, кв. 28; т. 2-94-01. (МХТ 2-й).

МАТВЕЕВ Ал-др Ал-др., админ. Б. Дмитровка, 3/6, кв. 13. (Дерев. театр УМЗП).

— Козьма Андр. — Ул. Герцена, 8/1, кв. 23. (Театр им. МОСПС).

— Юр. Серг., арт. — Селезневская, 32, кв. 1; тел. 3-56-18. («Синяя Блуза»).

МАТИСЕН Викт. Ал-др., арт.—Спиридоновка, 4, кв. 6; тел. 1-30-71. (Камерный театр).

— Зин. Петр., арт.—Б. Власьевский, 7, кв. 9; т. 3-25-64. (Проекционный театр).

МАТИСОВА Ол. Порф., арт.—Садовники, 58/60, кв. 6; тел. 2-63-66. (Реалистич. театр).

МАТКОВСКИЙ Влад. Ис., муз.—Сад.-Кудринская, 23, кв. 12; тел. 2-51-43. (ГОТОБ и Трио им. Станиславского).

— Ник. Ис., муз.—Трубниковский п., 9. (ГОТОБ).

МАТОВА Ал-дра Конст., арт. оперы.—Каляевская, 35, кв. 40; т. 5-25-07. (ГОТОБ).

МАТОРИН Вас. Ив., арт. бал.—Лефортово, Почтовая ул., 12/14, кв. 6. (ГОТОБ).

МАТОРИНА Вера Серг., арт.—Никитский бул., 12, кв. 72. (Опытно-героич. театр).

МАТРОСОВ Н. И.—Б. Афанасьевский п., 33, кв. 2; тел. 5-85-70. (УМЗП).

МАТРУНИН Бор. Ал-др., художн.—Ул. Грановского, 5, кв. 158; тел. 1-54-23. (МХТ 2-й).

МАТСОН Карл Варфол., балетмейстер.—Шоссе Энтузиастов, 68, кв. 2. (Оперетта-Буфф).

МАТУСИЕ Як. Абр., админ.—Воротниковский п., 15, кв. 12.

МАТЮШИН Конст. Никит.—Интернациональная ул., 12, кв. 3. (Совкино).

МАХОВА Лариса Серг., арт.—Лучников п., 7, кв. 36; т. 4-48-25. (ГОТОБ).

МАЦКЕВИЧ Леон. Кар., арт. бал.—Новинский бул., 32, кв. 45. (ГОТОБ).

МАЧЕРЕТ Ал-др Вениам., реж.—Гоголевский бул., 15, кв. 56; т. 2-13-15.

МАЧАБЕЛИ Нина Георг., арт.—Новослободская, 59, кв. 14. («Синяя Блуза»).

МАШКОВ Викт. Ив., арт.—Сад.-Земляной Вал, 37/1, кв. 33. (Замоскворт театр).

МАЯ Леон. Иустин.—Новопресненский п., 5-а, кв. 1; т. 2-22-91. (Ансамбль им. В. Майя).

МЕДВЕДЕВ Анат. Серг., арт.—2-я Мещанская, 43, кв. 9. («Синяя Блуза»).

— Вас. Мих., гармонист.—Красноармейский п., 13, кв. 7.

— Ник. Дм., арт.—М. Почтовая, 11, кв. 2. (Малый театр).

— Серг. Ив.—Хамовническая наб., 22, кв. 24. (МХТ 2-й).

МЕДВЕДЕВА Ан. Макс., арт. хора.—2-я Мещанская, 4, кв. 25. (ГОТОБ).

МЕДВЕДЬ Ал-др Фед., арт.—Брюсовский п., 4, кв. 51; тел. 3-68-50. (Театр им. Станиславского).

МЕДНИКОВ Иг. Ив., муз.—М. Путинковский п., 2/4, кв. 12; тел. 5-10-81. (Камерный театр).

МЕДНИКОВА Лид. Ив., арт.—Александровская ул., 31, кв. 15. (Драматич. балет).

МЕЕРОВИЧ Григ. Абр., муз.—Карманницкий п., 3, кв 30. (Оркестр Софила).

— Мих. Абр., муз.—Мерзляковский п., 15, кв. 3. (Театр Революции).

МЕЖИНСКИЙ Сем. Бор., арт.—Б. Молчановка, 30, кв. 10; тел. 4-85-90. (Театр б. Корш).

МЕЖУЕВ Влад. Петр., арт.—Слесарный п., 9 кв. 5. (Кооперат. театр).

МЕЗЕНЦЕВА Евг. Серг., арт.—Спиридоновка, 18, кв. 1; тел. 1-28-12. (Малый театр).

МЕЙ Соф. Як., арт.—Арбат, 35, кв. 11. (Замоскворецк. театр).

МЕЙ-ГОЛЬДЕНБЕРГ Эмиль Ис., реж.—1-й Колобовский п., 17, кв. 1; тел. 4-44-34. (Мюзик-Холл, «Синяя Блуза»).

МЕЙЕР Влад. Эд., арт.—Луков п., 10, кв. 14; т. 2-66-10. (Малый театр).

МЕЙЕРХОЛЬД Всевол. Эмил., народн. арт.—Брюсовский пер., 12, кв. 11; тел. 3-04-11. (Директор театра им. Мейерхольда).

— Тат. Всевол.—Петровский п., 5, кв. 57. (Кино «Великий Немой).

МЕЛАМЕД Абр. Бор., муз.—Шубинский п., 2/3, кв. 16. (Оркестр Софила).
— Исай Евс., муз.—Новослободская, 18, кв. 3; тел. 1-31-50. (Оркестр Софила).
МЕЛЕХОВ Ал-др Степ., арт.—Дегтярный п., 15, кв. 6. (Квартет им. Сафонова).
МЕЛИССИН Петр Петр., арт.—Б. Тишинский п., 2, кв. 12. (Кооперат. театр).
МЕЛКУМИАН Варв. Карам., арт.—Б. Афанасьевский п., 33, кв. 8. (Студия п/у Завадского).
— Григ. Ив.—4-я Тверская-Ямская, 18, кв. 12 (Восточн. этнограф ансамбль).
МЕЛЬГУНОВА Ек. Петр., арт.—Ул. Огарева, 3, кв. 39. (Драмколлектив № 14).
МЕЛЬНИКОВ Вяч. Емел., арт. эстрады.—Гусятников п., 13 кв. 2.
— Ив. Ив., муз. Плющиха, 1-й Воздвиженский п., 7, кв. 4. (ГОТОБ).
МЕЛЬНИКОВА Ек. Петр., арт.—Воронцово Поле, 16 кв. 16; тел. 2-12-24. (Театр Красн. армии).
— Магд. Петр., арт.—Тверская, 19, Севастьяновский корп., кв. 61. (Новый драматич. театр).
МЕЛЬТЦЕР Майя Леоп., арт.—Леонтьевский п., 6, кв. 4; тел. 4-23-89. (Театр им. Станиславского).
МЕЛЬЦАНСКИЙ Влад. Леоп.—Немчиновка, Советский пр., 12. (ГОТОБ).
МЕНДЕЛЕВИЧ Ал-др Абр., конферансье.—Тверская, 68, кв. 23; тел. 2-68-68.
МЕНЕС Ел. Адольф, арт.—Столешников п., 14, кв. 19; тел. 87-47. (Госет).
МЕНЖИНСКАЯ Ол. Григ., арт. эстрады.—Сад.-Черногрязская, 3, кв. 74; тел. 96-11.
МЕРЗЛЯКОВ Пав. Вас., муз.—Ул. Герцена, 24, кв. 40. (Театр Революции).
МЕРКУЛОВА Люб. Павл., арт.—Новоселенская, 24, кв. 1; тел. 3-40-20. (Малый театр).
МЕРЦАЛОВА-ТИЛЛО И. А., арт.—Рождественка, 5, кв. 7; тел. 3-18-48. (Мюзик-Холл).
МЕРЛИНСКИЙ Григ. Марк., арт.—Ул. Воровского, 10, кв. 13. (Передвижн. театр Пролеткульта).
МЕРЦАЛЬСКИЙ Ник. Конст., драматург.—Ул. Герцена, 17, кв. 24; т. 3-30-17
МЕРШИН Пав. Мих., кино-опер.—1-я Мещерская, 22, кв. 2. (Совкино).
МЕСЕРЕР Асаф Мих., арт. бал.—Ул. Дзержинского, 23, кв. 3; т. 1-52-49. (ГОТОБ и «Синяя Блуза»).
— Суламифь Мих., арт. бал.—Ул. Дзержинского, 23, кв. 3; тел. 1-52-49. (ГОТОБ и Моск. худож. балет).
МЕСКАТИНОВ Бор. Ал-др., арт.—Пименовская, 5, кв. 5. (Театр «Семперантэ»).
МЕСТЕЧКИН Марк. Сол., арт.—Тверская, 75, кв. 30; тел. 2-72-34.
МЕТЛИНА Варв. Ив., арт.—Сивцев-Вражек, 43, кв. 16; тел. 3-46-03. (Профклубн. маст.).
МЕТНЕР Ал-др Карл., дириж.—М. Гнездниковский п., 12, кв. 8. (Камерный театр).
МЕЩЕРЯКОВ Георг. Викт., муз.—Тургеневская пл., 4/8, кв. 11. (Театр Сатиры).
МИЗУЧ Григ. Мих., муз.—М. Златоустинский п., 2, кв. 24. (Оркестр Радиоцентра).
МИКАШО Влад. Влад., муз.—Хлебный п., 19, кв. 4. (Кино «Колосс»).
МИКАЭЛИ Валент. Конст., арт.—Хлебный п., 19, кв. 11; тел. 3-35-98. (Музык. драма).
МИКЕЛАДЗЕ Арчил Сол.—Спиридоньевская 16, кв. 6; тел. 2-04-59 (МХТ).
МИКЕШИН Тим. Андр., гармонист.—Крестьянская заст., Шигаловский п., 12, кв. 7.
МИКИША Мих. Венед., арт. оперы.—Б. Дмитровка, 2/7, кв. 2. (ГОТОБ).
МИКЛАШЕВСКАЯ Авг. Леон., арт. драмы.—М. Никитская, 21, кв. 2; тел. 3-03-10.
МИКУЛИ Анат. Франц., муз.—Покровские Вор., 19, кв. 18.
МИКУЛИН Петр. Дм.—Гороховский п., 13, кв. 6. (Консерватория).
МИЛАНО Нина Фед., арт. бал.—М. Каретный п., 12, кв. 11.
МИЛИЧ Клара Ил., арт. оперетты.—Тверская, 66, кв. 2; тел. 2-96-00.
МИЛЛЯР Георг. Франц., арт.—Ермолаевский п., 18, кв. 6. (Театр Революции).
МИЛОВИДОВ Анат. Вас., муз.—Сад.-Кудрин., уг. ул. Фридриха Адлера, 1/23, комн. 6; т. 1-24-17. (Театр им. Станиславского).
МИЛОТОВИЧ Ал-др Ал-др., арт.—Южинский п., 1, кв. 43. (Квартет им. Мусоргского).
МИЛУШКИН Ал-др Андр., муз.—М. Молчановка, 6, кв. 9; т. 2-02-85. (ГОТОБ).
МИЛЬДОН Ил. Лаз.—Волхонка, 5/6, кв. 3). (Центроп средрабис).
МИЛЬНЕР Хлавно Лаз.—Гоголевский бул., 21, кв. 34; тел. 3-43-68. (Театр им. Мейерхольда).
МИЛЬКОВИЧ Екат. Анат.—Хлебный п., 1, кв. 49. (Консерватория).
МИЛЬМАРК Марк Евг., арт. Б. Каретный п., 24, кв. 2. (Театр б. Корш).

МИЛЮТИН Юр. Серг., пиан.—Лялин п., 5, кв. 10; тел. 1-89-65. (Кино «Спартак»).

МИЛЮТИНА Ева Як., арт.—М. Гнездниковский п., 22, кв. 14; тел. 69-65. (Театр Сатиры).

МИНАЕВ Влад. Серг., муз.—Русаковская ул., 29, кв. 12. (ГОТОБ).

МИНЕЕВ Анат. Конст., арт. оперы.—Б. Кисловский п., 4, кв. 5; т. 2-98-22.

МИНЕНКОВ Ал-др Дем., муз.—Смоленский бул., 24, кв. 16. (ГОТОБ).

МИНИНА Ел. Влад., арт.—Рождественка, 12, кв. 2. («Синяя Блуза»).

МИНИЧ Евг. Эмильев. арт.—Лефортово Красноказарменная, 3, комн. 111. (Драмколлектив № 13).

МИНКОВА Юст. Як., арт.—Пушечная, 7, кв. 36; тел. 1-33-49. (Госет).

МИНЦ Оск. Макс., муз.—Чистопрудный бул., 19, кв. 1; тел. 73-61. (Театр импровизации и театр Санпросвета)

МИРЗАЯНЦ Нина Калуст., арт. бал.—Сад-Каретная, 8, кв 54; т. 30 09

МИРМОВИЧ Мих. Иос.—Арсеньевский п., 28, корп. 6, кв. 325. (Центропосредрабис).

МИРОВИЧ Е. К., кино-реж.—Пр. Художественного театра, 5, кв. 6. (Совкино).

МИРОНОВ Конст. Як., арт.—Б. Левшинский п., 8-а, кв. 4; тел. 52-31. (Театр им. Вахтангова).

— Лев. Ник., пиан. Селезневская, 42, кв. 3; тел. 3-73-80. (Трио им. Станиславского).

— Мих. Матв., арт.—Ул. Воровского, 6, кв. 15/3; тел. 3-27-35. (Театр импровизации).

— Ник. Наз., муз. этнограф.—Столешников п., 8/13, кв. 23.

МИРОНОВА Мар. Влад.—Сад-Земляной Вал, 66, кв. 20; т. 5-73-38. (МХТ 2-й).

— Мирра Еф., арт.—Петровка, Петровский п. 3, кв. 1; тел. 2-10-80.

МИРОНОВИЧ Р. Г., муз.—Ул. Герцена, 45, кв. 16. (Оркестр Облпроса)

МИРОПОЛЬСКАЯ Ев. Ис., муз. Пятницкая, 49, кв. 13; тел. 3-06-71. (Камерная опера).

МИРСКИЙ Анат. Конст., арт.—Петровский бул., 25, кв. 3, комн. 2. (Малый театр).

МИРТОВ Ник. Ив., юмор. Трехпрудный п., 11/13, кв. 31; тел. 5-04-54.

МИРЦЕВА В. А., арт. эстрады.—Гусятников п., 10, кв. 1.

МИССЮРА Ник. Валент., арт.—Петровский парк, Разумовский пр., 2, кв. 5. (Старинный театр).

МИТИЛЬ Стеф. Сем., арт.—Старопименовский п., 7-б, кв. 15; тел. 50-04. (Малый театр).

МИТИН Виссар. Фед., муз.—Маленковская, 23, кв. 2. (Театр им. Станиславского).

МИТКЕВИЧ Евг. Арт., арт. хора.—Тверская-Ямская, 59, кв. 57. (Театр Оперетты).

— Нат. Влад., концерт. пев.—Разгуляй, Токмаков п., 10, кв. 3; тел. 4-48-99.

МИТТЕРМАН Серг. Викт., арт.—М. Афанасьевский п., 5, кв. 12. (Театр «Семперантэ»).

МИТРОПОЛЬСКАЯ Ал-дра Вас., пиан.—Тверская, 22, кв. 7. (МХТ).

МИХАЙЛОВ Ал-др Ив., арт.—Кропоткинский п., 25, кв. 12. (Реалистич. театр).

— Анат. Ал-др., арт.—Ст. Толмачевский п., 5, кв. 14; тел. 3-05-25. (Театр «Красный Петрушка»).

— Вас. Вас., арт.—Вятская, 23, кв. 11. (Передвижной театр УМЗП).

— Викт. Мих., реж. Ул. Воровского, 20, кв. 10; тел. 3-36-03. (Театр Сатиры).

— Влад. Мих., арт.—Ср. Николопесковский п., 4, кв. 2. (МХТ).

— Дм. Мих., арт.—Сад.-Каретная, 10, кв. 32; тел. 47-70. (Передвижн. театр УМЗП).

— Мих. Влад., админ.—3-й Обыденский п., 1, кв. 15; тел. 4-82-61.

— Мих. Павл., админ. Петровские линии, 1, кв. 27; тел. 1-63-09.

— Серг. Ив., муз.—Новослободская, 33, кв. 14. (ГОТОБ).

МИХАЙЛОВА Мар. Фрол.—М. Бронная, 20, кв. 24. (МХТ 2-й).

МИХАЙЛОВСКАЯ Соф. Влад., арт.—Тверская, уг. Брюсовского п., 25, кв. 2; тел. 3-61-78 (Реалистич. театр).

МИХАЛЕВ Юр. Вас., арт.—Ермолаевский п., 4, кв. 17. (Драматич. балет).

МИХАЛЬСКИЙ Фед. Ник.—Всеволожский п., 3, кв. 19; т. 1-75-49. (МХТ).

МИХАЛЬЧИ Ан. Евг., пиан.—Никитский бул., 6, кв. 28; тел. 3-32-35. (Муз. спец-курсы им. Стасова).

МИХЕЕВ Георг. Ал-др., арт. хора.—Каланчевская ул., 29, кв. 5. (ГОТОБ).

МИХЕЛЕВ Ал-др Сам., муз.—Новослободская, 1, кв. 2. (Оркестр Радиоцентра).

МИХЕЛЬСОН Иос. Мих., пиан.—1-я Мещанская, 31, кв. 6; т. 5-12-40.

МИХИТАРОВ Конст. Ив., арт.—Красная Пресня, 37, кв. 14. (Малый театр).

МИХНЕНКОВ Фед. Тих., парикмах.—Краснопролетарская (Именовская), 6, кв. 19; тел. 4-33-02. (Театр им. Сафонова).

МИХНОВСКИЙ Як. Льв., муз. — Глинищевский п., 8, кв. 4; тел. 2-49-13. (МХТ).

МИХОЭЛС Солом. Мих., заслуж. арт.—Ул. Станкевича, 12, кв. 1; т. 2-95-98. (Госет).

МИЧУРИН Евг. Влад., концерт. пев.—Б. Бронная, 7, кв. 5.

МЛИЦКИЙ Дм. Ал-др, арт.—3-й Лесной п., 5, кв. 1. («Семперантэ» и Передв. театр УМЗП).

МНАЦАГАНОВ Христ. Серг., муз.—Трубная, 27, кв. 28. (ГОТОБ).

МОДЕСТОВА Вера Влад., арт.—Мал. Николопесковский п., 8, кв. 1; тел. 3-23-24. (Театр им. Станиславского).

МОЖАЙСКАЯ Полина Афан., арт. хора.—Новослободск., 3, кв. 16. (ГОТОБ).

МОЗАЛЕВСКИЙ Серг. Ал-др., арт.—Уланский п., 24, кв. 20. (МХТ).

МОЗГАЛИН Мих. Вас., арт.—Петровка, 26, кв. 39. (Квартет им. Сафонова).

МОЗНАИМ Анна Ал-др., арт. хора.—Б. Харитоньевский, 10, кв. 14. (Театр оперетты).

МОИСЕЕВ Влад. Ал-др.—М. Молчановка, 17, кв. 9. (Театр «Семперантэ»).

— Иг. Ал-др., арт. бал.—Б Дмитровка, 20. кв. 19; (ГОТОБ).

МОИСЕЕВА Ол. Фед., арт. бал.—Ул. Грановского, 3, кв. 72. (ГОТОБ).

МОКЕЕВ Пав. Ив., арт.—Сад.-Спасская, 19, кв. 36. (Театр им. Станиславского).

МОЛОГИН Ник. Конст., арт.—Мансуровский п., 10, кв. 1. (Театр им. Мейерхольда).

МОЛОТОВА Анна Ал-др., арт.—Вятская, 23, кв. 11. (Кооперат. театр).

МОЛОЧКОВ Вас. Ив., арт.—2-й Лазаревский п., 2/11, кв. 11. (Театр. маст. им. Ермоловой).

МОЛЧАКОВ Вас. Мих., арт.—М. Кисловский, 4. (Реалистич. театр).

МОЛЧАНОВ Ник. Виссар., арт. — Ул. Фрунзе, 16, кв. 5. (Театр юного зрителя).

МОЛЧАНОВА Лид. Ал-еев., арт.—4-я Тверская-Ямская, 24, кв. 21. (Худож.-инструкт. театр).

— Пол. Афан., арт.—Спиридоньевская, 34, кв. 13; т. 1-78 54. (Современный театр).

— Раиса Ник., арт.—Пр. Художественного театра, 5, кв. 14; т. 3-13-27. (МХТ).

МОММА Ал-др Павл.—Платф. «Ново-Гиреево», Нижег. ж. д., Александров. пр., 3/2. (Малый театр).

МОНАСТЫРСКАЯ Валент. Мих., пиан.—Благовещенская, 5, кв. 6.

МОНАХОВ Леон. Марк., суфлер, заслуж. арт.—Сад.-Каретная, 11, кв. 6; тел. 4-02-63. (Театр Революции).

МОНАХОВА Ан. Ал-еев, арт.—Сад.-Кудринская, 23, кв. 33. (МХТ).

МОНКО Ал-др Сем., художн.—Брюсовский, 2, кв. 30; т. 4-16-26.

— Елиз. Сем., арт. драмы.—Ул. Мархлевского, 11, кв. 67; тел. 5-67-61.

— Лид. Конст., пиан.—Брюсовский, 2, кв. 30; т. 4-16-26.

МОНОМАХОВА Люб. Павл., арт.—Уланский п., 21, кв. 32. («Синяя Блуза»).

МОРДВИНОВ Бор. Арк., арт.—Ул. Станкевича, 5, кв. 2; т. 4-42-44. (МХТ).

— Ник. Дм., арт.—Безбожный п., 63. кв. 1. (Студия п/у Завадского).

МОРДВИНОВА Ел. Осип., арт. бал.—Спиридоньевская ул., 9, кв. 49; тел. 4-19-92. (Театр оперетты).

МОРДОВИЧ Ал-ей Фед., арт.—Ул. Кропоткина, 6, кв. 10. (Театр юного зрителя).

МОРЕС Евг. Ник., арт.—Божедомский п., 28, кв. 3. (МХТ).

— Над. Георг.—Померанцев п., 9, кв. 4; тел. 4-91-76. (Театр для детей).

МОРОЗОВ Вас. Фед., арт.—Арбат, 5, кв. 23. (Малый театр).

— Еф. Сем.—Б. Кисельный п., 8, кв. 6; тел. 4-40-59. (Директор театра б. Корш).

— Мих. Ник., арт.—Гороховский п., 21, кв. 2; тел. 2-11-28. (Кооперат. театр).

— Ник. Фед., арт. балета.—Теплый п., 28, кв. 17.

МОРОЗОВА Ан. Емел., арт. хора.—Кропоткинская, 17, кв. 2; тел. 3-39-52. (ГОТОБ).

— В. М., пиан. — Б. Тишинский, 30, кв. 26.

МОРСКОЙ Дав. Львов, кино-реж.—Мансуровский п, 3, кв. 2; т. 5-56-52. («Межрабпом-фильм»).

— Ник. Мих., арт. эстрады.—Можайское ш., 25, кв. 6; тел. 81-56.

— Серг. Леон., арт.—Сад.-Каретная, 8, комн. 92. (Реалистич. театр).

МОСЕВИЦКИЙ Сем. Як., пиан.—Б. Ивановский п., 5, кв. 6; тел. 3-31-03.

МОСКАЛЕВА Ал-дра Як., арт.—Кабанихинский п., 30-а, кв. 3. (Театр б. Корш).

МОСКАЛЕНКО Вас. Дм., концертн. пев.—Арбат, 44, кв. 88.

МОСКВИН Влад. Ив., арт.—Брюсовский п., 17, кв. 14; т. 3-57-45. (Театр им. Вахтангова).
— Серг. Ник, арт. бал.—Конюшковская, 33, кв. 2.
— Зах. Мих., арт.—Марксова ул., М. Демидовский п., 3, кв. 53. (Передвижн. театр УМЗП).
— Ив. Мих., народн. арт.—Брюсовский п., 17, кв. 14; тел. 3-57-45. (МХТ).
— Фед. Ив., арт.—Брюсовский п., 17, кв. 14; т. 3-57-45. (Театр Революции).
МОСКВИНА Над. Ал-др., арт. бал.—2-й Щемиловский п., 10, кв. 5.
— Ол. Ник., арт. балета.—Конюшковская, 33, кв. 2.
МОСКОВСКИЙ Влад. Ал-др., арт.—Бутырки, Полтавская, 17, кв. 6. (Драмколлектив № 13).
МОСОЛОВ Ал-др Вас.—Дурновский п., 13, кв. 1; тел. 49-96. (О-во современн. муз.).
МОСТРАС Конст. Георг., проф. муз.—Леонтьевский п., 24, кв. 20; тел. 5-44-49. (Персимфанс и Консерватория).
— Соф. Мих.—Леонтьевский п., 24, кв. 20; тел. 5-44-49. (Персимфанс).
МОСЯГИН Петр Вас., кино-оператор.—Тверская, 65/8, кв. 11. («Межрабпом-фильм»).
МОСЯГИНА Кэт Петр., арт.—Тверская, 65/8, кв. 11. (Моск. худож. балет).
МОХОВ Ал-др Арх., арт.—Фалеевский п., 5, кв. 61; тел. Замоскворец. 4-64. (Театр. маст. ГАХН).
МОЧАЛОВ Влад. Ал-др.—Посланников п., 16, кв. 6. (Клуб КОР).
МОШКОВ Бор. Прок., муз.—Зоологическая ул., 8, кв. 4. (Детск. передвижн. театр).
МОШКОВА Варв. Прок., арт.—Б. Конюшковский, 8, кв. 10; т. 1-15-45. (Детск. передвижн. театр).
МРАВИНА Мар. Ник., арт.—1-я Тверская-Ямская, 26, кв. 4; тел. 5-61-36. (Театр им. МОСПС).
МРОЗОВСКИЙ Влад. Сем.—Ул. Усачева, 29, кв. 473. («Синяя Блуза»).
МУЗАЛЕВСКИЙ Георг. Вас., арт.—Б. Дмитровка, 20, кв. 4; тел. 4-42-26. (Театр Революции).
МУЗИЛЬ Ник. Ник., арт.—Старопименовский п., 23, кв. 35. (Малый театр).
МУРАВСКИЙ А. А., концерт. пев.—Кузнецкий Мост, 11, кв. 9.
МУРАВЬЕВА Ант. Георг., арт.—Б. Левшинский п., 9/11, кв. 2; тел. 61-30. (Оперетта-Буфф).
МУРАТОВ Георг. Мих., арт.—Б. Грузинская, 21/2, кв. 22; тел. 3-19-81. (Ансамбль трансформации).
МУРАТОВА Мар. Бор., арт. бал.—Арбат, 52, кв. 2; тел. 4-34-56.
МУРЗАЕВА Ир. Всев., арт.—Шаболовка, 22, кв. 1. (Театр. маст. ГАХН).
МУРОВ Иона Моис.—Петровский парк, Цыганский уголок, 1, кв. 1. (Совкино).
МУРОМЦЕВА Мила Назар., арт. драмы.—Тверская, 1/2, кв. 4; тел. 2-18-96.
МУСИН Кипр. Ив., арт.—М. Палашевский, 7, кв. 9; тел. 5-82-35. (Профклубная маст.).
МУСЛИНА Людм. Ив., арт. оперы.—Б. Дмитровка, 7/5, кв. 9, комн. 1.
МУСТЕВИЧ Леон. Дав., рук. ансамбля балалаечн.—Садово-Сухаревская, 15, кв. 3.
МУХИН Мих. Григ., арт.—Ульяновская ул., 62, кв. 7. (Театр им. Мейерхольда).
— Пав. Ал-еев., муз.—Сад.-Триумфальная, 17, кв. 10; тел. 5-71-09. (Театр им. Станиславского).
МУХИНА Милица Конст., арт.—Тверская, 16, кв. 35. (Санит.-агитац. театр).
МУХОРТОВ Арк. Троф., арт.—Б. Конюшковский п., 8, кв. 10; тел. 1-15-45. (Детский передв. театр).
МЧЕДЕЛОВ-МЧЕДЛИШВИЛИ, муз.—Ул. Герцена, 13. (Оркестр Облпроса).
МЫСАК-ДОБРОВОЛЬСКАЯ Ант. Петр., арт. оперы.—Кузнецкий Мост, 1, кв. 5; тел. 3-59-51. (ГОТОБ).
МЭЙ Эм. Ис., арт.—Б. Колобовский п., 17, кв. 1, тел. 4-44-34. (Драматич. балет).
МЮНДЕЛЬ Як. Зундел., муз.—Садово-Каретная, 1, кв. 30; тел. 1-97-04. (Персимфанс и театр им. Станиславского).
МЯСКОВСКИЙ Ник. Як., проф. муз.—Денежный п., 7, кв. 11; тел. 5-43-06. (Консерватория).
МЯСОЕДОВА Милица Леон., пиан.—Покровский бул. 4, кв. 2.
НАВАРСКАЯ Ек. Петр., арт.—Арбат, Староконюшенный п., 15, кв. 9. (Театр юного зрителя).
НАВРОЗОВ А. П., литерат.—Мясницкий пр., 3, кв. 21; тел. 1-98-93.
НАВРОЗОВА Нат. Мих., арт.—Староконюшенный п., 16; т. 5-46-76. (Педагог. театр).
НАДЕЖДИНА-БРУШТЕЙН Над. Серг., арт. бал.—Ул. Воровского, 14/2, кв. 29. (ГОТОБ).
НАДЕНИН Евг. Ник., арт.—Ст. Кусково, Кечерский п., 9. (Драмколлектив № 27).
НАДИНСКАЯ Ек. Ник., арт.—Б. Головин п., 27, кв. 11. (Театр Сатиры).

НАДЫШ Ал-др Мих., пиан. — Ул. Станкевича, 9, кв. 7; тел. 2-37-04. (Истор.-революц. кино).

НАЗАРОВ Бор. Ал-др., арт. — Плющиха, 3, кв. 1. («Синяя Блуза»).

— Дм. Павл., арт. — Петровское-Разумовское, Ст. шоссе, 2/12. (Реалистич. театр).

— Ник. Влад., муз. — Токмаков п., 10, кв. 2; тел. 4-19-89. (Персимфанс).

НАЗАРОВ-БЕЛЬСКИЙ Петр Ст., реж.— Семинарский туп., 4, кв. 12; тел. 5-20-22. (Детск. оперный театр).

НАЗАРОВА Лид. Ник. — Б. Бронная, 21, кв. 17; тел. 2-61-93. (Камерн. театр).

НАЙДЕНОВ Ив. Ив., муз. — Ст. Салтыковка, Нижегор. ж. д., Лесная, 19. (Театр им. Станиславского).

НАЙДЕНОВА Елиз. Ив., арт. — Сад.-Земляной Вал, 57, кв. 2-б; тел. 2-09-58. (Малый театр).

НАЙДЕНОВА-МАЛЬСКАЯ Нина Ив., арт. драмы. — Верхн. Радищевская ул., 21, кв. 1; тел. 1-24-30.

НАЙДЫШЕВ Бор. Ал-др., пиан.—Новинский бул., 101, кв. 11. (1-й Рабочий кино-театр).

НАЛБАНДОВ Серг. Дав., арт. балета.— Красноармейский п., 4, кв. 2.

НАЛЬ Анат. Мир., арт.—Б. Левшинский п., 8-а, кв. 9; тел. 4-41-28. (Театр им. Вахтангова).

НАМИОТ Арон. Зах. — Ул. Станкевича, 12, кв. 2; тел. 64-51. (Госет).

НАПАЛКОВ Конст. Мих.—Тверская заст., Заставный п., 4, кв. 1; т. 1-92-14. (Малый театр).

НАРБЕКОВА Нина Ив., кино-арт. — Б. Сергиевский п., 5, кв. 21; т. 4-70-22.

— Ол. Павл., арт. — Остоженка, 7, кв. 52; тел. 3-24-08. (Театр им. МОСПС).

НАРДОВ-КНИППЕР Влад. Леонард., арт. оперы и реж. — Нижн. Кисловский п., 8, кв. 1; тел. 2-30-16. (ГОТОБ).

НАРОДЕЦКИЙ Ал-др. Зинов. — Мясницкая, 18, кв. 7; тел. 57-74. (Директор театра Санпросвета).

НАРОКОВ Мих. Сем., заслуж. арт.—Пименовская ул., 8, кв. 4; тел. 5-21-09. (Малый театр).

НАСИМОВИЧ Ал-др Фед., драматург.— Котельнический п., 1, кв. 4; тел. 5-33-34.

НАТАРОВА Ал-дра Ив., арт.—Петровский парк, Леводворцовая, 5, кв. 5; тел. 1-21-84. (Реалистич. театр).

НАУМОВ Вяч. Дм., арт. оперы.—М. Никитск., 12, кв. 15. (ГОТОБ).

НАУМОВИЧ Ал-др Ив., арт.—Б. Козихинский п., 5, кв. 4. (Театр для детей).

НАХИМОВ Анат. Ал-др., арт.—М. Палашевский, 2, кв. 4; тел. 1-88-12. (Театр юного зрителя).

НАЦКАЯ Варв. Петр., арт. — 1-й Самотечный п., 15, кв. 39. (Современный театр).

— Зин. Петр., арт. бал. — Сытинский п., 5/1, кв. 11. (ГОТОБ).

НАЦКИЙ Петр Андр., муз. — 1-й Самотечный п., 15, кв. 39. (Персимфанс и ГОТОБ).

НЕБЕЛЬЗИКОВ Вяч. Ал-еев., муз.—Елисеевский п., 4/16, кв. 13. (ГОТОБ).

НЕБОЛЬСИН Вас. Вас., дириж.—Петровка, 15, кв. 53; т. 5-06-62. (ГОТОБ).

НЕБОЛЬСИНА О. В., арт. — Тишинская пл., 44/46, кв. 10; тел. 3-39-82. (Театр им. Горького).

НЕВЕЛЬСКАЯ Вал. Ал-еев., арт. бал.— Тверской бул., 7/2, кв. 3.

— Вера Льв., арт. бал.—Б. Молчановка, 22, кв. 2; т. 3-73-73.

— Зин. Ник., арт. — Старопименовский п., 2, кв. 15; т. 1-85-87. (МХТ 2-й).

— Соф. Карл., арт. бал. — Тверская, 19, кв. 27; тел. 2-52-37. (ГОТОБ).

НЕВЕРОВА Ел. Ник., арт. — Каретный Ряд, 3, комн. 3; тел. 5-15-56. (Театр Сатиры).

НЕВЗОРОВ Петр Петр. — Ул. Усачева, 9, корп. 8, кв. 465. (ГОТОБ).

НЕВОЛИН Генн. Фед.—Хлыновский туп., 22, кв. 10; т. 4-78-43. (Театр «Альба»).

НЕВОЛИНА Вера Дан., арт. эстрады. — Новая Басманная, 18, кв. 7; тел. 2-84-10.

— Соф. Вас., арт. — Тверская, 29, кв. 14; тел. 1-73-61. (Передвижн. театр УМЗП).

НЕВСКАЯ Люб. Влад., арт.—Гагаринский п., 26, кв. 3; т. 2-52-05. (Театр юного зрителя).

НЕВСКИЙ Валер. Ал-др., концертн. пев. —Гагаринский п., 35, кв. 1.

НЕВЯДОМСКАЯ Гал. Ник., арт.—Кропоткинская, 28, кв. 9; тел. 3-67-46. (Студия п/у Завадского).

НЕДЗВЕЦКИЙ Юр. Влад. — 4-я Мещанская, 1, кв. 36. (МХТ).

НЕЖДАНОВ Ал-ей Гавр. реж. — Студенецкая, 6, кв. 185. (Малый театр).

НЕЖДАНОВА Ант. Вас., народн. арт.— Б. Кисловский п., 4, кв. 18; тел. 2-01-11. (ГОТОБ).

НЕЖНЫЙ Влад. Влад., пом. реж. — Нововоротниковский п., 4, кв. 6, тел. 3-88-68. (Театр для детей).

— Иг. Влад.—Трубная ул., 25, кв. 27; тел. 3-84-31. (Театр Сатиры).

НЕЙ Моис. Ис. арт.—Арбат, 12, кв. 4; тел. 1-61-54. (Госет.).

НЕЙ Як. Ис. — Арбат, 12, кв. 4; тел. 1-61-54. (Госет)

НЕЙГАУЗ Генр. Густ., проф.—Б. Трубниковский п., 26, кв. 38. (Консерват.).

НЕЙД Макс. Дав , пиан.—Трехпрудный п., 6, кв. 32; т. 5-08-44.

НЕЙМАН Бор. Льв., муз. –Новослободская ул., 59, кв. 15; тел. 5-60-77. (Оркестр Софила).

— Влад. Мих., пом. реж.—Скатертный п., 22, кв. 15; тел. 4-08-71. (Санит.-агитац. театр).

НЕКРАСОВА Мар. Фед., арт. —Б. Левшинский п., 8-а, кв. 27. (Театр им. Вахтангова).

— Ол. Влад., арт.—Б. Дмитровка, 4, кв. 26. (Балет для детей).

НЕЛИДОВ Лев Серг.—Петровский п., 3, кв. 5. (ЦК Рабис).

НЕМЕНОВА-ЛУНЦ Мар. Солом.—Спиридоньевская ул., 16, кв. 8; т. 2-92-19. (Консерватория).

НЕМЕРЕНЕЦКИЙ Григ. Моис , муз.—Кожевническая ул., 1, кв. 10; тел. Замосквор. 11-48. (Персимфанс).

НЕМИРОВ Серг. Ник., арт. — Б. Дмитровка, 20, кв. 4. (Театр импровизации).

НЕМИРОВИЧ Мих. Влад., арт.—Ул. Герцена, 50, кв. 1; тел. 4-54 02. (Театр им. Немировича-Данченко).

НЕМИРОВИЧ-ДАНЧЕНКО Влад. Ив., народн. арт.—Ул. Герцена, 50, кв. 1; тел. 4-54-02. (МХТ и театр им. Немировича-Данченко).

НЕМОВ Алекс. Алекс., арт.—Хлебный п., 28, кв. 2. (Театр. маст. им. Ермоловой).

НЕМЧИНОВА Варв. Ник., арт. бал.—Тверская, 35, кв. 25. (ГОТОБ).

НЕМЧИНСКИЙ Георг. Бор., рассказчик. —Мясницкая, 29, кв. 5; тел. 3-55-52.

НЕПОМНЯЩАЯ Ан. Ал-др., арт.—Гоголевский бул., 17, кв. 1. (Малый театр).

НЕПОМНЯЩИЙ М. Д., арт.—Казарменный п., 10, кв. 2. (Моск. худож. балет).

НЕРАТОВ-ЕВДОКИМОВ Ив. Ник., концерт. пев.—4-я Мещанская, 4, кв. 4, тел. 1-32-81.

НЕРОВ Мих. Ив., админ.—Воротниковский п., 15, кв. 13; тел. 4-26-03.

НЕРОНОВ Ник. Влад., арт.—Сытинский п., 7, кв. 28; тел. 4-17-60. (Театр Красн. армии).

НЕРОНОВА Варв. Ник., арт. эстрады.—Мокринский п., 22, кв. 3; т. 1-97-86.

НЕРОСЛАВСКИЙ Ал-др Павл., арт. — 3-я Тверская-Ямская, 12, кв. 37. (Балет для детей).

НЕСТЕРОВ Ал-др Евг., реж.—Новинский бул., 16, кв. 45. (Театр им Мейерхольда).

НЕУСТРОЕВ Мих. Мих., арт.—Новинский бул., 16, кв. 45. (Театр им. Мейерхольда).

НЕФЕДОВ Вас. Никит.—3-й Николощеповский п., 10, кв. 4. (Кино «Экран жизни»).

НЕЧАЕВ Вас. Вас., пиан.—Б. Дорогомиловская, 35; тел. 3-18-51. (Консерватория).

— Влад. Ал-еев., админ.—В. Казенный п., 10, кв. 8. (Передвижн. театр УМЗП).

НЕЧАЕВА Ант. Сем., арт.—Ул. Кропоткина, Померанцев п., 12, кв. 1. (Театр им. МОСПС).

— Ол. Андр., арт.—2-я ул. Ямск. Поля, 8, кв. 9. (Замосквор. театр).

НИВЕРСКИЙ Григ. Ант., арт.—Плотников п., 12, кв. 2. (Театр им. Станиславского).

НИВИНСКИЙ Игн. Игн., художн.—2-я Мещанская, 50, кв. 1; т 5-13-39.

НИЖИНСКАЯ Ел. Мих., арт.—Петровские линии, 2-й Дом Союзов, комн. 104; тел. 3-27-44, доб. 6. (Студия Малого театра).

НИЖИНСКИЙ Бор. Мих., админ.—Новослободская, 59, кв. 3; тел. 4-20-84. (Театр им. Сафонова).

НИКАНДРОВ Пав. Вас., арт.—Гусятников п., 7, кв. 8. (Театр Пролеткульта).

НИКИТАНОВ Ал-др Григ., муз.—1-й Самотечный п., 15, кв. 39. (ГОТОБ).

НИКИТИН Ал-ей Никит., муз.—Арбат, 49, кв. 3. (ГОТОБ).

— Ал-др Никит. — Каланчевская, 19, корп. 4, кв. 26; тел. 5-24-54. (Театр для детей).

— Вас. Мих.—Никитский бул., 12, нов. корп., 3-й эт.; т. 5-75-45. (МХТ).

— Вас. Григ., арт.—Бахметьевская, 30, кв. 16. (Кооперат. театр).

— Вит. Кондр. — Страстной бул., 6, кв. 2. (Драмколлектив № 13).

— Леон. Ал-др., художн.—Арбат, 57, кв. 25.

— Мстисл. Фед., арт.—Б. Садовая, 25, кв. 32. (Профклубн. маст.).

НИКИТИНА Нат. Игн., арт.—Калитниковская, 128, кв. 18. («Синяя Блуза»).

— Там. Петр.—Рождественский бул., 9, кв. 20; тел. 4-41-54 (ГОТОБ).

НИКИТИНА-ШИПКОВА Ол. Ив., арт.—2-я Мещанская, 34, кв. 12. (Театр «Красный Петрушка»).

НИКИФОРОВ Як. Лук., арт. эстрады.—1-ая Мещанская, 10, кв. 4; тел. 2-23-76.

НИКИФОРОВА Ел. Мих., арт.—Красная Пресня, 47, кв. 18. (Студия п/у Завадского).

НИКО-КОНИ Кл. Леон., арт. цирка.—Б. Казенный п., 4, кв. 27.

НИКОЛАЕВ Ал-др Ник., муз.—Плющиха, 33, кв 1. (Камерный театр).

— Иос. Фед., муз.—М. Тишинский п., 7, кв. 2. (ГОТОБ).

— Л. Н., гитар.—Б. Тишинский п., 28, кв, 3.

— Н. И., муз.—Б. Молчановка, 6; тел. 1 38-43.

— Серг. Григ., худож. чтец.—Петровка, 15, кв. 53; тел. 4-54 90.

— Серг. Ник., арт.—Преображенская пл., 56. (Драмколлектив № 11).

НИКОЛАЕВА Анна Ал-др., арт бал. Тверской бул., 14. кв. 10; т 1-26-12.

— Елиз. Троф., концертн. пев.—Тверская, 75, кв. 69.

— Мар. Петр., арт. Пр. Художественного театра, 3. (МХТ).

НИКОЛАЕВА-ЧЕТВЕРИКОВА Ал-дра Мих., арт. хора. Смоленский бул., 20, кв. 4; тел. 5-32-97. (ГОТОБ).

НИКОЛАЕВСКИЙ Матв. Иос., пиан.—Черниговский п., 6, кв. 12; тел. 3-18-23. (ГОТОБ).

— Ник. Павл., арт.—Александровская, 38, кв. 187. (МХТ 2-й).

— Фед. Иос., муз.—Кропоткинская ул., 40, кв. 74; тел. 4-74-19. (ГОТОБ).

НИКОЛАЕНКО Мих. Ник., муз.—Екатерининская пл., Дом Красной армии (Театр оперетты).

НИКОЛАИДИС-АВДЕЕВА Ол. Конст., арт. бал. Брюсовский п., 1, кв. 1. (ГОТОБ).

НИКОЛИНИ Влад. Серг., арт. цирка.—Цветной бул., 25. кв. 23.

НИКОЛЬСКАЯ-ПЕТРОВА, арт. хора—Вешняки, Казанск. ж. д., Октябрьский пр., Пионерская, 5. (ГОТОБ).

НИКОЛЬСКИЙ Ал-др Ив., арт. Б. Николопесковский п., 13, кв. 23; тел. 2-51-47. (Малый театр).

— Бор. Ив., арт.—Кузнецкий п., 4, кв. 45; тел. 1-68-85. (Малый театр).

— Юр. Серг., дирижер. Б. Патриарший п., 4, кв. 12. (Театр им. Мейерхольда).

НИКОЛЯ-ШЕФТЕЛЬ Елиз Влад., админ.—М. Козихинский п., 10, кв. 21; тел. 3 79 21.

НИКУЛИН Конст. Ал-др., пом. реж.—Даев п., 9, кв. 7. («Театр драмы-комедии»).

— Лев. Вен., литератор. Скатертный пер., 22, кв. 19; тел. 1-71-42.

НИКУЛИЧЕВА Ек. Степ., арт. Тополев п., 12, кв. 6. (Ансамбль им. В. Майя).

НИЛЬСКАЯ Нина Ал-др., арт.—Трубниковский п., 6, кв. 23; тел. 4-23-32. («Синяя Блуза»).

КИРИНШТЕЙН Ел. Моис., пиан.—Крымская пл., зд. Института красной профессуры, комн 246.

НИЧКЕ Олимп. Мих., арт.—Сад.-Земляной Вал, 66, кв 42. (Студия Малого театра).

НОВИКОВ Ал-др Георг., арт.—Лубянский пр., 21, кв. 2 (Реалистич. театр).

Ал-др Ив., арт. оперы.—Трубниковский п., 8, кв. 11; тел. 2-28-20. (ГОТОБ).

— Вас. Конст., арт.—Кречетниковский п., 4, кв. 11. (МХТ).

Дм. Авдр.—Лефортово, Дворникова ул., 11. (Театр им. Вахтангова).

— Иос. Дав., муз.—Мясницкий пр., 3, кв. 30; т 5-47-80. (Театр для детей).

НОВИКОВА Клавд. Мих., арт. Воротниковский п., 15 кв. 12; тел. 5-72-09. (Театр оперетты).

— Над. Георг., арт. бал.—Арбат, 30, кв 60; тел. 5 20 42 (Театр оперетты).

— Соф. Мих., арт. Воротниковский п. 15, кв. 12; тел. 5-72-09 (Мюзик-Холл).

— Тат. Фед., пиан.—Спиридоньевская, 14, кв. 9

НОВИЦКИЙ Бор. Павл., арт.—Сад.-Самотечная. 3, кв. 4. (Малый театр).

— Вен. Люциан., арт. драмы.—2-й Колобовский п., 7, кв. 13; тел. 1-27-52,

— Пав. Ив. Хоромный туп., 9, кв. 3. тел. 4 61-17.

НОВИЧ Евг. Абр.—Покровка, 19, кв. 22. (Драматич. балет).

НОВЛЯНСКИЙ Ник. Мих., арт.—Нижн. Кисловский п., 8, кв. 5. (Камерный театр и Консерватория).

НОВОДЕРЖИНА Елиз. Ник.—Ковылинский п., 4, кв. 5. (Камерный театр).

НОВОЖЕНИН Мих. Конст., арт. оперы.—Петровка, 14, кв. 24. (ГОТОБ).

НОВОЖИЛОВ Ив. Ив., арт.—Пушкарев, п., 20, кв 20. (Студия Малого театра).

НОВСКИЙ Иппол. Петр., арт.—Сад.-Каретная. 8, кв. 47; тел. 1-44-87. (МХТ 2-й).

НОЛЬДЕ Соф. Викт.—Дегтярный п., 15, кв. 16; тел. 42 07. (Театр для детей).

НОРОВЛЕВСКИЙ Арк. Павл., суфлер.—Житная ул., 26, кв. 13. (Передвижн. театр УМЗП).

НОРЦОВ Пант. Марк., арт. оперы.—Кудринская пл., 1, кв 56 (ГОТОБ).

НУЖНОВА Евд. Ив., арт.—Ул. Герцена, 22, кв. 83. (Украинский театр).

НУРМ Над. Адам., арт. Староконюшенный п., 33, кв. 1. (Театр Сатиры).

ОБОЛЕНСКИЙ Конст. Ив., арт.—2-й Зачатьевский п., 4, кв. 4. (Театр им. Станиславского).
— Конст. Леон., арт.—Уланский п., 21, кв. 32. («Синяя Блуза).
— Леон. Леон., кино-реж.—Каретный Ряд, 3, комн. 14. («Межрабпомфильм»).
— Н. И., пиан.—3-й Зачатьевский п., 3, кв. 3.

ОБОЛЕНЦЕВА Мар. Ник., арт.—Петровка, 17. (Драматич. балет).

ОБОРИН Лев Ник., пиан. — Солянка, 1, кв. 111; т. 1-54-52. (Консерват.).

ОБРАЗЦОВ Вад. Вал., реж.- Кузнецкий Мост, 20, комн. 21; тел. 2-36-48.
— Серг Влад., арт.—Бахметьевская, 12, кв. 11; тел. 42-98. (Театр им. Немировича-Данченко).

ОБУХОВ Мих. Серг., админ.—М. Семеновская ул., 18, кв 1; тел. 2-41-21.

ОБУХОВА Варв. Ал-др., арт. Собачья пл., 12, кв. 1; тел. 3 91-79. (Малый театр).
- Над. Андр., заслуж. арт.—Кузнецкий Мост, 1, кв. 7; тел. 2-24-23. (ГОТОБ).

ОБЫЧАЙКО Ив. Мих , муз.—Климентовский п., 9, кв. 1. (Театр им. Станиславского и Персимфанс).

ОВАНЕСОВ И. Г., муз.—Неглинная ул., 14, кв. 25. (Оркестр Облпроса).

ОВДИЕНКО Ив. Род., арт.—Б. Козихинский п., 7, кв. 34. (Украинск. театр).

ОВДИЕНКО-ЛЕШКО Ел. Ив., арт.—Б. Козихинский п., 7, кв. 34. (Украинск. театр).

ОВСЕНЬЯНЦ Серг. Лаз., арт.—Последний п., 2/20, кв. 15. («Синяя Блуза»)
— Стелла Лаз., муз.—Последний п., 2/20, кв. 15. («Синяя Блуза»).

ОВЧИННИКОВ Прок. Мих., концертн. пев —Ул. Мархлевского, 18, кв. 34.

ОГАНДЖАНЯН Левон Матв., муз.—Зоологический п., 12. кв. 1. (Квартет выдвиженцев МГК).

ОГАНЕЗОВА Там. Сумбат., арт.—Каляевская, 34-а, кв. 12; тел. 2-78-79. (Театр им. МОСПС).

ОГРАНОВИЧ Дав. Мих., муз.—Божедомский п., 15, кв. 2. (ГОТОБ и Персимфанс).

ОДИНЦОВ Серг. Ник., арт.—Благовещенский п., 5, кв. 2. (Театр Санпросвета).

ОЗАРОВСКАЯ Нина Влад., арт.—Сивцев-Вражек, 43, кв. 17; т. 4-39-64. (Реалистич. театр).

ОЗЕЛЛИ Мар. Вас., арт.—Нащекинский п., 6, кв. 17; тел. 4-26-72. (Моск. театр оперетты).

ОЗЕРОВ Ник. Ник., арт. оперы.—Марксова ул., 7, кв. 9; тел. 2-23-66. (ГОТОБ).
— Петр Ал-еев., арт — Ульяновская, 33/1, кв. 8; тел. 84-95. (Опытно-героич. театр)
— Фед. Ив., муз.—Лесная, 45, кв. 24. (Театр им. Станиславского).

ОЙБЕЛЬМАН Моис. Лаз.—Пятницкая, 35, кв 9. (Театр «Фрайкунст»).

ОКУЛОВ Ил. Март.—Факельный п., 8, кв. 1. (УМЗП).

ОКУНЕВА Вера Ив., арт.—Гусятников п., 32/1; тел. 2-17-86. (Театр им. МОСПС).

ОКУНЧИКОВ Абр. Зин., арт.—Столешников п., 5, кв. 16; тел. 3-68-06. (Педагогич. театр).

ОЛЕГОВ Олег Андр., арт.—Ленинградское шоссе, 1/2, кв. 4. (Реалистический театр).

ОЛЕКСИЕНКО Дан. Ал-еев., арт.—Леонтьевский п., 13, кв. 6; т. 1-75-20.

ОЛЕНЕВ Евг. Ал-др., арт.—Печатников п., 15, кв. 3. (Замоскворец. театр).
— Пав. Ал-еев., арт —Малый театр, кв. 7. (Студия Малого театра).

ОЛЕНИН Бор. Юл., арт.—Петровка, 16, кв. 5; тел. 3-39-45. (МХТ).

ОЛЕНИНА Ираида Ив., арт. бал.—Б. Екатерининская ул., 30, кв. 12. (ГОТОБ).

ОЛЕША Юр. Карл., литератор.—Сретенский п., 1, кв 24; тел 5-87-83.

ОЛИНСКИЙ Викт. Еф., муз.—Кремлевская набер., 9, кв. 9. (Театр им. Станиславского).

ОЛЬКЕНИЦКИЙ Род. Влад.—Ул. Станкевича, 12, кв. 18; тел. 4-18-86. (Эксперимент. балет).

ОЛЬХОВСКИЙ Викт. Род., арт. — Ул. Станкевича, 12, кв. 18; тел. 4-18-86. (Малый театр).

ОЛЬШЕВСКАЯ Нина Ант., арт —Пр. Художественн. театра, 3. (МХТ).

ОЛЬШЕВСКИЙ Евг. Стан., арт.—Спиридоньевская, 6, кв. 3; тел. 2-76-59. (передвижной театр УМЗП).

ОМСКИЙ Ал-ей Григ., арт. эстрады.—Новослободская, 38, кв. 12.

ОМУТОВ Евг. Эдуард., админ.—Армянский п., 3, кв. 15. (Санит.-агитац. театр).

ОРБЕЛЬЯНИ Фед. Фед., арт.—Шаболовка, 12, кв. 2. (Драмколлектив № 11),

ОРВИД Георг. Антон., муз —Кр. Пресня 3, кв. 72. (Кино «Колосс»).

ОРЛАНСКИЙ Серг. Як., дириж.—Сытинский туп., 3, кв. 4.
ОРЛЕНЕВ Пав. Ник., народн. арт.—Каретный Ряд, 3, общежитие.
ОРЛИК Георг. Григ., арт. бал.—Петровский Парк, Стрельнинский п., 3, кв. 15
— Григ. Ант., арт. бал.—1-й Колобовский п., 18, кв. 9.
— Григ. Фил., засл. арт.—4-я Тверская-Ямская, 20, кв. 50; т. 3-72-11.
— Над. Ник., арт. балета.—4-я Тверская-Ямская, 20, кв. 50; т. 3-72-11.
ОРЛИН Ник. Анат., арт.—Тихвинская, 4, кв 47; тел. 2-38-09 (Молодой театр).
ОРЛИНСКИЙ Ал-др Роб., журналист.—Ул. Герцена, 39, кв. 2; тел. 4-71-51.
ОРЛОВ Ал-др Мих., муз.—Троицкая, 15-а, кв. 12; тел. 1-99-85. (ГОТОБ).
— Ал-ей Влад., арт. бал.—1-й Самотечный п., 9, кв. 28. (ГОТОБ).
— Ал-ей Дан., гармонист.—2-й Переяславский п., 7, кв. 32; тел. 5 42-92
— Бор. Вас., реж.—Тверской бул., 14, кв. 10; тел. 1-26-12. («Синяя Блуза»).
— Вас. Ал-др., арт. — Сивцев-Вражек, 20, кв. 9. (МХТ).
— Вас. Мих., арт.—Арбат, 15, кв. 6. (ГОТОБ).
— Дм. Ал-еев., арт.—Кузнецкий Мост, 5/21, кв. 43 (Театр Пролеткульта).
— Дм. Ник., арт.—Ул. Фридриха Адлера, 7, кв, 144; тел. 3-23-95. (Театр Революции).
— Мих. Диомид., арт.—Божедомский п., 28, кв. 3. (МХТ 2-й)
— Ив. Мих., арт.—Пушечная, 2, кв. 1. (Театр б. Корш).
— Мих. Влад., арт. бал.—Волхонка, 5, кв. 107; тел. 1-15-65. (ГОТОБ).
ОРЛОВА Ан. Вас., арт.—Расторгуевский п., 18, кв. 11. (Театр Пролеткульта).
— Валент. Ник., арт.-Полуэктов п., 5, кв. 11; тел. 4-53-40. (Малый театр).
— Варв. Павл., арт. хора.—Гоголевск. бул., 25, кв. 10. (ГОТОБ).
— Варв. Петр., концертн. пев.—Б. Афанасьевский, 5, кв. 8; тел. 3-51-02.
— Вера Георг., арт.—Смоленская-Сенная пл., 65, кв. 3; тел. 3-34-26. (МХТ 2-й).
— Евг. Влад., арт.—Пантелеевский п., 14, кв. 24. (Балет для детей).
— Екат. Ив., пиан.— Мансуровский п., 10, кв. 1.
— Люб. Петр., арт.—Тверская, 24, кв. 24; тел. 2-29-74. (Театр им. Немировича-Данченко).
— Мар. Матв., арт. — Земледельческий п., 12, кв. 19. («Синяя блуза»).
— Нат. Ник., арт. эстрады. — 2-я Мещанская, 28, кв. 4; тел. 5-39-07.
ОРЛОВА Праск. Афан., арт.—Кузнецкий Мост, 1/8, кв. 2-а; т. 2-34-75. (Передвижн. театр УМЗП).
— Сераф. Ник., арт.—Оружейный п., 13, кв. 33. (Театр раб. зрителя).
ОРЛОВСКИЙ В. П.—Песочная, 10, кв. 5; тел. 71-20. (Драмколлектив № 27).
ОРОЧКО Ан. Ал-еев., арт.— Б. Левшинский п., 8-а, кв. 9; тел. 4-41-28. (Театр им. Вахтангова).
ОСАДЧИЙ Пав. Кирилл., арт.—Б. Спасоглинищевский п., 4, кв. 12. (Украинский театр).
ОСИН Ник. Петр., муз.—Б. Полянка, 21, кв. 3. (ГОТОБ).
ОСИПОВ Вас. Вас., арт. оперы. — Ул. Огарева, 3, кв. 32; т. 3-60-43.
— Ив. Фед., муз.—4-я Тверская-Ямская, 24, кв. 19. (Камерный театр).
— Ник. Петр., сол.-балал.—Ул. Герцена, 31, 4-й корп., кв. 17; тел. 1-33-00.
— Эмман. Ос., админ.—Леонтьевский п., 4-а, кв. 8; тел. 5-35-45.
ОСИПОВА Мар. Дм., арт.—Сад.-Каретная, 7/2, кв. 2; тел. 5-56-69. (Худож.-инструкт. театр).
ОСТАПОВА Нина Вас., арт.—Б. Грузинская, 2/21, кв. 44; т. 4-03-96. (Театр для детей).
ОСТРОВСКАЯ Ан. Павл., проф. муз.—Ул. Герцена, 24, кв. 29; тел. 2-17-00. (Консерватория).
— Ан. Як.—Мельницкий п., 3, кв. 1. (Театр для детей).
— Люб. Абр., арт.—Мясницкая, 21, кв. 7. (Оперетта-Буфф).
— Тат. Влад., арт. — Козицкий п., 2, кв. 255; тел. 1-40-07. («Синяя Блуза»).
ОСТРОВСКИЙ Ал-др Влад., админ.—Никитский бул., 11. (Театр Революции).
— Лев Ал-др. — Мясницкая, 24, кв. 80; тел. 2-13-40. (УМЗП).
ОСТРОГЛАЗОВА Тат. Влад., муз. — Садовники, 80/2, кв. 54. (ГОТОБ).
ОСТРОГРАДСКИЙ Фед. Дм.—Брюсовский п., 12, кв. 2; тел. 2-79-06. (Театр им. Станиславского).
ОСТРОУМОВ Серг. Мих., арт.—3-й Троицкий п., 12. кв. 5. (Театр им. Немировича Данченко).
ОСТУЖЕВ Ал-др Ал-еев., заслуж. арт.—Южинский п., 2/12, кв. 7; тел. 2-15-08. (Малый театр).
ОТАВСКАЯ Мар. Дм., арт.—Б. Коммунистическая, 5, кв. 16; тел. 2-56-25. (Театр Пролеткульта).
ОТРАДИНСКИЙ Ив. Фед., арт. — Никитский бул., 10, кв. 1. (Театр им. МОСПС).
ОТТЕН Елиз. Эмил., арт.—Тверская, 34, кв. 7. (МХТ 2-й)

ОТТО Нина Вас., пиан.—М. Николопесковский п., 11, кв. 26; т. 3-70-17.
ОЦЕП Фед. Ал-др., кино-реж.—М. Левшинский п., 6, кв. 2; т. 3-50-21. («Межрабпом-фильм»).
ОЧЕРОКОВ Бор. Евг.—Б. Ордынка, 54, кв. 1, тел. 3 53-14. (Малый театр).
ОШУРКОВ А. Ф., муз.—Пименовская, 5, кв. 2. (Оркестр Облпроса).
ПААС Мар. Викт., арт. Климентовский п., 6, кв. 17. (Камерный театр).
ПАВЛЕНКО Пав. Ив., рук. хора.—Каляевская, 26, кв. 7; т. 4-12-14.
ПАВЛИХИНА Ан. Тим., арт.—Пл. Брянского вокз., 9, кв. 1. (Профклубн. маст.).
ПАВЛОВ Ал-др Ал-др., муз.—Пятницкая, 73, кв. 15. (ГОТОБ).
— Б. И., кино-реж.—Докучаев п., 11, кв. 17. (Совкино).
— Влад. Ал-др., литератор.—Староконюшенный п., 30, кв. 3; тел. 4-24 42
— Пав. Григ.—Гоголевский бул., 21, кв. 16 («Театр драмы-комедии»).
— Пав. Евд., арт. драмы.—Дегтярный п., 15, кв. 25; тел. 1-80-79.
— Пав. Ал-др. Тверская, 65, кв. 10. (Кино «Сокол»).
— Серг. Ив., гармонист.—Коровий Вал, 6, кв. 1. (Худож.-инструкт. театр).
— Серг. Серг., муз.—Гороховский п., 12, кв. 2. (ГОТОБ).
— Фед. Павл.—2-й Кожевнический п., 10 кв. 16. (Театр им МОСПС).
ПАВЛОВА Вера Ал-др., арт.—Красносельская, 18-а, кв. 3; тел. 4-45-61. (Театр для детей).
— Вера Ник., арт. бал.—Полиха, Перуновский п., 8, кв. 9. (ГОТОБ).
— Мар. Ник., админ.—Б. Дмитровка, 20, кв. 9.
— Там. Вал., арт. драмы.—Арбат, Кривоникольский п., 3, кв. 3; т. 5-85-35.
— Ол. Вас., арт. хора.—Фурманный п., 6, кв. 10; т. 51-86. (Театр оперетты).
— Там. Ник., арт. эстрады.—Ул. Огарева, 3, кв. 24; т. 3-02-64.
ПАВЛОВСКИЙ Пав. Ал-др., арт.—Дегтярный п., 6, кв. 24. тел. 2-65-94. (Театр им. Немировича-Данченко).
ПАЖЕРЕВИЦКАЯ Вера Конст., арт.—Гоголевский бул., 15, кв. 60; тел. 2-62 24 (Оперетта Буфф).
ПАЖИТНОВ Ник. Викт., арт.—В. Красносельская, 9, кв. 1. (Театр. маст. ГАХН).
ПАИН Як. Солом., художн.—Арбат, 4, кв. 44.
ПАКЕЛЬМАН Вас. Ив., муз.—3-й Самотечный п., 12, кв. 9. (Оркестр Радиоцентра.
ПАЛИН Григ. Ал-др., арт.—Арбат, 36, кв. 23. (Театр им. МОСПС и Моск. раб.-кр. театр)
ПАН Люб. Андр., арт.—М. Николопесковский п., 4, кв. 1; тел. 44-73. (Театр им. Станиславского).
ПАНАЕВ Ал-др Ра..., арт.—Леонтьевский п., 6, кв. 3. (Театр им. Станиславск.).
ПАНАРГИН Евг. Серг., художник. Мал. Спасская, 14, кв. 45; тел. 1-33-20.
ПАНИНА Евд. Андр., арт.—Станц. Перово, Моск.-Каз. ж. д., ул. Льва Толстого, 14. (Драмколлектив № 18).
ПАНОВ Ал-др Викт., арт.—4-я Мещанская, 26, кв. 32; тел. 5-52-37. (Моск. худож. балет).
— Андр. Павл., пиан.—Петровский парк, Эльдорадовский п., 1, кв. 74; т. Петровск. парк 1-46.
— Ник. Викт. арт.—М. Грузинская, 14, кв. 3. (Новый драматич. театр).
ПАНОВА Мар. Ив., арт. хора.—Ул. Воровского, 28, кв. 8. (ГОТОБ).
ПАНТЕЛЕЕВ Ал-ей Макс.—Верхн. Предтеченский п., 7, кв. 1. (Старинный театр).
— Влад. Влад.—Каретный Ряд, 14, кв. 6; тел. 2-57-67. (Театр им. Немировича-Данченко).
ПАНТЕЛЕЕВА Вера Влад.—Каретный Ряд, 8, кв 6; тел. 2-57-67. (МХТ 2-й).
ПАНЧЕХИН Ник. Дм., арт.—Леонтьевский п., 6, кв. 3; тел. 4-23-89. (Театр им. Станиславского).
ПАНЮШКИН Георг. Ив., муз.—Богословский п., 7, кв. 47; тел. 4-47-21. (ГОТОБ и Персимфанс).
ПАПКО Евг. Мих., арт. Костянский п., 6, кв. 32. («Синяя Блуза»).
ПАППЕ Анат. Георг., пиан. Б. Ивановский п., 3, кв. 6; тел. 1-32-76. (Театр им. Мейерхольда).
ПАРКАЛАБ Нат. Ник., арт.—Петровка, 26, кв. 69; тел. 2-72-58. (Театр для детей).
ПАРУСОВ Конст. Ал-др., муз.—Новослободская, 71, кв 16. (Кино «Колосс»).
ПАРФЕНОВ Ник. Гавр., муз.—Пятницкая, 73, кв. 15; тел. Замоскворец. 7-99 (ГОТОБ, Консерватория и Персимфанс).
ПАРФЕНОВА Мар. Фед., арт.—Курбатовский п., 28, кв. 155. («Синяя Блуза»).
ПАСОХИНА Вера Андр., арт. эстрады.—Ул. Фридр. Адлера, 7, кв. 45.
ПАСХАЛОВ Ал-др Льв., арт. Новослободская, 52, кв. 14; тел. 96-51. (Театр Санпросвета).
— Вяч. Викт.—Новогиреево, Новогиреевский просп., 93, кв. 6; т. 3-01-10. (Консерватория и ГИМН).

ПАТРИАРКА Пав. Влад.—Б. Тишинск., 19, кв. 2. (Театр Революции).
— Серг. Андр. — Матросская Тишина, 19, кв. 110. (УМЗП).
ПАТРИКЕЕВ Серг. Мих., арт.—Перово, М.-Казанск. ж. д., Пролетарская, 58. («Синяя Блуза»).
ПАШ-ЛАЗАРЕВА Тат. Викт., арт. хора.—Б. Новинский п., 6, кв. 5. (ГОТОБ).
ПАШЕННАЯ Вера Ник., заслуж. арт.—Ул. Огарева, 1, кв. 10; тел. 3-80-55. (Малый театр).
ПЕКАРСКИЙ Вас. Андр., муз.—Черниговский п., 5, кв. 7; тел. Замоскв. 20-85. (Театр им. Мейерхольда).
ПЕКЕЛИС Мих. Сам.—Барыковский п., 21/1, кв. 6. (Консерватория).
ПЕЛЕНКИН Ник. Конст., художн.—Спасопесковский п., 4, кв. 6.
ПЕЛЬТЦЕР Ив. Ром., засл. арт., реж.—Гранатный п., 2, кв. 28; тел. 4-83-70.
— Тат. Ив., арт.—Петровка, 26, комн. 44; тел. 86-44. (Театр им. МОСПС).
ПЕЛЬЦЕР Далила Льв., арт.—3-я Тверская-Ямская, 56, кв. 13; т. 2-41-05. (Театр для детей).
ПЕЛЬШЕ Роб. Андр.—Пл. Свердлова, 2-й Дом Советов, комн. 471; т. 2-82-80 доб. 4-71. (ГАХН).
ПЕНЬКОВОЙ Дм. Никит., арт. оперы.—Семинарский туп., 3, кв. 1; т. 5-02-15. (ГОТОБ).
ПЕРГАМЕНТ Ал-др Викт., реж.—Ул. Станкевича, 12/9; тел. 1-41-13. («Синяя Блуза»).
ПЕРЕГУДОВ Ал-др Ник., арт. оперы.—Ул. Дзержинского, 22, кв. 16-а; тел. 1-91-04. (ГОТОБ).
ПЕРЕЛЕТОВ Петр. Ник., муз.—Оружейный п., 39, кв. 25.
ПЕРЕЛЬБЕРГ Бриана Григ., арт.—Скатертный п., 3, кв. 1. (Драматич. балет).
ПЕРЕМИТИН Георг. Евг., муз.—Ул. Герцена, 22, кв. 58. (ГОТОБ).
ПЕРЕМЫШЛЕВА Мар. Дм.—Вишняковский п., 27, кв. 21; тел. 2-97-02. (Замоскворецк. театр).
ПЕРЕСВЕТОВА Еф. Мих., арт.—Суворовская, 2, кв. 1; тел. 2-46-67. (Мюзик-Холл).
ПЕРЕСЛЕНИ Мар. Ал-еев., арт.—Ул. Фрунзе, 13, кв. 21; тел. 2-03-62. (Малый театр).
ПЕРЕЯСЛАВЦЕВА Вера Петр., арт. бал.—Марксова ул., 36, кв. 1; т. 5-73-25. (ГОТОБ).
— Там. Петр., арт. бал.—Трубная ул., 32, кв. 26; тел. 3-87-92. (ГОТОБ).
ПЕРЛИН Влад. Льв., журн. — Собачья площадка, 12, кв. 24; тел. 4-22-10.
ПЕРЛОВСКИЙ Евг. Як., арт.—Б. Гнездниковский, п. 10, кв. 511; тел. 4-59-60 доб. 27. (Театр им. Немировича-Данченко).
ПЕРМЯКОВ Ник. Еф., арт.—Петровка, 24, кв. 2. (Театр им. Немировича-Данченко).
ПЕРОВСКИЙ Юр. Ал-еев., арт.—Трубниковский п., 19, кв. 9. (Опытно-героич. театр).
ПЕРСОН Ел. Ант., рук. цыг. хора.—Петровский парк, Эльдорадовский п., 8, кв. 2.
ПЕРЦОВ Викт. Осип.—Б. Якиманка, 24, кв. 14; тел. 3-95-31. (Совкино).
ПЕСЛЯКОВА Люб. Каспар., арт.—Старопименовский п., 11, кв. 12. (Балет для детей).
ПЕТЕРС Таиса Ник., концертн. пев.—Фурманный п., 10, кв. 17.
ПЕТЕРСОН Нина Влад., арт.—Кропоткинская, 40, кв. 119. (МХТ).
ПЕТИПА Викт. Мариус., засл. арт.—М Каретный п., 9 кв. 4; тел. 1-35-93· (Театр им. МОСПС).
— Кс. Конст., арт. бал.—Воздвиженка, 19, кв. 3; тел. 5-92-58. (ГОТОБ).
ПЕТКЕР Бор. Як., арт.—Каретный Ряд, 3, общежитие. (Театр б. Корш).
— Ел. Як., арт.—Измайловское шоссе, 58, кв. 1; тел. Благуша 1-29. (Театр для детей).
— Лид. Як., арт.—Каретный Ряд, 3, кв. 14. (Театр Сатиры).
ПЕТРИ, арт. цирка. — Покровка, 47, кв. 26.
ПЕТРОВ Ал-др Петр., арт. эстрады.—Красноармейская ул., 8, кв. 7; тел. 1-36-27.
— Андр. Фад., муз.—Б. Дмитровка, 7, комн. 9. (ГОТОБ).
— Вас. Вас., арт.—Ульяновская, 9/2, кв. 5. (Педагогический театр и театр импровизации).
— Вас. Род., заслуж. арт. оперы.—Барыковский п., 1, кв. 2; тел. 3-24-40. (ГОТОБ).
— Ив. Георг., арт. цирка.—Каляевская, 25, кв. 4.
— Ив. Дм., гармонист.—Эльдорадовский п., 12, кв. 14. (Худож.-инструкт. театр).
— Ив. Ксав., муз.—Тверская, 38, кв. 246. (ГОТОБ и Персимфанс).
— Конст. Ник., арт. эстрады.—Мокринский п., 22, кв. 3; тел. 1-97-86.
— Леон. Дм., арт. бал.—Тверская, 16, кв. 43. (ГОТОБ).
— Мих. Абр., арт.—Ср. Каретный, 4, кв. 5. (Педагог. театр).
— Мих. Ив., арт. цирка.—Якунчиковское ш., 36, кв. 40.

ПЕТРОВ Ник. Дм., муз.—Остоженка, 40, кв. 23. (Театр Дома Печати).
— Ник. Ник., муз.—Рунов п., 5, кв. 20. (ГОТОБ).

ПЕТРОВ-КРАЕВСКИЙ Евг. Ал-еев., заслуж. арт. — Красная Пресня, 4, кв. 6. (Театр классич. драмы).

ПЕТРОВ-ШИБАНСКИЙ Ив. Ив., арт. эстрады.—2-я Миусская, 12, кв. 2.

ПЕТРОВА Ал-дра Вас., арт. хора.—2-й Зачатьевский п., кв. 47. (ГОТОБ).
— Ал-дра Вас., арт.—Зверев п., 80/2, кв. 81; тел. Замоскворечье 13-41. (МХТ).
— Евд. Вас., арт. хора.—3-я ул. Бебеля, 9, кв. 3. (ГОТОБ).
— Над Ал-еев., арт.—Волков, п., 3, кв. 2, (Балет для детей).
— Ол. Ник., арт.—Новослободская, 11, кв. 8. (Кооперат. театр).
— Тат. Вас.—Ул. Маркса и Энгельса, 7. (Театр для детей).

ПЕТРОВА-ЗВАНЦЕВА Вера Ник., проф. пения.—Б. Дмитровка, 4/2, кв. 24; тел. 1-73-29. (Консерватория).

ПЕТРОВСКАЯ Ан. Ив., арт. эстрады.—Б. Дмитровка, 7, кв. 31; тел 2-70-72.

ПЕТРОВСКИЙ Андр. Павл., реж., заслуж. деят. искусств.—Б. Дмитровка, 3/6, кв. 3; тел. 3-38-02. (ГОТОБ и Замоскворец. театр).
— А. Г., арт — Новослободская, 25, кв. 8. (Мюзик-Холл).
— Георг. Влад., арт.—Сретенский бул. 6, кв. 10. (Реалистич. театр).
— Григ. Григ., пом. реж.—Варварка. Кривой п., 4, кв. 51; тел. 5-44-99. (Театр им. МОСПС).
— Мих. Андр., художн.—7-й Ростовский п., 11, кв. 11. (ГОТОБ).

ПЕТРУШЕВ Мих. Серг., муз.—4-й Самотечный п., 3, кв. 8. (ГОТОБ).

ПЕТУНИНА Ол. Евгр., арт бал.—Сенная пл., 1/2, кв. 12; тел. 3-74-22. (ГОТОБ).

ПЕТЦ Евг. Влад., админ.—Арбат, 49, кв. 3. (Мюзик-Холл).

ПЕЧОРИН Л. А., кино-реж. — Рождественский бул., 15, кв. 12. (Совкино).

ПЖЕДБОРСКАЯ Ек. Григ., арт.—Б. Дмитровка, 20, кв. 5; тел. 4-86-72. («Синяя Блуза»).

ПИДДУБНАЯ Зин. Иустин., концертн. пев.—Мансуровский п., 5, кв. 4.

ПИДДУБНЫЙ Троф. Григ., концертн. пев.—Мансуровский п., 5, кв. 4.

ПИКУНОВ Ив. Серг., арт.—4-я Мещанская, 10/13, кв. 3. (Студия п/у Завадского).

ПИЛЕЦКАЯ Елиз. Ник., арт.—Страстной бул., 15, кв. 27; тел. 4-01-65. (Кооперат. театр).

ПИЛЬЩИКОВ Викт. Сам. — Кузнецкий Мост, 3, кв. 3; тел. 2 38 62. (УМЗП).

ПИНКЕ Евг. Марк., муз.—Ул. Белинского, 5, кв. 9. (ГОТОБ и Московское трио).
— Як. Марк., муз. — Пятницкая, 53, кв. 31. (Театр Дома Печати).

ПИНУС Роз. Лаз., арт — Лобковский п., 4, кв. 26 (Опытно-героич. театр).

ПИРОГОВ Ал-др Степ., арт. оперы.—Новокузнецкая ул., 33, кв. 8. (ГОТОБ).
— А. С., пиан.—Тихвинский п., 4, кв. 32; тел. 4-83-93.
— Григ. Степ., арт. оперы.—Гагаринский п., 14, кв. 7; тел. 2-54-44.
— Леон. Григ., арт.—Тверская, Дегтярный п., 40, кв. 16. (Театр для детей).
— Мих Степ. арт. — Мясницкая, 27-а, кв. 28; тел. 2-30-69. (МХТ).

ПИСАНКО Ант. Каз., муз.—Ермолаевский п., 14, кв. 17. (ГОТОБ).
— М. В., муз.—Ермолаевский п., 14/42, кв. 17. (Оркестр Облпроса).

ПИСАРЕВА Нат. Вас., арт. хора.—Оружейный п., 15, кв. 10. (ГОТОБ)

ПИСАРЕНКО Ю. В.—Рождественский бул., 11, кв. 4; тел. 4-06-16. (Театр им. Горького).

ПИСАРЬКОВ Петр Сем.—1-й Голутвинский п., 21, кв. 20; тел. Замоскворечье 14-45. (Кино «Перекоп»).

ПИСМАНИК Мих. Конст., журн.—Пушечная ул., 7, кв. 25; тел. 5-26-19.

ПИТКУС Мих. Бор., муз. — Б. Молчановка, 6; тел. 1-38-43. (Кино «Колосс»).

ПИЦЕК Вал. Кондр., арт.—Н. Басманная. 27, кв. 3; тел. 3-50-78. (Моск. театр оперетты).

ПЛАКСИН Матв. Григ., муз.—Никитский бул., 9, кв. 3. (Обл. муз. техн.).
— Мих. Матв., художн. — Сытинский п., 4, кв. 1. (Проекц. театр).

ПЛАНЕТТИ, арт. цирка.—Спиридоньевский п., 10-а, кв. 8; тел. 2-29-06.

ПЛАТОН Ив. Степ., заслуж. реж.—Воротниковский п., 15, кв. 3; тел. 4-41-41. (Малый театр).

ПЛАТОНОВ Ник. Ив., муз.—М. Бронная, 15, кв. 9. (ГОТОБ).
— Ник. Плат., арт.—Леонтьевский п., 6, кв. 3; тел. 4-23 89. (Театр им. Станиславского).

ПЛАТОНОВА Ан. Наум., арт.—Пречистенский бул., 15, кв. 56; т. 2-13-15. («Синяя Блуза»).

ПЛЕТНЕВ Валериан Фед.—Б. Дмитровка, 22, кв. 6; тел 2-97-75. (Пролеткульт).

ПЛЕЩЕЕВА Пол. Ив., арт. эстрады.—Тверской бул., 14, кв. 16-б.

ПЛИНЕР Ник. Матв., арт.—Рождественка, 13/5, кв. 1; тел. 4-98-74. (Театр Сатиры).

ПЛИСЕЦКИЙ Влад. Эйман., арт. балета.—Померанцев п., 9, кв. 6; т. 5-05-45.

ПЛОТКИН Абр. Льв., муз.—Б. Козихинский п., 20, кв. 22. (Кино «Колосс»).

ПЛОТНИКОВ Ал-др Конст , арт.—Хавский п., 11, кв. 278. (Замоскворец. театр).

— Ник. Серг., арт.—Сад.-Каретная, 8, кв. 13; т. 5-86-48. (Реалистич. театр)

— Пав. Ак., арт.—Нововоротниковский, п., 6, кв. 5. (Передв. театр УМЗП).

— Сем. Степ., муз — Сокольническая слоб., 36/22, кв. 3.

ПЛЯТТ Рост. Ив., арт.—Леонтьевский п., 24, кв. 4; тел. 2-22-02. (Студия п/у Завадского).

ПОБЕГАЙЛО К. Г., гитар.—Плющиха, 11, кв. 6.

ПОВАРОВ Влад. Ион., админ.—Восточная ул., 30, кв. 1.

ПОВОЛЖСКИЙ Петр Ив., арт.—Кунцево, д. Мазилово, Средняя, 26. (Кооперат. театр).

ПОВОЛОЦКИЙ Мих. Анис., арт.—Бауманская ул., 22, кв. 1. (Театр им. МОСПС).

ПОГОДИН Петр Ал-др., арт.—Петровка, 26, кв. 59; тел. 1-66-01. («Синяя Блуза»).

ПОГОРСКАЯ Анна Ал-ев., концерт. пев.—Соймоновский п., 7, кв. 25,

ПОГРЕБИНСКАЯ Л. С., муз.—Резчиков п., 9, кв. 4; тел. 3-43-24. (Оркестр Облпроса).

ПОГРЕБНЯК Бор. Никит., муз.—Кунцево, Вокзальный п., 17. (Кино «Колосс»).

ПОГРЕБОВ Серг. Серг., муз. – Трехпрудный п., 5, кв. 9; т. 4-25-01. (ГОТОБ).

ПОДГОРЕЦКАЯ Нина Бор., арт. бал.—Лубянский пр., 3, кв. 4; т. 5-21-55. (ГОТОБ).

ПОДГОРНАЯ Анна Ив.—Ул. Станкевича, 20, кв. 7; тел. 47-03. (Театр для детей).

ПОДГОРНЫЙ Влад. Афан., арт. — Ул. Станкевича, 20, кв. 7; тел. 47-03. (МХТ 2-й).

— Ник. Афан., заслуж. арт.—Брюсовский п., 17; тел. 5-46-12. (МХТ)

ПОДОБЕД Порф. Артем.—Садовая-Триумфальная, 17, кв. 16; тел. 2-40-45. («Межрабпом-фильм»).

ПОДОЛЬСКАЯ Ел. Анат., арт. оперы.—М. Дмитровка, 8, кв. 39; т. 5-54-06. (ГОТОБ).

ПОДОЛЬСКИЙ Ал-др Вас., юморист.—Житная ул., 4, кв. 2.

ПОДРЕВСКИЙ Конст. Ник., литерат.—Б. Конюшковский п., 25, кв. 3; тел. 5-35-69.

ПОДРЕЗКОВА Люб. Никан., арт. бал.—Колокольников п., 10, кв. 2; тел. 4-31-05. (ГОТОБ).

ПОЗДНЯКОВ Бор. Влад., арт.—Пл. Ногина, 25, кв. 9. (Старинный театр).

— Викт. Афан., муз.—М. Пироговская, 53, кв. 8. (Оркестр Софила).

ПОЗНАНСКИЙ Викт. Ив., пев.—Б. Дровяной п., 6, кв. 2. (МХТ).

ПОЗНЕР Дм. Марк., арт.—М. Новинский п., 4-а, кв. 3. (Театр раб. зрителя).

ПОЗНЯКОВА Соф. Петр., арт. драмы.—Ул. Герцена, 31, кв. 8; тел. 1-31-83.

ПОЗОЕВА Ел. Вас , арт.—Староконюшенный п., 39, кв. 28. (Передвижной театр УМЗП).

ПОКОРСКАЯ Вера Вас., концертн. пев.—Б. Дмитровка, 7/5, кв. 43; тел. 2-51-06.

ПОКОРСКИЙ Филипп Георг. пев. — Ул. Фрунзе, 13, кв. 70. (Квартет им. Мусоргского).

ПОКРАС Арк. Як..пиан.—Зоологическая, 2, кв. 5; т. 3-33-97.

— Дм. Як., дирижер — Б. Садовая, 18, зд. Мюзик-Холла. (Мюзик Холл).

— Эльга Осип. концертн. пев.—Нижн. Красносельская ул., 37, кв. 10; тел. 5-70-58.

ПОКРОВСКИЙ Ал-др Вас.—Трехпрудный п., 6; тел. 3-89-54. (ЦК Рабис).

— Ал-др Ник., арт.—Денежный п., 5/9, кв 13. (Театр им. Станиславского).

— Ник. Вас.—Цветной бул., 2, комн. 12; тел. 4-96-76. («Синяя Блуза»).

— Серг. Евг., арт. хора — Хлебный п., 2, кв. 34; тел. 3 31-30. (ГОТОБ).

ПОЛЕВАЯ Лид. Сем., арт. — Сад.-Каретная, 20, кв. 19; т. 4-29-88. (Театр им. МОСПС).

ПОЛЕВОЙ-МАНСФЕЛЬД Евг. Авг., конферансье. — Ул. Герцена, 21, кв. 7; т.л. 3-92-18.

ПОЛЕТАЕВ Серг. Ал-еев , арт. — Б. Садовая, 25, кв. 84. (Малый театр).

ПОЛИВАНОВ Григ. Вас., арт. бал.—Сад.-Самотечная, 3, кв 6. (ГОТОБ).

— Наум Ос., драматург. — Панкратьевский п., 10, кв. 12; тел. 1-82-64.

ПОЛИТКОВСКИЙ Влад. Мих., арт. — М. Власьевский п., 7, кв. 6; т. 2-71-08. (ГОТОБ).

ПОЛОВИКОВА Клавд. Мих., арт.—М. Каретный п., 5, кв. 1; тел. 4-20-84. (Студия Малого театра).

ПОЛОВИНКИН Леон. Ал-сев., дириж.—Кропоткинская, 27, кв. 2; т. 5-88-84. (Театр для детей).

ПОЛОВНИКОВ Сем. Петр., муз.—Дорогомилово, Тишинский п., 4/11, кв. 5. (ГОТОБ).

ПОЛОВЦЕВ Влад. Никиф., кино-реж. — Госпитальная пл., 5, кв. 18. (Совкино).

ПОЛОЗОВА Нина Ал-др., арт. — Арбат, 12, кв. 26. (Театр им. Немировича-Данченко).

ПОЛОНСКАЯ Ан. Сав., арт. хора. — М. Никитская, 27, кв. 1. (ГОТОБ).

— Вероника Витольд., арт.—Каланчевская, 4, кв. 17; т. 1-79-87. (МХТ).

— Дора Изр., арт. — Ермолаевский п., 4, кв. 18; тел. 5-80-66. (Театр «Фрайкунст»).

Ирина Витольд., арт.—Ул. Огарева, 1, кв. 10; тел. 3-80-55. (Малый театр).

— Ларисса Мих., муз. — Арбат, 54/2, кв. 115, т. 2-44-94. (Театр б. Корш).

ПОЛОНСКИЙ Ал-др Матв. — Б. Златоустинский, п. 6, кв. 5, тел. 2-30-71. («Белгоскино»).

ПОЛТОРАЦКИЙ Пав. Григ., арт. — Хилковский п., 5, кв. 1. (Театр раб. зрителя).

ПОЛУБОЯРИНОВ Ник. Серг., арт. — Скатертный п., 15, кв. 8. (Театральная мастерская ГАХН).

ПОЛЬ Пав. Ник., арт.—Тверская, 24, кв. 21; тел. 4-34-88. (Театр Сатиры).

ПОЛЬСКИЙ Всев. Ал-др., админ. — Ул. Мархлевского, 16, кв. 1. (Театр «Комедия»).

ПОЛЯКОВ Анат. Георг., руков. цыг. хора.—Б. Бронная, 21, кв 8.

— Е. А., руков. цыг. хора.—Эльдорадовский п., 7, кв. 5; тел. Петр. парк 99.

Ник. Сем., арт. оперы. — М. Казенный, 8, кв. 12; тел. 4-32-43.

Серг. Вас., арт. — Потаповский п., 12, кв. 13; тел. 3-67-87. (Театр оперетты).

ПОЛЯКОВА Ол. Ник., арт. — Ул. Фрунзе, 13, кв. 35. (Малый театр).

ПОЛЯНОВСКАЯ Н. А., пев. — М. Бронная, 31/13, кв. 21; тел. 3-38-12.

ПОЛЯНОВСКИЙ Георг. Ал-др., муз. критик.—Оружейный п., 2, кв. 48; тел. 4-33-16 (Радиоцентр).

ПОЛЯНСКАЯ Ол. Влад., арт.—Ул. Грановского, 2, кв. 7. (Реалистич. театр).

— Пол. Афан., арт. — Петровский п., 1/30, кв. 11. (Новый драматическ. театр).

— Пол. Ив., арт.—Пр. Художественного театра, 5, кв. 22; тел. 1-69-96. («Синяя Блуза»).

ПОЛЯНСКИЙ Ал-др Влад., арт. — Докучаев п., 14, кв. 7; тел. 5-10-04. (Театр им. Станиславского).

ПОМЕРАНЦ Пол. Сол., арт.—1-й Зачатьевский п., 9, кв. 3; тел. 4-35-52. (Театр «Фрайкунст»).

ПОНОМАРЕВА В. А., арт. — Маросейка, 7/8, кв. 3. (Моск. худож. балет).

ПОНСОВА Ел. Дм., арт. — Ср. Кисловский п., 2, кв. 39. (Театр им. Вахтангова).

ПОНЯТОВСКИЙ Бор. Мих. Б. Овчинниковский п., 3, кв. 18; тел. Замоскворечье 4-31. (Квартет им. Мусоргского).

ПОПКО Мих. Домин.—Костянский п., 9, кв. 27; тел. 59-24. (ГОТОБ).

ПОПКОВ Як. Фед., гармонист. — 1-я Тверская-Ямская, 39, кв. 7; т. 83-82. (Театр им. Мейерхольда).

ПОПЛАВСКИЙ Ник. Ал-др., арт. — Новинский бульв., 16, кв. 45. (Театр им. Мейерхольда).

ПОПОВ Ал-ей Дм., реж. — Б. Левшинский п., 8-а, кв. 39. (Театр им. Вахтангова).

— Вас. Ал-еев., арт. —Хавский п., 11, кв. 277. (Замоскворец. театр).

— Влад. Ал-др., арт.—Сытинский туп., 3, кв. 18; тел. 1-80-10. (МХТ 2-й).

— Влад. Ив., кино-оператор.—Таганка, Б. Факельный п., 11, кв. 1. (Совкино).

— Влад. Мих.—Ср. Овчинниковский п., 1, кв. 5. (Малый театр).

— Д. А., муз.—Кропоткинская, 13, кв. 13; тел. 3-44-94.

— Дм. Ник., арт. — 5-й Верхнемихайловский пр., 8. (Театр драмы-комедии).

— Мих. Митр., концерт. пев. — Казарменный, 10, кв. 2; тел. 50-31. (Квартет ГИМН).

— Ник. Ал-др., реж., заслуж. арт. — Новослободская, 25, кв. 9; т. 1 69-66. (Малый театр).

— Ник. Ник., дирижер. — Б. Бронная, 21, кв. 20. (Театр революции и Театр Красн. армии).

— Пав. Як., арт. цирка.—Трубная, 27, кв. 14.

— С. П., муз.—С. Богородское, Б. Богородская, 46. (Оркестр Облпроса).

— Серг. Вас., арт. — Ул. Усачева, 29, кв 133. (МХТ 2-й).

— Як. Арт.—Сретенка, Колокольников п., 24, кв. 35. (Центропосредрабис).

ПОПОВ-ЗАКРЕВСКИЙ Пав. Ив., муз. — 2-й Нижн. Масловский п., 21/23. (Театр им. Станиславского).

ПОПОВА Ан. Игн., арт. — Савельевский п., 15, кв. 9. (МХТ 2-й).
— Варв. Ал-др., арт. — Б. Левшинский п., 8-а, кв. 28. (Театр им. Вахтангова).
— Вера Ник., арт.—Брюсовский п., 12, кв. 17; т. 5-05-11. (Театр б. Корш).
— Ек. Ив , арт. хора.—Ул. Огарева, 3, кв. 50 (ГОТОБ).
— Ек. Ник., арт. — Тургеневская пл., 8/4, кв 19; тел. 4-37-07. (Театр им. Немировича-Данченко).
— Ел. Як., пиан. — Пр. Художеств. театра, 6, кв. 41; тел. 3-44-37. (Балетный техникум).
— Мар. Фед. — Серпуховской п., 7, кв. 7. (Маст. художеств. сказа).
— Ол. Серг —Новинский бул., 117/1, кв 4. (ГОТОБ).

ПОРТУГАЛОВ Фед. Ал-др.—Тверская, 69, кв. 12; тел. 5-24-93. («Театральная Москва»).

ПОСЕЛЬСКИЙ Бор. Мих — Гоголевский бул , 25, кв. 10; тел. 3-26-68. (Совкино).
— Иос. Мих. — Гоголевский бул., 25, кв. 3; т. 1-51-92.
— Сем. Мих. — Гоголевский бул., 25, кв. 5; тел. 2-89-85. (Пред-во «Сибкино»).
— Як. Мих., кино-реж. — Гоголевский бул., 25, кв. 3; т. 1-51-92. (Совкино).

ПОСЛАВСКИЙ Влад. Ил., арт. — М. Новопесковский п., 8, кв. 14. (Современный театр).

ПОСНИКОВ Петр Павл., арт. — Б. Дмитровка, 8/1, кв. 34; тел. 3-65-60. (Малый театр).

ПОСПЕХИН Ал-др Ал-др. —Георгиевская пл., 19, кв. 15. (Театр им. Станиславского).
— Н. А , арт.—Б. Молчановка, 15, кв. 18. (Моск. худож. балет).

ПОСТНИКОВ Бор. Ал-др., дириж.—Покровский бул., 8, кв. 17. (Оперетта-Буфф).

ПОТАПЕНКО Анна Степ., арт. балета — Каляевская ул , 26, кв. 7; т. 4-12-14.

ПОТОЛОВСКАЯ Нат. Никол., арт. — Козицкий п., 3, кв. 12; тел. 5-28-34. (МХТ 2-й).

ПОТОЦКАЯ-СПЕРАНСКАЯ Лид. Павл., арт. оперетты.—М. Кисельный п., 5, кв 38.

ПОТОЦКИЙ Арк. Вас., арт.—Арбат, 29, кв. 3. (МХТ 2-й).

ПРАВОВ Ив. Конст., кино-реж.—Сущевская, 15, кв. 8. (Совкино).

ПРАХОВ Фед. Петр., арт. хора.—Тополев п., 5, кв. 27. (ГОТОБ).

ПРЕОБРАЖЕНСКАЯ Алла Вас., арт.—Ул. Маркса и Энгельса, 3, кв. 14; тел. 2-49-11. (Малый театр).
— Ол. Ив., кино-реж. — Балчуг, 1, кв. 12; тел. 4-54-89. (Совкино).

ПРЕОБРАЖЕНСКИЙ Дм. Конст., арт. хора. — Рождественка, 6, кв. 10. (ГОТОБ).
— Серг. Ив., реж.—Моховая, 15, кв. 1. (Театр «Затейник»).

ПРИСК Всев. Ник., арт.—Мясницкая, 17, кв. 3; т. 5-48-55. (Театр Дома печати).

ПРО Влад. Юл., админ. — Воротниковский п., 15, кв. 2; тел. 4-44-00.

ПРОВОРНОВ Ал-др Ив.—Зацепский Вал, 5, кв. 70. (Замоскворецкий театр).

ПРОЗОРОВСКИЙ Лев Мих., реж., заслуж. арт. — Новослободская, 10, кв. 35; тел. 5-25-22. (Малый театр).

ПРОКОФЬЕВ Андр. Сем., арт. цирка. — Нижняя Масловка, 37, кв. 5; тел. 1-84-55.
— Григ. Петр. — Б. Афанасьевский п., 11, кв. 2, тел. 2-71-54. (ГИМН).
— Ив. Дм., арт. — Б. Козихинский п., 16, кв. 5. (Театр. мастерская ГАХН)

ПРОКОФЬЕВА Мар. Ал-др., арт. — 4-й Самотечный п., 3, кв. 2; тел. 1-73-05. (Театр б. Корш).

ПРОНИН Вас. Марк., кино-оператор—Максимовский п., 7, кв. 12 («Межрабпом-фильм»).
— Вас. Макар., муз.—Охотный Ряд, 4, кв. 19. (Кино «Колосс»).
— Н. П., муз. — 1-я Тверская-Ямская, 1/2, кв. 64. (Оркестр Облпроса).

ПРОНЮШКИН Евг. Ант.—Жевлюков п., 20, кв. 6 (Центропосредрабис).

ПРОСТАКОВ Мак Сигизм., админ.— Никитский бул., 7-б, кв. 1; тел. 3-31-29.

ПРОТАЗАНОВ Як. Ал-др., кино-реж.— 1-я Тверская-Ямская, 3, кв. 30; тел. 4-80-37. («Межрабпом-фильм»).

ПРОТАСЕВИЧ Вацл. Викент., пом. реж. —Кропоткинская ул., 13, кв. 6; тел. 5-49-11. (МХТ).

ПРОТАСОВА Ек. Конст., арт. эстрады.— Крапивенский, 4, кв. 29.

ПРОТОПОПОВА Е. П. — Кропоткинский п., 26, кв. 1. (ЦК Рабис).

ПРОХОРОВСКИЙ Ив. Павл., арт. эстрады.—Страстной бул., 4, кв. 24.

ПРОЦЕР Вероника Георг., арт. —Арбат, Б. Толстовский п., 6, кв. 1. (Театр. мастерская ГАХН).

ПРУДКИН Марк Исаак., арт.—Пр. Художественного театра, 5, кв. 14; тел. 3-13-27. (МХТ).

ПРУДНИКОВА Эльза Ник., арт.—Володарская, 9/3, кв. 7. (Оперетта-Буфф).

ПРЯНИШНИКОВ Ал-др Вас., худож. чтец.—Б. Полянка, 32, кв. 9; тел. Замосквор. 10-56.

ПСАРЕВА Ел. Сем., пиан. — 3-й Троицкий п., 7, кв. 13. (Театр для детей).

ПУДОВКИН Всев. Илар., кино-реж.—Раушская наб., 1, кв. 4; тел. 4-51-68. («Межрабпом-фильм»).

ПУДОВКИНА Юл. Илар., арт. — Гагаринский п., 2, кв. 11. (Театр юного зрителя).

ПУЗЫРЕВА Мар. Ив., арт. —Стромынка, 23, кв. 73. (МХТ).

ПУЛЬВЕР Лев Мих., муз. — Б. Козихинский п., 23, кв. 17; тел. 5-46-97. (Персимфанс и Госет).

ПУМПЯНСКИЙ Мих. Арк., арт. оперы.— М. Гнездниковский п., 9, кв. 13; тел. 1-50-38.

ПУСТОВАЛОВ Андр. Еф. — Б. Курбатовский п., 5, кв. 21; тел. Замосквор. 13-88. (Кино «Маяк»).

ПУСТЫНИН Мих. Як., литерат.—3-я Мещанская, 22, кв. 13.

ПУТОЛОВ Степ. Павл., пл. Ногина, 4-й Дом Союзов, комн. 406; тел. 1-73-80 доб. 406. (ЦК Рабис).

ПУЧИНИН Як. Аким., админ.—Лихов п., 8, кв. 24; тел. 3-26-66. (Театр драмы-комедии).

ПУШЕЧНИКОВ Ник. Фед., муз.—Н. Басманная, 32, кв. 6; т. 3-02-93. (ГОТОБ).

ПУШЕЧНИКОВА Мар. Ант., муз.—Тверской-Ямской п., 10, кв. 10; тел. 1-27-43. (Оркестр Радиоцентра).

ПУЩЕВОЙ Сам. Мих., арт. — Ул. Огарева, 7, кв. 17. (Театр для детей).

ПШЕНИЧНИКОВА Капитол. Фед., концертн. пев.—Лялин п., 5, кв. 17.

ПШЕНИЧНЫЙ Ив. Вас., арт. — Никитский бул., 6, кв. 21. (Театр Пролеткульта).

ПЫЖЕВА Ол. Ив., арт. — Тверская, 34, кв. 6; тел. 58-88. (Театр Революции).

ПЬЕР (**ЕФИМОВ** Викт. Петр.), арт. цирка. —Оружейный п., 2, кв. 47.

ПЯСЕЦКАЯ Ядв. Казим., арт. — Ст. Башиловка, 25, кв. 4. (Театр «Безбожник»).

ПЯСЕЦКИЙ Бор. Ив., арт.—Арбат, 54/2, кв. 84. (Театр им. МОСПС).

ПЯТИГОРСКИЙ Ал-др Павл., муз.—М. Бронная, 1, кв. 4, т. 5-90-60. (Софил).

— Леон. Павл., муз.—Ул. Станкевича, 15, кв. 1; т. 4-22-56.

— Пав. Ив., муз., 5-я Тверская-Ямская, 28, кв. 5. (1-й Госцирк).

РАБИНОВИЧ Влад. Савел., муз.—Новоселенская, 24-а, кв. 4. (Оркестр Радиоцентра).

— Ис. Моис., художн. — Ул. Грановского, 3, кв. 85. (Госет).

— Ис. Сол.—Неопалимовский п., 13/а, кв. 2; тел. 1-17-75. (Консерватория).

— Раиса Ил., муз.—Б. Златоустинский п., 4, кв 59; тел. 1-39-18. (Театр им. Станиславского).

— Як. Ил., муз. — Нов. Басманная, 10, кв. 36; тел. 1-79-64. (Персимфанс).

РАГОЗИН Ник. Ал-др., пиан. — Грохольский п., 1/15, кв. 26. (Кино «Заря»).

РАДЗИНСКИЙ Сем. Ник., дириж. — Пятницкая, 53, кв. 27. (Украин. театр).

РАДИН Ник. Мариус., заслуж. арт.—М. Дмитровка, 25, кв. 21; 5-61-00. (Театр б. Корш).

РАДИЩЕВ Ник. Мих., арт. — Тверской бул., 7, кв. 11. (Кооп. театр).

РАДОВ Бор. Григ., арт. — Леонтьевский п., 25-а, кв. 23; т. 5-34 42. (Моск. передв. муз. комедия).

РАДОМАН Бор. Ос., арт.—Смоленский пр., 1, кв. 40. (Худож.-инструкт. театр).

РАДУНСКАЯ Вера Эд., арт.—Б. Власьевский п., 11, кв. 6; тел. 3-62-50. (Театр «Семперантэ»).

РАЕВСКАЯ Евг. Мих., заслуж. арт. — Б. Дмитровка, 4, кв. 32. (МХТ).

РАЕВСКИЙ Иос. Моис., арт. — Ул. Мархлевского, 16, кв. 24; тел. 2-37-45. (МХТ).

— Ник. Ад., арт. — Сущевская ул., 4, кв. 3. (Театр Революции).

РАЗДОЛЬСКИЙ Георг. Сем., юморист.— Сад.-Каретная, 9, кв. 1; тел 71-30.

РАЗУВАЕВ Серг. Ив., арт.—Трифоновский п., 24/2, кв. 1; тел. 2-68-44. (Оперетта-Буфф).

РАЗУМНЫЙ Ал-др Еф., кино-реж.—Благовещенский п., 3, кв. 4; т. 2-96-09. (Совкино).

РАЗУМОВ Мих. Сем., арт. цирка. —Мясницкая, 14/2, кв. 25.

— Серг. Вас., арт.—Красная Пресня, 20, кв. 1. (Театр Революции).

РАЗУМОВСКИЙ Мих. Ант., админ. — М. Дмитровка, 25, кв. 21; тел. 5-61-00. (Театр б. Корш).

РАЙЗМАН Юл. Як., кино-реж.—Рождественский бул., 9, кв. 20; т. 4-41-54.

РАЙМИСТ Як. Мих., пиан.—Калошин п., 4, кв. 16; тел. 2-07-74.

РАЙОНОВ Анат. Вас., пиан. — Мясницкая, 27-а, кв. 28. (Кино «Экран жизни»).

РАЙСКИЙ Марк. Моис., муз.—Б. Пироговская, 7, кв. 3; т. 3-12-79. (Кино «Прага»).
— Ник. Ник., арт. эстрады. — Б. Садовая, 15, кв. 4; тел. 5-46-83.
— Петр Григ., арт. эстрады.—Уг. Трехпрудного и Мал. Козихинского, п., 1/15, кв. 5; тел. 4-26-18.

РАЙХ Зин. Ник., арт. и реж. — Брюсовский п., 12, кв. 11; тел. 3-04-11. (Театр им. Мейерхольда).

РАЙХЛИН Ел. Моис., пиан.—Петровка, Петровский п., 5, кв. 5; т. 2-57-08.

РАЙХМАН Е. А., арт. — М. Златоустынский п., 2, кв. 24; тел. 4-28-99. (Мюзик-Холл).

РАКИНО Вера Ал-др.—Каланчевская ул., 9, корп. 4, кв. 3. (Центропосредрабис).

РАКИТИН Анат. Влад., арт.—Звонарский п., 2, кв. 22. (Театр б. Корш).

РАММ Валент. Иос. — 3-й Кадашевский п., 6, кв. 36; тел. Замоскв. 8-43. (Ассоц. камерн. муз.).

РАНЕВСКИЙ Ив. Ив., арт. — Спиридоньевский п., 10-а, кв. 13. (Деревенский театр УМЗП).

РАНЕЕВ Пав. Петр —Сад.Кудринская, 17, кв. 2. (ГОТОБ).
— Петр. Ив., арт. — Каретный Ряд, 2, кв. 3. (Передвижн. театр Пролеткульта).

РАПОПОРТ Иос. Матв., арт. — Б. Левшинский п., 8-а, кв. 22. (Театр им. Вахтангова и театр. маст. ГАХН).

РАППОПОРТ Д. А., муз. —Сад.-Сухаревская, 2, кв. 11; тел. 3-18-64. (Оркестр Радиоцентра).

РАСКОЛЬНИКОВ Фед. Фед. — Тверская, 36, кв. 168; тел. 1-51-71 доб. 168. (Главискусство).

РАСНЕР Лев Абр., арт. эстрады. — Ул. Грановского, 5, кв. 139.

РАТКО Ал-др Вас., арт.—Зубовский бул., 13. кв. 14. (Замоскв. театр).

РАТМАНОВ Влад. Ник., арт. цирка—Дровяная пл., 9, кв. 2.

РАТМИРОВ Серг. Георг., арт. оперы.—Тверской бул., 2, кв. 1.

РАУЗЕ Влад Ив., арт. — Машков п., 8, кв. 10; т. 4-26-69. (Театр для детей).

РАФАЛЯН Клавд. Вас., арт.—Старопименовский п., 7-б; тел. 1-84-46. (Малый театр).

РАФАЭЛЬ Юл. Ник., админ. — 4-я Тверская-Ямская, 20, кв. 50; т. 3-12-63.

РАФЕС М. Г.—Б. Садовая, 6, кв. 1; тел. 5-51-13. (Совкино).

РАХМАНОВ Ник. Ник., дириж.—2-й Волконский п., 3, кв. 3; тел. 5-70-60. (МХТ 2-й и Драматич. балет).

РАХМАНОВ Сем. Фед., арт.—Телеграфный п., 8. кв. 1. (Театр им. Немировича-Данченко).

РАЧКОВ Ив. Вас — 1-я Новотихвинская, 1-а, кв. 12. (Студия п/у Завадского).

РЕБОНЭ Вера Фед., арт. — Брюсовский п., 2/1, кв. 23; т. 3-52-06. («Синяя Блуза»).

РЕВАЗОВ Конст. Серг. — Тверская, 48 кв. 48. (Студия п/у Завадского).

РЕГАЛЬС Н. И. арт. цирка.— Петровка, 1-й Колобовский п., 13, кв 9.

РЕДЕГА Лид. Конст. балетмейст. — Сад.-Триумфальная, 17, кв. 16; т. 2-40-45.

РЕДЕЛЬ Анна Арк., арт. бал. — Трифоновская, 10, кв. 1; тел. 5-15-75.

РЕДИКУЛЬЦЕВ Иннок. Фок., арт.—2-й Троицкий п., 6, кв. 25. (Театр им. Станиславского).

РЕЕНТОВИЧ Як. Невах., муз. — Ср. Тишинский п., 4, кв. 12. (ГОТОБ).

РЕЗАУСКИЙ Людв. Петр.— Покровский бул., 14, кв. 21; тел. 4-82-06. (Директор Реалистич. театр).

РЕЗВАНОВА Мар. Ант., арт. цирка.— Цветной бульв., 13, общежитие Госцирка.

РЕЗГОЛЬ Ант. Ал-др. — Пятницкая, 33, кв. 13. (МХТ 2-й)

РЕЗНЕВ Вас. Мих., арт.—Волхонка, 5/6, кв. 18. («Синяя Блуза»).

РЕЗЦОВ Всев. Серг., арт. — Арбат, 44, кв. 49. («Синяя Блуза»).

РЕЙЗЕН Мар. Ром., арт. бал. Столешников п., 14, кв. 1; тел. 3-64-03. (ГОТОБ).
— Раиса Ром., арт.—Б. Николопесковский., 1, кв. 3; т. 3-62-01. (Малый театр).

РЕЙНФЕЛЬД Ив. Мих. — Пл. Ногина, 4-й дом Союзов, комн. 240; тел. 1-73-80 доб. 240. (ЦК Рабис).

РЕЙСЕР Дав. В-н, муз.—Мясницкая, 14, кв. 3. (Театр. им. Станиславского).

РЕКСТЫНЬ Петр. Георг.— Арсеньевский п., 28, кв. 206; тел. Замоскворечье 19-71. (Директор Замоскворр. театра).

РЕМЕЗОВ Конст. Григ., арт —Воротниковский п., 8, кв. 9. (Театр Красн. армии).

РЕМИЗОВА Ал-дра Исаак., арт. — Б. Левшинский п., 8-а, кв. 21. (Театр им. Вахтангова).
— Варв. Фед., арт.—Валовая ул., 8, кв. 1; тел. 2-49-86. (Театр им. Мейерхольда).

РЕНИ Ев. Георг., арт. цирка. — Петровско-Разумовское, Старопетровский пр., 12/14, кв. 18.
— Нина Арк., арт. цирка.—Петровско-Разумовское, Старопетровский пр., 12/14, кв. 18.

РЕНЧИЦКИЙ Петр Ник.— Уг. Зубовской ул и Теплого п., 5/36, кв. 15. (Консерватория).

РЕПИНА БУРДЖАЛОВА Мар. Фед. - Б. Дмитровка, Копьевский п., 4, кв. 34; тел. 2-39-77. (МХТ).

РЕПНИН Ал-др Ал-др., арт. Ружейный п., 6, кв 1; т. 5-89-88. (Передвижн. театр УМЗП).

РЕШЕТНИКОВ Ник. Серг., муз.— Александровская ул., 31, кв. 13.

РЖАНОВ Ант Ив., арт. Арбат, 51, кв 78; тел. 4-87-83. (Малый театр).

РЖЕВСКИЙ Фед. Ал-др., - Мамоновский п., 6. кв 18; тел. 4 24-06. (Деревенский театр УМЗП).

РИДМАН Всев. Ник., художн. - М. Ордынка. 8, кв. 8. (Замоскворец. театр).

РИШАР Бор. Фед., арт. бал. — Мыльников п., 2, кв. 18.

РОВИНСКИЙ Дав. Григ. — Ср. Золоторожский п., 9/11. кв. 14. (Таганский кино-театр).

РОВИНА Инна Абр., концерт. пев —Трехпрудный п., 11/13, кв. 176; тел 5-03-94.

РОВНЫЙ Арт. Григ., арт.— М. Дмитровка, 29, кв. 38; тел. 5-22-26. (Моск. театр оперетты).

РОГАЛЕР Ил. Сам., арт.,—Ул. Станкевича, 12. кв. 2 (Госет).

РОГАЧЕВ Ник. Ив., художник—М. Дмитровка, 25, кв. 8; тел. 1-73-05. («Синяя Блуза»).

РОГАЧЕВА-ПОКРОВСКАЯ Ол. Сем., арт. хора.—Хлебный п., 2, кв. 34. (ГОТОБ).

РОГОВ Ал-др Ив., муз. — Трехпрудный п., 5/15. кв. 23. (Камерный театр).

РОГОВА Вер. Петр., арт. Б. Якиманка, 17/2. кв. 14; т. 1-62-01. (Передвижн. театр УМЗП).

РОГОВСКАЯ Ванда Владисл., арт. М. Гнездниковский п., 12, кв. 3. (Театр Красн. армии).

РОГОЖИН Наум. Ал-др., кино-арт.—Петровка, 26, комн. 97; т. 46-86. (Совкино).

РОДЕНДОРФ Конст. Бор., кино-оператор.—Уланский п., 4, кв. 13.

— Фед. Мин.—Тихвинский п., 11, кв. 42; тел. 2-59-69. (Моск. театр оперетты).

— Ярос. Ив., арт.—Ул. Герцена 31/15, корп. 4, кв. 3; тел. 5-79-05. («Синяя Блуза»).

РОДИОНОВА Ел. Ник., арт.— Ул. Герцена, 31/15, корп 4, кв. 3; тел. 5-79-05. («Синяя Блуза»).

РОДОВИЧ Анжела Георг., арт. оперы—Б. Дмитровка, 7, кв. 48; т. 46-66.

РОЖДЕСТВЕНСКАЯ Нат. Петр., арт. — Сверчков пер., 10, кв. 3. (Музык. драма).

РОЖИЦЫН Валент. Серг., проф. муз. Смоленский рынок, 55. кв. 6. (Консерватория).

РОЖКОВ Дм. Мих., арт цирка.—С. Всехсвятское, Шабаловский туп.,20, кв.3.

РОЗАНОВ Ал-др. Ник. арт.—Арбат, 54/2, кв. 115. (Театр им. МОСПС).

— Сем. Адольф., арт. - Костянский п., 13, кв. 15. (Оперетта-Буфф).

— Серг. Вас., заслуж. арт., проф. муз.— М Козихинский п., 10, кв. 15. (ГОТОБ).

РОЗАНОВА Варв. Вас., арт.—Сокольники, Б Оленья, 15, кв. 3; тел 1-97-70 доб. 3-07. (Санит.-агитац. театр).

— Клавд. Льв., арт. — Тверская, 70. кв. 5; тел. 5-23-20. (Замоскворецкий театр).

— Нина Ив., арт.—Молочный п., 9, кв. 17; тел. 5-46-88. (Камерная опера).

РОЗАНОВИЧ Ал-др Ник., арт. бал. — Трехпрудный п., 3, кв. 4. (Театр оперетты).

РОЗЕНБЕРГ Григ. Абр.—Ул. Огарева, 7, кв. 2; тел. 5-77-99. (Кино „Колосс").

РОЗЕНЕЛЬ Нат. Ал-др., арт. — Денежный п., 9-а, кв. 1; т. 5-43-12. (Малый театр).

РОЗЕН-САНИН Мих Ник., заслуж. арт.— Цветной бул., 22, кв. 64; тел. 3-13-44. (Театр им. МОСПС).

РОЗЕНФЕЛЬД Еф. Марк., пианист. — Блецкий п., 12, кв. 46, т. 2-25-22.

РОЗИНА Лия Моис., арт. — Б. Сергиевский п., 5, кв. 27; тел. 5-01-10. (Госет)

РОЗОВ Н. Д., муз. — Банковский п., 2, кв. 10; тел. 5-05-03.

РОЗОВСКАЯ Полина Льв., арт.—Мясницкая. 15, кв. 6. (Музык. драма).

РОЙТМАН Арон. Сав., муз.— Глинищевский п., 2, кв. 15. (ГОТОБ).

РОКОТОВ Пав. Архип., концерт. пев. — Пятницкая, 7, кв. 97.

РОКСАНОВ Серг. Герм., арт.—Б. Патриарший п., 4, кв. 10. (Театр Сатиры).

РОМ Люб. Иос., арт.—ул. Станкевича, 12, кв. 3. (Госет).

РОМАНЕНКО Андр. Вас., муз. — Расторгуевский п., 18, кв. 3. (Театр Сатиры).

РОМАНОВ Бор. Ив., арт. бал.—1-й Колобовский п., 6, кв 4. (ГОТОБ).

— Ив. Павл., арт. — Б. Бахрушинская, 17, кв 63 (Театр «Комедия»).

РОМАНОВА Елиз Ал-еев., арт. — М. Каковинский, 3, кв. 7; тел. 2-65-10. (Театр им. Станиславского).

— Тат. Ник., концерт. пев.—М. Бронная, 4, кв. 12.

РОМАНОВСКИЙ Г. А., арт. цирка.—Рождественка, 23, кв. 3.
— П. И., муз.—Грохольский п., 39, кв. 4. (Оркестр Облпроса).
— М. А., муз.—Б. Серпуховская ул., 42/44. (Оркестр Облпроса).
— Сам. Дав., арт.—Бригадирский п., 7, кв. 5. (Кооперат. театр).

РОМАШЕВ Бор. Сер., драматург.— Леонтьевский п., 21, кв. 25; тел. 38-54.

РОНАЙ Карл. Карл., арт. цирка.—1-й Колобовский п., 27, кв. 24.

РОНИЧ Екат. Конст., арт. хора.—Бахметьевская, 30, кв. 27. (Театр оперетты).

РОНСКИЙ Евс. Як., арт.—Сытинский туп., 6, кв. 6; тел. 2-16-31. (Оперетта-Буфф).

РООМ Абр. Матв., кино-реж.—Дегтярный п., 6, кв. 10; тел. 1-16-34. (Совкино).

РОСЛАВЕЦ Ник. Андр., композитор — Леонтьевский, 22, кв. 3; т. 5-45-21.

РОСЛОВ Пав. Ив., муз.—Богословский п., 3/10, кв. 17; т. 2-18-71. (Персимфанс).

РОСНИЦКАЯ Ал-дра Ал-др., арт.—Ул. Грановского, 5, кв. 140; тел. 2-65-76. (Театр им. Станиславского).

РОССОВ Ник. Петр., заслуж. арт.—Ст. Божедомка, Семинарский туп., 2.

РОСТОВЦЕВА Гал. Ник., арт.—Калančевская, 4, кв. 11; тел. 2-64-49. (Малый театр).

РОСЦИЙ П. Д., реж.—Тишинская пл., 44/46, кв. 10; тел. 3-39-82. (Театр им. Горького).

РОТБАУМ Сарра Дав., арт.—Ул. Станкевича, 12, кв. 1; тел. 2-95-98. (Госет).

РОХМАН Лев Григ., муз.—Тверская, 68, кв. 46; тел. 30-74. («Синяя Блуза»).

РОШАЛЬ Григ. Льв., кино-реж.—Гусятников п., 7, комн. 2; тел. 1-66-70.

РОШЕТ Андр. Ант., арт.—Воздвиженка, 7, кв. 14. (Театр им. Немировича-Данченко).

РУБАН Бор. Ал-еев., арт.—Бутырский вал, 1/2, комн. 10. тел. 83-40. (Малый театр).

РУБАНОВА Рев. Моис., арт.—Никитский бул., 12, кв. 133. (Театр «Фрайкунст»).

РУБИН Абр. Марк., муз.—М. Грузинская, 27, кв. 6. (Театр им. Станиславского).
— Т. Е., пиан.—Банный п., 2, кв. 1.

РУБИНШТЕЙН Абр. Иос., арт.—Воронцовская ул., 28, кв. 3. (Театр «Фрайкунст»).
— Ар. Раф., муз.—Б. Козихинский, 9; тел. 58-09. (Кино «Колосс»).

РУБИНШТЕЙН Нат. Нат., муз.—Мыльников п., 7, кв. 8; тел. 3-72-05. (Оркестр Софила).
— Раф. Ис.—Тверской бул., 23. (Камерный театр).

РУДАКОВ Ал-ей Фед., арт.—Кропоткинский п., 10, кв. 1. (Театр масок).

РУДАКОВА Люб. Ив., арт.—Житная ул., 20, кв. 4. (ГОТОБ).
— Мар. Вас., арт. оперы.—Телеграфный п., 9, кв. 8; тел. 66-66.

РУДЕНКО Ал-др Макс., арт. бал.—Ул. Огарева, 8, кв. 14. (ГОТОБ).

РУДЖИЕРИ Магда Ал-др., арт.—Сад.-Кудринская, 23, кв. 14. (Театр оперетты).

РУДИ Георг. Павл., художник.—Новая Басманная, 10, кв. 28; тел. 5-01-64.

РУДИН Ал-др Ник., арт.—Ермолаевский п., 14, кв. 25. (Кооперат. театр).
— Бор. Сем.—Б. Грузинская, 16, кв. 7. («Синяя Блуза»).
— Влад. Ник., арт. драмы.—Филиппов-ский п., 6, кв. 2; т. 5-86-59.
— Як. Мих., арт.—М. Дмитровка, 25, кв. 18; тел. 5-68-18. (Театр сатиры).

РУДНЕВ Ал-ей Ник., художник.—Новокузнецкая ул., 16, кв. 2. (Театр им. Немировича-Данченко).
— Влад. Ал-др., арт.—Уланский п., 30, кв. 13. («Синяя Блуза»).

РУДНИК Соф. Серг., арт.—Новослободская, 12, кв. 16; т. 4-31-11. (Театр им. Немировича-Данченко).

РУДНИЦКАЯ Вал. Альб., арт. бал. —3-я Тверская-Ямская, 56, кв. 2.
— Валент. Ник., арт. бал.—Лихов п., 12, кв. 19; тел. 5-69-28. (Украинский театр).
— Людм. Григ., арт.—М. Златоустинский, 10, кв. 2; тел. 1-60-27.

РУМЕР Мар. Ал-др. — Остоженка, 7, кв. 46; тел. 4-34-58. (Консерватория).

РУМНЕВ Ал-др Ал-др., арт.—Б. Молчановка, 18, кв. 7; тел. 3-33-45. (Камерный театр).

РУМЯНЦЕВ М. А., гитар.—Настасьинский п., 7, кв. 3.
— Пав. Ив., арт.—Староконюшенный, 2, кв. 2; т. 4-32-51. (Театр им. Станиславского).

РУСИНА-ВОЛОВЕЦ Зоя Мих., арт.—М. Дмитровка, 16, кв. 1. (Театр Сатиры).

РУСИНОВА Нина Павл., арт.—Б. Левшинский п., 8-а, кв. 15; т. 2-74-06. (Театр им. Вахтангова).

РУСЛАНОВ Лев Петр., арт.—Б. Левшинский п., 8-а, кв. 15; тел. 2-74-06. (Театр им. Вахтангова).

РУСЛАНОВА Лид. Андр., концерт. пев.—4-я Мещанская, 1, кв. 3; тел. 5-11-43.

РУСТЕМ Сем. Леон., пиан.—Самотечная, 5/14, кв. 1; т. 2-40-85.

РУТКОВСКАЯ Брон. Ив., арт.—Б. Дмитровка, 9, кв. 40; тел. 2-48-61. (Передвижн. театр).

РУТШТЕЙН Эмман. Григ., арт.—Ермолаевский п., 4, кв. 9. (Театр Революции).

РЫБНИКОВ Ник. Ник., заслуж. арт.—Собачья площадка, 12, кв. 1; тел. 3-91-79. (Малый театр).

РЫБНИКОВА Люб. Фед.—Б. Толмачевский п., 7, кв. 9; тел. Замоскв. 9-70. (Персимфанс).

РЫЖОВ Ал-др Ив.—Покровский бул., 14, кв. 3; тел. 3-10-52; (1-й Рабочий кино-театр).

— Ив. Андр., заслуж. арт.—Старопименовский, 7-б, кв. 6; тел. 2-44-00. (Малый театр).

— Ник. Ив., арт.—Старопименовский п., 7-б, кв. 6; тел. 2-44-00. (Малый театр).

РЫЖОВА Варв. Ник., заслуж. арт.—Старопименовский п., 7-б, кв. 6; тел. 2-44-00. (Малый театр).

РЫНДИН Вад. Фед., художник.—Волхонка, 13, кв. 48. (Камерный театр).

РЫШКИН Ал-др Ник. арт. — Пл. Свердлова, 2-й Дом Советов, кв. 17. (Театр Сатиры).

РЯБОВ Ник. Сем., арт. — Ул. Льва Толстого, 2, кв. 13. (Малый театр).

— Петр Ил.—1-я Мещанская 29, кв. 2; т. 4-90-21. (Кино «Тиволи»).

РЯБЦОВ Влад. Ал-др., заслуж. арт., балетмейстер.—Кузнецкий Мост, 4, кв. 54; тел. 5-23-24. (ГОТОБ).

РЯЗАНОВ Ив. Ив., арт. драмы.—2-я Тверская-Ямская, 10, кв. 22.

РЯЗАНЦЕВ Серг. Андр., админ.—Зубовский пр., 2, кв. 18.

— Серг. Ив., арт. — Дегтярный п., 8. (Драмколлектив № 14).

РЯКИНА Анна Никиф., арт.—Брюсовский п., 2, корп. А, кв. 26. (Театр Революции).

САБИНИН Юр. Конст., арт.—Б. Садовая, 46/2, кв. 3; тел. 41-34. (Малый театр).

САБО Тат. Ал-др., суфлер. — Петровка, 17, кв. 72. (Театр им. МОСПС).

САБУРОВ Влад. Ал-др., арт. — Оболенский п., 13, кв. 16. (Театр им. МОСПС).

САБУРОВ-ДОЛИНИН Серг. Петр., реж.—Покровка, 63, кв. 51. («Театр драмы-комедии»).

САВВА Таиса Ал-еев., арт. цирка.—Оружейный п., 3, кв. 6; тел. 1-84-55.

САВЕЛЬЕВ Влад. Дм., арт. — Старопименовский п., 9, кв. 8. (Студия Малого театра).

САВЕЛЬЕВ Ив. Як., арт. драмы. — Бакунинская, 57, кв. 1.

САВЕЛЬЕВ-ДАМУРИН Вас. Як., арт. — Цветной бул. 21, кв. 8; тел. 3-07-81. (Театр им. Немировича-Данченко),

САВИНА Тат. Георг., арт.—1-й Казачий п., 8, кв. 4. (Театр Красн. армии).

САВИЦКИЙ Андр. Ил., заслуж. арт. — Уланский п., 21, кв. 31; тел. 4-30-18. (ГОТОБ и Моск. вокальн. квартет).

— Сераф. Фадд., муз. — Ст. Кунцево, М.-Б.-Б. ж. д., дер. Жуковка, дом Шестакова. (ГОТОБ).

— Фед. Ил., арт. эстрады.—Тополев п., 11, кв. 8.

САВИЧ Ив. Савв., арт.—Спиридоньевская, 40, кв. 7, т. 3-49-33. («Синяя Блуза»).

САВРАНСКИЙ Леон. Филипп., заслуж. арт. оперы.—Арбат, 57, кв. 22; тел. 2-54-05. (ГОТОБ).

САВУРСКАЯ Ант. Серг., арт. — Болотная наб., 19, кв. 19. (Театр «Безбожник»).

САВЧЕНКО Ник. Петр., арт. — Леонтьевский п., 6, кв. 4. (Театр им. Станиславского).

САДОВНИКОВ Викт. Ив.—Б. Афанасьевский, 41, кв. 8; т. 2-34-91. (Консерватория).

САДОВНИКОВА Ан. Сем., арт. эстрады.—Чихачевский п., 5, кв. 5.

САДОВСКАЯ Елиз. Мих., заслуж. арт.—Б. Бронная, 7, кв. 2; тел. 4-23-40. (Малый театр).

САДОВСКИЙ Абр. Абр., арт. — Б. Дмитровка, 30/1, кв. 12; тел. 2-18-59. («Синяя Блуза»).

— Вас. Влад., муз. — 3-я Мещанская, 16, кв. 15. (Театр им. Мейерхольда).

— Мих. Иос., муз.—Неглинная ул., 17, кв. 18. (ГОТОБ).

— Петр Франц., арт.—Самарский п., 9, кв. 10. (Театр «Комедия»).

— Пров Мих., заслуж. арт. — Старопименовский п., 11, кв. 15; т. 1-44-85. (Малый театр).

САДОМОВ Анат. Ник., арт. оперы.—2-й Голутвинский п., 8, кв. 2; т. 3-06-01.

САДОМСКИЙ Вас. Терент, арт.—Н. Сыромятнический п., 3/5, кв. 27. (МХТ).

САЖИН Зин. Абр., арт. — Б. Гнездниковский п., 10, кв. 124; тел. 4-59-60 доб. 60. (Педагогич. театр).

САЛИН Петр Матв., арт. драмы. — Б. Переяславская, 51, кв. 7.

САМАРИН-ВОЛЖСКИЙ Арн. Марк., реж. —Трехпрудный п., 8, кв. 1. («Синяя Блуза» и Эстрадный театр).

САМАРОВ Ал-ей Макс., арт.—М. Кисловский п., 4, кв. 1; тел. 3-90-71. (Реалистич.) театр.

— Фед. Ник., арт. — Покровка, 23, кв. 11. (Театр драмы-комедии).

САМОВОЛЬНОВ Дм. Петр., арт. — М. Бронная, 12, кв. 5. (Театр Красн. армии).

САМОЙЛОВ Георг. Конст.—Ул. Герцена, 31/5, кв. 3; тел. 5-79-05. (Камерный театр).

— Н. А., админ. — Селиверстов п., 6, кв. 9. (Музык. комедия).

САМОРЯДОВА Мар. Фед.—Мытная, 23, кв. 270. (Замоскворец. театр).

САМОХВАЛОВ Серг. Кузьм., художн. — Новослободская ул., 8, кв. 6. (ГОТОБ).

САМСОНОВ Георг Алекс., арт. цирка. — 1-я Мещанская, 43, кв. 65.

САНОВИЧ Зоя Львов., концерт. пев. — Спартаковская, 1, кв. 4; т. 4-67-40.

САПЕГИН Мих. Мих., художн. — Тверская, 19, кв. 35. (ГОТОБ).

САПОЖНИКОВ Ром. Еф., муз.—Ул. Станкевича, 16, кв. 3; тел. 1-37 43.

САРАДЖЕВ Конст. Солом., дирижер, проф. муз. — М. Кисловский п., 4; тел. 4-08-42. (Консерватория).

САРАТОВСКИЙ Петр Саввич, арт. — Сад.-Земляной Вал, 46, кв. 2. (Театр им. Немировича-Данченко).

САТТЕЛЬ Евг. Ад.—Житная ул., 27, кв. 10; т. Замоскворечье 2-95. (Совкино).

— Лид. Мих., арт. — Володарская, 14, кв. 7; тел. 4-20-10. (Детск. передвижной театр)

САФОНОВ Вас. Петр., арт. — М. Грузинская, 53, кв. 3. (Передвижн. театр Пролеткульта).

— Ил. Вас., муз.—Плющиха, 31, кв. 7. (Театр Революции).

— Мих. Ил. арт.—Ул. Огарева, 7, кв. 25. (МХТ).

САФРОНОВ Ал-ей Софр., муз.—Бахметьевский п., 7/24, кв. 4. (ГОТОБ и Персимфанс).

— Серг. Ал-др., гармонист. — Марьина Роща, 5-й проезд, 4, кв. 6).

САХАРОВ Ал-ей Мих., арт. драмы.—Краснопресненская ул., 23, кв. 4.

— Матв. Ив., муз. — Сивцев Вражек, 19/38, кв. 4. (ГОТОБ).

— Ник. Дм., арт.—Б. Тульская, 6, кв. 1. (Театр им. Мейерхольда).

САХАРОВА Елиз. Андр., арт.—Сад.-Спасская, 19, кв. 108. (Студия п/у Завадского).

САХНОВСКИЙ Вас. Григ., реж. — Гоголевский бул., 15, кв. 5; т. 1-69-26. (МХТ).

— Всев. Влад., художник.—Лесная ул., 6, кв. 14; т. 2-13-98. («Синяя Блуза» и Театр Дома Печати).

— Мих. Павл.—Брюсовский п., 12, кв. 12; т. 4-23-18. (Камерн. театр).

САХНОВСКИЙ Юр. Серг., композитор. — 1-я Брестская, 60, кв. 2; тел. 1-82-78. (Гос. хоров. капелла).

САЦ Нат. Ил. — Карманницкий п., 3, кв. 8; тел. 3-39-01. (Директор театра для детей).

— Тат. Ал-др., арт. бал. — Денежный п., 9-а, кв. 1; тел. 5-43-12. (ГОТОБ).

САШИН Ал-др Ал-др., арт.—Арбат, 54/2, кв. 56. (Театр им. МОСПС).

САШИН-НИКОЛЬСКИЙ Ал-др Ив., арт.—Б. Николопесковский п., 13, кв. 23; тел. 2-51-47. (Малый театр).

СВАРОЖИЧ Конст. Георг., реж.—2-я Мещанская, 42, кв. 2; тел. 4-19-60. (Театр для детей).

СВЕРДЛИН Лев Наум., арт. — Плющиха, 10, кв. 12. (Театр имени Мейерхольда).

СВЕТИНСКАЯ Вера Ник., арт. бал.—Новинский бул., 32, кв. 1; тел. 1-93-46. (ГОТОБ).

СВЕТЛАНИН Г. Д., арт. цирка.—Б. Патриарший, 12, кв. 30.

СВЕТЛАНОВ Фед. Петр., арт. оперы. — Пушечная, 2/6, кв. 4; тел. 1-12-22. (ГОТОБ).

СВЕТЛИКОВСКИЙ Зенон Иос., муз.—Неглинная, 17, кв. 18. (ГОТОБ).

СВЕТЛОВ Сем. Влад., арт балета. — Арбат, 44, кв. 8; тел. 4-04-73.

СВЕТЛОВСКАЯ Дора Дм., арт.—Сад.-Кудринская, 23, кв. 83. (Драмколлектив № 14).

— М. А., арт. — Рождественский бул., 11, кв. 4; тел. 4-06-16. (Театр им. Горького).

СВЕТОЗАРОВ Бор. Фед., кино-реж.—2-я Мещанская, 32, кв. 15; тел. 2-10-30.

— Мих. Павл., пом. реж. — Арбат, уг. Смоленского рынка, 54/2, кв. 133. (Передвижн. театр УМЗП).

СВЕТУХИН Мих. Мих., арт. — Арбат, 30, кв. 31. (Молодой театр).

СВЕШНИКОВ Ал-др Вас., хормейстер.—Чистый п., 4, кв. 2; тел. 5-49-41. (МХТ 2-й).

СВЕШНИКОВА Ел. Петр., арт. драмы.—М. Каковинский, 4, кв. 5; т. 1-68-76.

СВИЩЕВ Ив. Серг., арт. — Б. Бронная, 27, кв. 29; тел. 4-29-94. (Студия Малого театра).

— Пав. Тих.—Посланников п., 16, кв. 6. (Современный театр).

СВОБОДИН Ал-др Менас. — Брюсовский п., 2, кв. 10; т. 3-49-86. (Проекционный театр).

— Ник. Капит., арт.—Моховая, 10, кв. 8; тел. 79-02. (Студия Малого театра).

СВОБОДОВ Ник. Ник., арт. — Петровка, 17, кв. 57; тел. 21-76. (Театр. маст. им. Ермоловой).

СЕВАСТЬЯНОВ Ник. Петр., админ.—Ст. Химки, Петропавловский пос. Кладбищенская, 2. (Драмколлектив № 13)

СЕВЕРСКИЙ Мих. Конст., певец-гусляр. — Б. Каретный п., 10, кв. 2; тел. 3-28-26.

СЕДОЙ Серг. Ал-др., арт. — Никитский бул., 12-а, кв. 20. (Малый театр).

СЕЗЕМОВА Ол. Алек., арт.—М. Пироговский п., 23, кв. 6. (Театр. маст. им. Ермоловой).

СЕКРЕТАРЕВА Мар. Вас., арт.—Арбат, 35, кв. 20; тел. 2-03-06. (Театр б. Корш).

СЕЛИВАНОВ Арк. Ал-др., муз. — Тверская, 23, кв. 1; т. 4-38-87. (Муз. техникум им. Скрябина).

СЕЛИВАНОВА Ол. Ив., пиан.—Тверская, 23, кв. 1; т. 4-38-87.

СЕЛЯНИНОВА Тат. Мих., арт. — Кривоколенный п., 4, кв. 1. (Театр драмы—комедии).

СЕМАШКО Дм. Ник., арт. — Трехпрудный п., 5/15, кв. 14. (Оперетта-Буфф).

СЕМЕНОВ Ал-др Петр., суфлер. — Пр. Художественного театра, 6, кв. 42; тел. 3 44-40. (ГОТОБ).

— Бор. Ал-др., арт.—Денежный п., 12, кв. 1. (Театр им. Вахтангова).

— Бор. Сем., арт.—Окороковский п., 1, кв. 34. (Передвижн. театр Пролеткульта).

— Влад. Петр., кино-операт.—Брюсовский п., 2, кв. 37. (Совкино).

— Мих. Ал-еев., муз. — Весковский п., 4, кв. 11. (ГОТОБ).

— Мих. Сем., арт.—Б. Конюшковский п., 6, кв. 3. («Синяя Блуза»).

— Н. М., муз.—Даниловский вал, 10/12, кв. 14. (Оркестр Облпроса).

СЕМЕНОВА Ал-дра Дм., пианистка — Ермолаевский п., 7, кв. 9. (Балетный техникум).

— Ел. Влад., художник. — Солянка, 1, кв. 48/б; т. 4-60-46.

— Ксен. Георг., арт. Люлин п., 24, кв. 1. (Студия п/у Завадского).

СЕМЕНЦОВ Арх. Мих., арт.—Колпачный п., 8, кв. 29; тел. 2-22-81. (Театр им. Немировича-Данченко).

СЕМЕЦКИЙ Абр. Моис., муз.—Чешихинский пр., 28, кв. 5. (Оркестр Софила).

СЕМИЛЕТКИНА Праида Ал-др., арт. — Старослободская, 10, кв. 17. (Драмколлектив № 27).

СЕМИЛЕТНИКОВ Серг. Вас., арт.—Орлово-Давыдовский п., 4, кв. 29. (Проекционный театр).

СЕНАТОРОВ Пав. Дм., художн. — Новослободская, 31, кв. 28.

СЕРВЭ Вас. Серг., пиан. — Печатников п., 3, кв. 12.

СЕРГЕЕВ Ал-др Ал-др., гармонист. — Марьина Роща, 5-й проезд, 43, кв. 5.

— Влад. Мих. — Щепкинский пр., 3/5. (ГОТОБ).

— Ив. Фед.—Фокин п., 8, кв. 1. (Театр Пролеткульта).

— Мих. Ник., арт. хора.—М. Козихинский, 10, кв. 2. (Театр Оперетты).

— Ник. Вас., арт. — Арбат, 24, кв. 25; тел. 3-23-15. (Профклубная маст.).

— Петр Тихон., арт. драмы.—Гагаринский п., 26, кв. 3; тел. 2-52-05.

СЕРГЕЕВА Вера Дм., арт.—3-й Самотечный п., 11, кв. 14. (Театр для дет.).

— Екат. Серг., арт.—Чистый п., 6, кв. 22; тел. 2-19-00. (Театр им. Немировича-Данченко).

СЕРГЕЕНКО Ел. Вас. — М. Бронная, 10, кв. 43. (Камерный театр).

СЕРГИЕВИЧ Мих. Серг., арт.—Б. Вузовский п., 4, кв. 7; тел. 1-67-63. (Драмколлектив № 27).

СЕРДЮК Вас. Петр., арт.—Тверская, 29, кв. 51; тел. 3-68-42. (Театр б. Корш).

СЕРЕБРЯКОВ Конст. Ник. — Мясницкая, 32, кв. 7; т. 2-17-86. (Театр им. МОСПС).

СЕРЕБРЯКОВА Варв. Ник., арт. — Мясницкая, 32, кв. 7; т. 2-17-86.

СЕРЕБРЯНИКОВА Нат. Ив., арт.—6-й Ростовский п., 6, кв. 7, т. 99-54. (Театр им. Мейерхольда).

СЕРЕЖИН Серг. Петр., арт.—Тверская, 71, кв. 3. (Театр драмы-комедии).

СЕРЕЖНИКОВ Вас. Конст., худож. чтец—Брюсовский п., 20, кв. 100; тел. 1-92-04.

СЕРЛОВ Ал-ей Ник., арт. бал.—Никольская, Б. Черкасский п., 8, кв. 29. (ГОТОБ).

СЕРНО-СОЛОВЬЕВИЧ Екат. Серг., арт. оперы. — Тверская, 24, кв. 1; тел. 1-89-39.

СЕРПЕР Ал-др Серг., муз.—Ст. Божедомка, 39, кв. 4. (ГОТОБ).

СЕРЫХ Г. И., муз. — Б. Путинковский п., 7, кв. 3; тел. 2-38-39.

СИБИРСКАЯ Тат. Петр., арт. — Марьина Роща, 5-й пр., 6-б. (Театр «Альба»).

СИБИРЦЕВ Бор. Григ., арт. — Володарская, 14, кв. 7. (Детский передвижной театр).

СИБИРЯК Ник. Вас., арт. — Арбат, 3[illegible] кв. 49; тел. 4-13-73. (Театр им. Мейерхольда).

СИБИРЯКОВ Иннок. Фок., арт. оперы. — 2-й Троицкий п., 6, кв. 25.

СИБОР Бор. Ос., заслуж. арт., проф. муз. — Щепкинский п., 12-а, кв. [illegible] тел. 3-21-16. (Консерватория).

СИБОР Нат. Бор., муз.—Барыковский п., 5, кв. 8; тел. 3-63-72. (Театр им. Станиславского).

СИБРАВА Авг. Авг., дирижер. — Петровка, 19, кв. 35; т. 83-43. (Оркестр Радиоцентра).

СИВЕРСКИЙ В. А., админ. — Б. Харитоньевский п., 3, кв. 13; т. 2-14-70. (Драмколлектив № 31).

СИВОВ Ник. Ал-еев, арт. — Лефортово, Княжная, 4, кв. 1. (Малый театр)

СИГИДИНА Гал. Як., концертн. пев. — Б. Дмитровка, 7, кв. 77; т. 78-27.

СИДОРОВ Ив. Ник., муз. — Б. Конюшковский п., 3, кв. 2. (Театр Дома Печати).

— Юр. Прокоп., арт. хора — Б. Дровяной п., 8, кв. 8. (ГОТОБ).

СИДОРОВА Евд. Гавр., арт. хора. — Б. Пионерская, 43, кв. 4. (ГОТОБ).

СИДЯКИН Серг. Ал-сев. — Ул. Герцена, 13, кв. 5. (Консерватория)

СИЛАКОВ Фед. Тимоф. — Ухтомская, 53, кв. 4. (Кино им. Моссовета).

СИЛОВ Вл. Ал-др. — Никитский бул., 6, кв 21; тел. 3-75-51. (Совкино).

СИМВУЛИДИ Анжел. Панаит., арт. — М. Никитская, 24, кв. 12. (Театр оперетты).

СИМОВ Викт. Андр., художник — Серебряный бор, дер. Иваньково, 35. (МХТ).

СИМОНОВ Ал-др Петр., режис. балета.— Ул. Огарева, 3, кв. 32. (Моск. худож. балет).

— Бор. Глеб., художн.—Лялин п., 8, кв. 10 (Сатир.-агитац. театр).

— Викт. Георг., муз.—Ул. Герцена, 31, кв 9. (ГОТОБ).

— Рубен Ник., арт. — Б. Левшинский п., 8-а, кв. 13. (Театр им. Вахтангова и театр. маст. ГАХН).

— Серг. Вас., концерт. пев. — Цветной бул., 32, кв. 19; т. 5-10-95.

СИМОНОВА Лид. Як., муз. — Б. Екатерининская ул., 7, кв. 9. (Опытно-героич. театр).

СИМОНС Бонисл. Конст., арт. цирка.— Безбожный п., 19, кв. 17; т 78-52

СИМСКИЙ Бор. Моис., муз.—Мясницкая, 21, кв. 99; т. 2-53-34. (Квартет им. Страдивари)

СИНЕЛЬНИКОВ Георг. Дав., арт. — Б. Левшинский п., 8-а, кв. 18. (Передвижн. театр Пролеткульта).

СИНЕЛЬНИКОВА Мар. Дав., арт. — Б. Левшинский п., 8-а, кв. 18. (Театр им Вахтангова).

СИНИЦЫН Вас. Мих., арт. хора —Соймоновский пр., 5, кв. 16. (ГОТОБ).

— Влад. Андр., арт. — Староконюшенный, 41, кв. 22; тел. 1-91-15. (МХТ).

СИНИЦЫН Серг. Ал-еев., арт.—Оружейный п., 13, кв. 33; тел. 2-45-20.

СИНИЦЫНА Тат. Викт., арт.—Петровка, 15, кв. 70; тел. 3-68-07. (Оперетта-Буфф).

СИНЯВИН Ал-др Ник., муз.—Б. Бутырская, 11, кв. 2. (Театр оперетты).

СИОНИЦКИЙ Ник. Георг., арт. — Б. Бронная, 17, кв. 18; т. 2 76-39.

СИРВИНТ Зин. Марк., художник. — Петровка, 19, кв. 11; тел. 3-63-36. (Театр Дома Печати).

СИРОТКИН Вас. Ник. — 2-я Тверская-Ямская, 16, кв. 10 (1-й Госцирк).

СИТНИКОВА Ан. Петр., арт. бал. — 2-й Колобовский п., 9, кв 1. (ГОТОБ).

— Мар. Дм., пев. — Б. Дмитровка, 4, кв 35; тел. 3-45-07.

СКАВРОНСКАЯ Мар. Конст., рук. цыг. хора —Б. Патриарший п., 5, кв. 4; тел. 4-49-94.

СКАЛОВСКАЯ Ариад. Дм., арт.—М. Никитская, 14, кв. 2. (Театр. маст. им. Ермоловой).

СКАТКИНА Ел. Анд., муз. — Трубниковский, 17, кв. 3; тел. 3-35-29. (Театр им Немировича-Данченко)

СКАУЭР Фед. Макс., арт. цирка. — Сретенка, Луков п., 5, кв. 3.

СКВОЗНИНОВ Петр Ал-др., суфлер — Трехпрудный п., 11/13, кв. 89; тел. 4-24-30. (Малый театр).

СКВОРЦОВА Зин. Ник., арт.—Житная, 25, кв. 5; тел. 3-08-29.

— Над. Ник., арт. — Тишинская пл., 37, кв. 1; тел. 3-86-40. (Драматич. балет).

СКЛЯРОВА Ел. Григ., концертн. пев.— 3-й Зачатьевский п., 3 кв. 3.

СКОБЛОВ Мих. Макс., арт. — Ул. Станкевича, 4/16, кв. 22. (Театр им. Немировича-Данченко).

СКОВИКОВ Ник. Вас., арт. — Страстн. бул., 12, кв 3. (Моск. худож. балет).

СКОПА Георг. Никит., концерт. пев.— Цветной бул., 22, кв 18; т 5-10-20.

— Никан. Никит., концерт пев.—Цветной бул., 22 кв 18; тел. 5 10 20

СКОПИН Вас. Ив., арт бал — Тихвинская ул., 4, кв. 32; тел. 4 83-93

СКОПИНА Анна Ив., арт бал.—Гоголевская, 73, кв. 22; тел. 67-42.

СКОПЦОВ Ив. Мих., арт. хора.—Новогиреево, Старые Теркн, 2; тел. Новогиреево 1-40. (ГОТОБ).

СКОРБЕЖ Митр. Афан —Арбат, 54, кв. 98 (Кино «М. Дмитровка»)

СКОРБИН Вас. Григ., арт —М. Васьевский, 7, кв. 2. (Театр «Семперантэ»)

СКОРОСПЕЛОВ Бор. Сем., арт.—Мартыновский п., 3, кв. 1 тел. 5-59 44. (Передвижн. театр УМЗП).

СКОРОСПЕЛОВ Ив. Ив., арт.—3-й Гончарный п., 8, кв 29. (Молодой театр).
СКРЯБИНА Мар. Ал-др., арт —Брюсовский п., 12, кв. 15. (МХТ 2-й).
СКРЯГА Андр. Наум., арт. хора.—Сад.-Черногрязская, 3, кв. 24. (ГОТОБ).
СКУДИНА Елиз. Ал-др., арт хора. — М. Никитская, 14, кв. 12 (ГОТОБ).
СКУДРО Ян. Стан., муз. — М. Бронная, 20-а, кв. 6; тел. 4 84-90.
СКУЛЬСКАЯ Елиз. Феоф., арт.—Савельевский п., 9, кв. 18; тел. 4-16-13. (МХТ).
СКУРАТОВ Ив. Фед., арт. — Сад.-Триумфальная, 29, кв. 4, тел. 4-96-98. (Малый театр).
СЛАВИН Георг. Фед., муз. — Домниковская, 21. кв. 8
СЛАВИНСКАЯ Евг. Мих., муз.—Тверской бул., 6, кв. 62; тел. 33-55. (ГОТОБ).
— Людм. Андр. арт.—Никитский бул. 6, кв. 21. (Театр Пролеткульта).
СЛАВИНСКИЙ Лев Моис., муз.—Ул. Воровского, 27, кв. 6. (Кино «Колосс»)
— Петр Мих., муз.—Пятницкая, 28. кв. 5. (ГОТОБ).
СЛАВНИЦКИЙ Сем. Ив., арт. хора. — Цветной бул., 19, кв. 29 (ГОТОБ).
СЛАВСКИЙ Юр. Петр., концертн. пев.—Гагаринский, 14, кв. 14; т. 3-45-45
СЛАВЧИНСКИЙ Лев. Иос., муз.—Ул. Воровского, 27, кв. 26.
СЛАДКОПЕВЦЕВ Сераф. Вас., арт. — Б. Бутырская, 1, кв. 5. (Театр им. Станиславского).
СЛАДКОПЕВЦЕВА Мар. Ал-еев., арт. хора. — Б. Бутырская, 1, кв. 4. (ГОТОБ).
СЛАСТЕНИНА Нина Иос., арт.—Б. Левшинский п., 8-а, кв. 37. (МХТ).
СЛЕТОВ Серг. Ив., арт.—Тверская, 13, кв. 27; тел. 2-52-87. (Театр Сатиры).
СЛОБОДЕНЮК Л. А., арт. — Нижн. Кисельн. п., 5, кв. 10. (Балет для детей).
СЛОБОДИНСКАЯ Вера Арк., арт. — Б. Афанасьевский п., 24, кв. 5.; тел. 56-12. (Театр б. Корш).
СЛОНИМ Фрида Дав., арт.—Ул. Грановского, 2, кв. 32. (Театр «Фрайкунст»)
СЛУЦКЕР Иос Ил., арт —Б. Татарская, 16/17, кв. 10; т. 1-42-05. (Моск. театр оперетты).
СМЕЛЬСКАЯ Евг. Ипполит., арт.—Тверской бул., 24, кв. 2. (Драмколлектив № 11).
СМЕЦКИЙ Ал-др Ал-др., реж.—Б. Садовая 27, кв. 11. (Театр раб. зрителя).
СМИРНОВ Ал-др Вас., арт. — Трехпрудный, 6, кв. 28. (Театр Революции).
СМИРНОВ Ал-др Митроф., пом. реж.—Калошин п., 10, кв. 5. (ГОТОБ).
— Анат. Дм., админ. — М. Никитская, 10, кв. 12; тел. 11-10.
— Бор. Ник., режисс.—Пятницкая, 67, кв. 8. («Синяя Блуза»).
— Викт. Евг., муз.—Лосиноостровск., 4-й Мытищинский туп., 2; тел. Лосиноостровск 1-42.
— Викт. Ив., арт. бал. — 1-й Самотечный п., 9, кв. 28. (ГОТОБ).
— Викт. Фед. — Тверская, 41, кв. 2; тел. 4-06-35. (Директор МХТ 2-го).
— Влад. Ив., арт. цирка. — Рождественка, 8, кв. 71; тел. 82-30.
— И. П., арт —Садовническая ул., 34, кв. 9. (Мюзик-Холл).
— Кир. Влад., муз. — Полиха, 5, кв. 9.
— Ник. Вас., арт.—Трубниковский п., 24, кв. 4; тел. 3-94-64. (Театр «Семперантэ»).
— Ник. Ник., арт. — Лихов п., 5, кв. 28 (Малый театр).
— Пав. Ив., арт. оперы — Трубниковский п., 19, кв. 15; тел. 2-32-40.
— Серг. Ив., арт., эстрады. Сытинский п., 3, кв. 15; тел. 1-24-52.
— Серг. Степ., арт. — Сад.-Черногрязская, 11 кв. 5; тел. 2 79-53. (Театр им. Станиславского).
— Як. Ив., арт. — М. Палашевский п., 2, кв. 14. (Театр Революции).
СМИРНОВ-СОКОЛЬСКИЙ Ник. Павл., фельетонист сатирик.—Божедомский п., 14, кв. 46; тел 5-21-17.
СМИРНОВА Вера Ал-еев., арт.—М. Бронная, 20-а, кв. 8. («Синяя Блуза»).
— Вера Бор., арт. — Гоголевский бул., 11, кв. 2; тел. 1—28-65. (Театр. маст. им Ермоловой).
— Гал. Ник., арт.—Хлебный п., 6, кв. 10. (Студия п/у Завадского).
— Евг. Конст. арт. — Б. Дорогомиловская, 3, кв. 7. (Театр «Семперантэ»).
— Ек. Вас., арт. хора. — М. Бронная, 34, кв. 3. (ГОТОБ).
— Зоя Ал-др., арт. — Б. Каретный п., 4, кв. 7; тел. 4-44-21. (Театр оперетты).
— Мар. Ал-др., арт.—Новослободская, 27, кв. 2. (Театр раб. зрителя).
— Над. Ал-др., реж.—Мамоновский п., 6, кв. 18; тел. 4-24-06. (Студия Малого театра).
— Нина Иос., реж. — Сад.-Черногрязская, 11, кв. 5; т. 2-79-53. (Театр им. Станиславского).
— Ол. Сем., арт.—Сыромятники, 5, кв. 12. (Театр «Комедия»).
— Там. Ив., арт.—Б. Знаменский п., 4, кв. 17; тел. 3-26-08. (Театр. маст. им. Ермоловой).

СМИРНОВА-СОЛОВЬЕВА Вера Сем., арт. хора.—Марксова ул., 33, кв. 27; тел. 1-23-19 (ГОТОБ).

СМОЛИН Дм. Петр., драматург.—1-я Сокольническая, 3; т. 4-19-50.

СМОЛЬЦОВ Викт. Вас., арт. бал.—Кузнецкий Мост, 1, кв. 23. (ГОТОБ).

— Ив. Вас., арт. бал.—Кузнецкий Мост, 3, кв. 17, т. 5-47-29. (ГОТОБ).

СМОЛЯНСКИЙ Як. Моис., муз.—Пыжевский п., 4, кв. 1; тел. Замоскворец. 4-41.

СМЫШЛЯЕВ Валент. Серг., реж.—Ул. Фрунзе, 13, кв. 12; т. 37-84. (МХТ 2-й и Консерватория).

СНЕГИРЕВ Вяч. Влад., арт. хора.—Козицкий п., 3, кв. 6. (ГОТОБ).

СОБИНОВ Леон. Вит., народный арт.—Б. Дмитровка, 7/5, кв. 23; т. 3-13-39. (ГОТОБ).

СОБОЛЕВ Анат. Ник., арт.—Бакунинская, 32. (Молодой театр).

— Ник. Конст., арт. хора.—Новокузнецкая, 26, кв. 1. (ГОТОБ).

— Юр. Вас., литерат.—Воротниковский, 10, кв. 1; тел. 83-62. (МХТ 2-й).

СОБОЛЕВ-СОБОЛЬСКИЙ Семен Афан., юмор.—Сущевский вал, 36, кв. 1; тел. 4-32-52.

СОБОЛЕВА Марг. Ник., арт. бал.—Ленинградское ш., 42, кв. 2. (ГОТОБ).

СОБОЛЕВСКАЯ Марина Викт., арт.—2-й Обыденский п., 2, общежитие. (Драматич. балет).

— Ол. Станисл., арт.—Собачья пл., 12, кв. 29; т. 1-27-35. (Театр им. Станиславского).

СОКОВНИН Евг. Ник., арт. хора.—Мясницкая, 22, кв. 40. (ГОТОБ).

СОКОЛИНСКИЙ Вит. Серг., арт. оперетты.—Кривоникольский п., 5, кв 6; тел. 3-61-09.

СОКОЛОВ Ал-др Петр., арт.—Ул. Фридр. Адлера, 27, кв. 2. (Оперетта-Буфф).

— Ал-др Фед., арт.—Б. Дмитровка, 17. (Театр им. Немировича-Данченко).

— Андр. Вас.—Подколокольный п., 13/5, кв. 21. (Кино «Орион»).

— Влад. Вас.—Б. Левшинский п., 19, кв. 7; т. 3-50 34. (Консерватория).

— Дм. Леон., муз.—М. Козихинский п., 13, кв. 9. (Театр Оперетты).

— Евг. Гавр., художн.—Воротниковский п., 10, кв. 4; тел. 3-94-04. (Театр Оперетты).

— Ив. Ник.—Трубниковский п., 26, кв. 37; т. 1-56-05. (Консерватория).

— Ник. Ал-др., арт.—2-й Волконский, 5/14, кв. 2. (Камерн. театр).

— Серг. Мих., муз.—Ст. Кудиново, М.-Ниж. ж. д., пос. Каменка, дача 52. (ГОТОБ).

СОКОЛОВ-ПАССО Пав. Ал-еев., арт. цирка.—Дегтярный п., 6, кв. 1.

СОКОЛОВА Ал-дра Ник.—Богословский п., 3, кв. 11; тел. 2-36-72. (Гос. хор. капелла и Госуд. оркестр народных инструментов).

— Вера Ив., арт. бал.—Петровка, 17, кв. 93. (Театр Оперетты).

— Вера Серг., арт.—Б. Спасский п., 6, кв. 29; тел. 39-95. (МХТ и студия п/у Завадского).

— Е. В., арт.—Расторгуевский п., 18, кв. 11. (Моск. худож. балет).

— Евг. Ник., арт.—Б. Кисловский п., 7/10, кв. 39. (Реалистич. театр).

— Ел. Ал-др., арт.—Страстной бул., 6, кв. 10; тел. 5-31-32. (МХТ 2-й).

— Зин. Серг., реж.—Леонтьевский п., 6, кв. 1; тел. 5-45-25. (Театр им. Станиславского).

— Лар. Влад., арт.—Колокольников п., 15, кв. 15. (Балет для детей).

— Мар. Герм., муз.—Вспольный, 18, кв. 6; т. 1-14-14. (Театр импровизации).

— Мар. Ив., арт.—Благовещенский п., 4, кв. 27; т. 2-95-67. («Синяя Блуза»).

— Милица Ал-др., муз.—Петровка, 8, кв 19.

— Соф. Ал-др., арт.—2-й Лазаревский п., 2, кв. 10; тел. 4-17-12. (Театр им. Мейерхольда).

СОКОЛОВА-ВСЕВОЛОДОВА Вера Любимовна.—Пятницкая, 9/28, кв. 39. (ГОТОБ).

СОКОЛОВА-МОРОЗОВА Клавд. Петр., конпертн. пев.—2-я Брестская, 25, кв, 7.

СОКОЛОВСКАЯ З. М., арт.—Фурманный п., 24, кв. 21; тел. 2-01-79. (Мюзик-Холл).

— Над. Ал-др., муз.—Б. Молчановка, 5/25, кв. 2. (ГОТОБ).

Нина Ал-др., заслуж. арт.—Настасьинский пер., 8, кв. 4. (МХТ).

— Юл. Вяч., арт.—Арбат. 30, кв. 30. (Молодой театр).

СОКОЛОВСКИЙ Ник. Арк., реж.—Машкова ул., 9, кв. 10; тел. 5-61-66.

СОКОЛЬСКАЯ Дора Лаз., арт.—Маросейка, 5, кв. 2; т. 5-41-48. (Театр оперетты).

— Елиз. Серг., пев.—Трубниковский п., 18, кв 3; тел. 3-32-36.

СОКОЛЬСКАЯ-БАХРУШИНА Лариса Вал., арт. бал.—Лужниковская, 29, кв. 1; тел. 4-04-20. (ГОТОБ).

СОЛОВЬЕВ Ал-ей Степ., реж.-адм.—Пушечная, 2/6, кв. 14; тел. 1-74-14. (Малый театр).

— Дм. Ник., арт. эстрады.—Каланчевская ул., 2/6, кв. 54.

— Мих. Вас., арт.—Покровка, 10, кв 11. («Синяя Блуза»).

СОЛОВЬЕВ Ник. Ал-еев., арт.—Усачева ул., Малые Кочки, 14, кв. 210. (Малый театр).
— Пав. Як., муз. — Б. Николопесковский п., 5, кв. 2. (Кино «Колосс»).
— Тарас Дм., арт.—Таганка. Б. Дровяной п., 8, кв. 7. (Театр Революции).
— Тим. Ал-еев., арт. драмы. — Лесная, 43. кв. 68.

СОЛОВЬЕВА Ан. Ал-др., арт. оперы. — Пр. Художеств. театра, 5/6; тел. 2-17-63. (ГОТОБ).
— Ан. Ник., муз. — Страстной бул., 4; тел. 1-80-74.
— Ан. Тим., арт. драмы. — Б. Афанасьевский п., 30, кв. 10; т. 4-36-23.
— Вера Вас., арт.—Тверская, 34, кв. 6. (МХТ 2-й).
— Евд. Ив., арт.—Табачный пр., 5, кв. 30; тел. 80-49. (Театр Сатиры).
— Зин. Ал-др., арт. драмы. Б. Козихинский п., 6, кв 3.
— Людм. Станисл., арт. эстрады.—Сад.-Каретн., 2, кв. 11; т. 2-21-75.
— Ол. Мих., арт.—Ул. Фридр. Адлера, 7, кв. 51; тел. 5-42-64. (Театр для детей).

СОЛОДКОВ Ал-ей Влад., кино-опер. — Тверская, 34, кв. 9. (Совкино).

СОЛОДОВ Влад. Эмм., режиссер. — Б. Козихинский п., 31, кв. 24; тел 1-69-08

СОЛОДОВНИКОВ Влад. Ал-еев., кино-опер.—Кадашевская наб., 61, кв. 32. (Совкино).

СОЛОДУЕВ Вас. Никан., муз. — Гранатный п., 10, кв. 4. (Персимфанс).
— Ник. Никан., муз.—Кабанихинский п., 28, кв. 34. (ГОТОБ и Персимфанс).

СОЛОНИН Юр. Петр., арт. драмы.—Спиридоньевская ул., 23. кв. 5; тел 3-30-24.

СОЛОНИЦКИЙ Серг. Ал-др., арт.—Хлебный п., 8, кв 3; т. 3-36-20. (Профклубная маст.).

СОЛОСИН Серг. Тихон., арт. — Мытная, 42, кв. 102 (Старинный театр).

СОЛЬЖЕ Ник. Ал-др., муз.—Ул. Герцена, 11, кв. 8. (Кино «Форум»).

СОЛЬНЕР Людм. Конст., арт. цирка.—Ул Фридриха Адлера, 7, кв. 71.

СОМОВ Сол. Сем.—Почтовая, 18, корп. 4, кв. 15. (Директор Госета).

СОРИНА Елиз. Сем., арт. оперы. — Б Дмитровка, 9, кв. 31; тел. 2-06-21. (ГОТОБ)

СОРОКИН Конст. Степ., муз.—Савельевский п., 4, кв. 6.
— Ник. Макс., гример.—Поглинная, 17. кв. 18. (Малый театр).

СОРОКИН Ник. Сем., арт.—3-й Павловский п., 23, кв. 7. (МХТ 2-й).

СОРОКИНА Мар. Серг., арт. — 8-й Ко(бовский п., 8. (Драматич. балет).

СОСЕНКО Серг. Мих. — Колокольнико п., 19, кв. 6; тел. 4-31-34. (Проле культ).

СОСКИН Влад. Георг., арт.—Благовещенский пер., 4, кв. 27; тел 2-95-67 (Малый театр и «Синяя Блуза»).

СОСНОВСКИЙ Ал-др Вас., арт.—Б. Моз чановка, 1/а, кв. 6; тел. 2-37-1[illegible] (Драмколлектив п/у Горской).

СОСТЭ Карл Андр. — Ул. Герцена, 1[illegible] (Театр Революции).

СОЧЕНКО Григ. Вас., арт. — Леонтьевский п., 6, кв. 3; т. 5-45-25. (Театр им. Станиславского).

СПАРИ Ив. Ив., арт. цирка.—Сокольники, ул. Короленко, 3, кв. 22; тел 3-45-96.

СПАСОКУКОЦКИЙ Влад. Ник., муз. — Петровка, 15, кв. 27; тел. 2-44-08 (Кино «КОР»).

СПАССКИЙ Евг. Дм., пом. реж. — Сад. Черногрязская, 19. кв. 54.
— Ив. Вас., реж. — Лесная, 22, кв. 5 (Театр «Комедия»).

СПЕНДИАРОВА Ел. Георг., арт.—М. Николопесковский п., 6, кв. 8; тел 1-13-71. (Театр для детей).

СПЕРАНСКАЯ Елиз. Зинов., арт. — Пушечная, 2, кв. 1; тел. 53-74. (Передвиж. театр УМЗП).

СПЕРАНТОВА Валент. Ал-др., арт.—Тетеринский п., 12, кв. 34. (Педагогич. театр).

СПИРИДОНОВ Спирид. Ив.—2-я Мещанская, 97, комн. 486. (Хор слепых).

СПИРИДОНОВА Ал-дра Ал-еев., арт. эстрады.—Каретный Ряд, 20, кв. 3; тел. 4-44-33.
— Ан. Макс., пианистка.—Б. Власьевский п., 1, кв. 3. (Балетн. техникум).

СПИСКОВА А. А., арт.—Арбат, 32, кв. 2. (Моск. худож. балет).

СПОСОБИН Игорь Влад.—Сущевская, 18, кв 10; тел. 51-65. (Консерватория).

СРАБОВ Ив. Арт., муз — Трехпрудный п., 11/13, кв. 145; тел. 3-18-18. (Оркестр Софила).

СТАВИЦКИЙ Мих. Ал-др., пиан.—Новослободская, 14, кв. 16.

СТАВРОВСКАЯ Люб. Ник., арт. оперы.—Арбат, 57, кв. 22; тел. 2-54-05. (ГОТОБ).

СТАЛИНСКИЙ Всев. Ник., арт. балета.—Богословский п., 10, кв. 8. (Театр оперетты).

СТАЛЬСКИЙ Влад. Вас., арт. драмы.—Последний п., 25, кв. 1.

СТАНГО Зин. Ал-др., арт.—Б. Пироговская, 2, корп. 13, кв. 20. (Театр б. Корш).

СТАНИСЛАВСКИЙ Конст. Серг., народн. арт. — Брюсовский п., 17. (МХТ и Театр им. Станиславского).

СТАНИЦЫН Викт. Як., арт.—Ср. Кисловский п., 2, кв. 39. (МХТ).

СТАНКЕВИЧ Богд. Петр., арт.—Ул. Воровского, 6, кв. 8; тел 5-52-31. («Синяя Блуза»).

— Иг. Глеб., арт. драмы.—1-я Мещанская, 5, кв. 9.

— Юр. Георг., арт.—Б. Савинский п., 3, кв. 12. (Худож.-инструкт. театр).

СТАНСКАЯ Вера Иос., арт. — Арбат, 9, кв. 26; тел. 91-29. (Театр им. Немировича-Данченко).

СТАНЭК Вацл. Мариан., муз.—Старосадский п., 4, кв. 87; тел. 2-43-55. (Театр им. Станиславского и Персимфанс).

СТАНЮЛИС Валент. Ант., арт.—Б. Каретный п., 20, кв. 1. (Малый театр).

СТАРК Як. Серг., арт. — М. Новинский п., 4-а, кв. 4. (Театр раб. зрителя).

СТАРКОВ Вас. Дм., муз.—Ул. Маркса и Энгельса, 19, кв. 20. (Кино «Колосс»).

СТАРКОВСКИЙ Петр Ив., арт.—Лопухинский п., 1, кв. 6; т. 3-87-93. (Театр им. Мейерхольда).

СТАРОСТИН Никон. Фед., арт.—Сретенка, 9, кв. 8. (Театр б. Корш).

СТАРУХИН Влад. Сем. — Настасьинский п., 5, кв. 10. (Директор передвижн. театра УМЗП).

СТАРЦЕВ Дм. Степ.—Б. Дмитровка, 2/7, кв. 2. (ГОТОБ).

СТАРЦЕВА Ан. Ал-еев., арт. эстрады.—Б. Бронная, 21, кв. 23.

СТАРЧЕНКО Ант. Андр., арт. — Кропоткинская, 13, кв. 18. (Украинский театр).

— Нина Ник., пом. реж. — Дегтярный п., 15, кв. 16; тел. 42-07. (Театр для детей).

СТАХАНОВ Гавр. Ник., муз. — Трубная ул., 23, кв. 24; т. 33-48.

СТЕЙСКАЛ Влад. Иос., муз.—Б. Грузинская, 22, кв. 1.

— Вяч. Иос., муз. — Б. Дмитровка, 22, кв. 11; тел. 4-06-20. (ГОТОБ).

— Ростисл. Иос., муз. — Ул. Фридриха Адлера, 14, кв. 24.

СТЕНБЕРГ Влад. Авг., художн.— Каретный ряд, 8, кв. 8; тел. 4-93-18.

— Георг. Авг., художн.—Бакунинская, 58, кв. 36.

СТЕНРОС Агда Ив., пиан.—Мерзляковский п., 15, кв. 8. (Театр им. Станиславского).

СТЕПАНОВ Ал-др Ник., арт.—1-я Тверская-Ямская, 26, кв. 5. (Новый драматич. театр).

— Ал-др Фед., художн.—Б. Тишинский п., 17, кв. 1; тел. 88-82.

— Ал-ей Дм., арт. — Бабьегородский 11/2, кв. 2; тел. Замоскворечье 16-55 (Театр им. Станиславского).

— Бор. Павл., арт. — Машкова ул., 1, кв. 15; тел. 2-90-73. (Новый драматич. театр).

— Валер. Як.—Савельевский п., 13, кв. 4. (Театр им. Мейерхольда).

— Вен. Матв., муз.—4-я Тверская-Ямская, 31, кв. 23. (Орк. Радиоцентра).

— Влад. Леон., кино-операт. — Сытинский п., 1, кв. 6; т. 1-59-66. (Совкино).

— Влад. Ник.—Спиридоньевская, 17, кв. 9; т. 3-95-22. (Театр Оперетты).

— Влад. Павл., муз. — Ср. Кисловский п., 4, кв. 21. (ГОТОБ и Консерватор.).

— И. Г., худ жник. — Петровско-Разумовская аллея, 12, кв. 4. («Межрабпом-фильм»).

— Мих. Матв., муз. — 3-я ул. Ямского поля, 31, кв. 23. (Орк. Радиоцентра).

СТЕПАНОВА Ангел. Иос., арт. — Криво-арбатский п., 4, кв. 4. (МХТ).

— Ел. Андр., арт. оперы.—Ул Грановского, 2, кв. 24; тел. 1-63-20. (ГОТОБ).

— Елиз. Павл., арт. бал. — Успенский п., 11, кв. 7. (ГОТОБ).

— Зин. Иос. — Б. Левшинский п., 8-а, кв. 32. (Театр им. Вахтангова).

— Л. И., кино-реж.—Сытинский п., 1, кв. 6. (Совкино).

— Мар. Ив., арт.—Кропоткинская, 26, кв. 16; тел. 1-27-07. (Театр им. Станиславского).

— Ол. Лаврент., руков. цыганск. хора.—Петровский парк. 2-й Эльдорадовский п., 40, кв. 2.

— Соф. Дм. Тверская, 19. Севастьяновский корпус, кв. 59. (Студия Малого театра).

СТЕПАНЦЕВА Марг. Георг., арт.—Воротниковский пер., 11; тел. 5-58-32. (Молодой театр).

СТЕПНОЙ Ал-др Карл, арт.—Петровка, 15, кв. 20; тел. 2-51-74. (Театр Красной армии).

— Евгр. Фед., журн.—Кузнецкий Мост, 5/21, кв. 13; тел. 35-14.

СТЕПНОЙ-САМАРСКИЙ Вас. Сем., админ. —Спиридоньевская, 21. (Коллектив Моск. оперы).

СТЕППАН Ант. Петр., арт.—М. Екатерининская ул., 12, кв. 11. (Ансамбль им. В. Майя).

СТЕПУН Влад. Авг., арт. — Сивцев Вражек, 41, кв. 1; т. 2-30-91. (МХТ).

СТЕРЛИГОВА Екат. Владим.—Б. Якиманка, 2, кв. 7. (Старинный театр).
СТЕРНИНА Соф. Дав., муз. — Тверской бул., 7/2, кв. 91.
СТЕФАНОВСКАЯ Ир. Ник., арт.—Старая пл., 5/8, общежитие Наркомзема; тел. 1-45-79. (Драматич. балет).
СТЕФАНСКИЙ Иос. Казим. (Ю. Волжский), журн.—Звонарский п., 1, кв. 15; тел. 3-10-28.
СТЕЦЕНКО Сем. Сем., арт.—Арбат, 25, кв. 7; тел. 4-05-66. (Театр им. Немировича-Данченко).
СТОЛБОВ Пав. Фед., арт.—Домниковская. 38, кв. 44. (Передвижн. театр Пролеткульта).
СТОЛЯРОВ Гарри Арнольд., муз.—Б. Левшинский п., 8, кв. 9. (Кино «Колосс»).
СТОЯНОВА Ал-дра Ал-др., арт. бал.—Сивцев Вражек, 11, кв. 1; тел. 5-83-16. (ГОТОБ).
— Нат. Серг., арт.—М. Бронная, 32, кв. 29; тел. 1-95-70. (Малый театр).
— Ол. Влад., арт. драмы.—Б. Казенный п., 10, кв. 18.
СТРАВИНСКИЙ Иг. Вад., арт.—Козицкий п., 3, кв. 3; тел. 5-27-94. (Театр Оперетты).
СТРАДОМСКАЯ Ел. Ив.—Б. Афанасьевский п., 8, кв. 1; тел. 2-38-14. (Студия Малого театра).
СТРАСБУРГЕР П. И., муз.—7-й Ростовский п., 15, кв. 57.
СТРАУТ Викт. Карл., арт. оперы.—Богословский п., 3, кв. 7.
СТРАХОВА Евг. Ник., арт.—Лихов п., 7, кв. 33; тел. 2-69-32. (Театр Революции).
СТРЕЛКОВА Мар. Фед., арт.—М. Кисловский, 4. (Реалистич. театр).
СТРЕЛОВА Тат. Ал. — Новослободская, 12, кв. 17. (Замоскворецкий театр).
СТРЕЛЬСКАЯ Анф. Як., арт.—Южинский п., 7, кв. 5. (Драмколлект. № 27).
СТРЕЛЬЦОВ Серг. Павл., концерт. пев.—1-ая Мещанская, 16, кв. 10; тел. 5-43-14.
СТРЕЛЬЦОВА Мар. Мих., арт.—Ул. Герцена, 34, кв. 10; тел. 2-50-50. (Муз. драма).
СТРЕПИХЕЕВ Ив. Викт., арт.—Новослободская, 53, кв. 1. (Педагогич. театр).
СТРЕШНЕВ Н. Н., арт.—Покровское-Стрешнево, Волоколамское шоссе, 19, кв. 1. (Театр им. Горького).
СТРОГАНОВ Степ. Серг.—Сокольники, Б. Ширяевский п., 6. (Кино «Искра»).
СТРОКИН Ив. Ив.—3-я Мещанская, 31, кв. 7. (Хор слепых).
СТРОНСКИЙ Григ. Вас., арт.—Трифоновская, 52, кв. 1. (Деревенский театр УМЗП).
СТРУКОВ Ник. Ал-еев., кино-опер.—Фурманный п., 9, кв. 6; тел. 2-80-78.
СТРУКОВА Гал. Серг., арт.—Ремизов п., 4, кв. 19. («Синяя Блуза»).
— Тат. Ник. арт.—Николоземицкий п., 4, кв. 12. (Профклубная маст.).
СТУДИЦКИЙ Пав. Петр., арт.—Глинищевский п., 6, кв. 29. (Оперетта—Буфф).
СТУЧЕВСКИЙ Ал-др Клем., муз. — Ул. Воровского, 20, кв. 26; тел. 3-35-17. (Театр им. Станиславского).
— Сем. Клем., пиан.—Пр. Художественного театра, 6, кв. 45; тел. 1-97-23.
СТЭН Ан. Петр., кино-арт.—Никитский бул., 6, кв. 26/27; тел. 1-24-97.
СУББОТИН Гавр. Мих., арт.—Сад.-Каретная, 22, кв. 3; тел. 5-59-44. (Передвижн. театр УМЗП).
— Л. А., литерат. — Петровка, 23/10, кв. 28; тел. 3-32-59.
— Фед. Дм., арт. — Ул. Фрунзе, 9, кв. 12. (Театр им. МОСПС).
СУББОТИНА Соф. Иннок., арт.—Молочный п., 10, кв. 16. (Театр им. Мейерхольда).
СУВОРОВ Вас. Кир., арт. балета.—Сад.-Триумфальная, 15, кв. 7.
— Матв. Гавр., арт.—М. Пироговская, 20/3, кв. 21. (Камерный театр).
СУВОРОВА Нина Григ., арт.—Мытная 59/57, кв. 4. (Театр им. Мейерхольда).
— С. А., арт.—Добровольческая, 17, кв. 7. (Моск. худож. балет).
СУДАКОВ Ил. Як., арт. и реж.—Ул. Мархлевского, 16, кв. 11; тел. 83-00-(МХТ).
СУДЕЙКИНА Клавд. Серг., арт.—Ленинградское шоссе, 27/22, кв. 11. (Операт. театр).
СУДЬБИН Арк. Мих., — М. Бронная, 15, кв. 85; тел. 3-18-55. (МЭТ).
СУК Вячесл. Ив., народн. арт.—Б. Дмитровка, 2/4, кв. 11; тел. 2-61-00 (ГОТОБ и Театр им. Станиславского).
СУКИАСОВ Ив. Арт., художник.—Житная, 27, кв. 3.
СУЛЕРЖИЦКАЯ Ольга Ив., муз.—Старопименовский п., 6, кв. 1.
СУЛЕРЖИЦКИЙ Дм. Леон., муз.—Старопименовский п., 6, кв. 1.
СУЛИМАНОВ Юр. Сем., муз.—Бубриков п., 13, кв. 7. (ГОТОБ).
СУЛИМОВ Ю. С., муз.—Б. Грузинская ул., Бубнинский п., 13, кв. 7.
СУМАРОВ Дм. Ал-др., арт.—Б. Козихинский п., 6, кв. 3. (Камерный театр).

СУМАРОКОВ Вас. Ал-др., арт.—Б. Молчановка, 20, кв. 17. (Камерн. театр).
— Серг. Дм. — Щепкинский пр., 3/5. кв. 15; тел. 5-47-43. (Камерн. театр),
СУМАРОКОВА Юл. Гавр., арт. - Кропоткинская, 8, кв. 8; тел. 3-07-06. (Кооперат. театр).
СУМБАТОВ Ал-др Петр., юмор. —Домниковская ул., 20, кв. 4; тел. 5-16-80.
СУНГУРОВ Ник. Петр., арт.—Зубовский бул., 10, кв. 11. (Кооперат. театр).
СУПРОТИВНАЯ Ол. Георг., арт.—Гранатный п., 2, кв. 28; тел. 4-83-70. (Нов. драм. театр).
СУРЕНКОВ Георг. Андр.—Б. Дмитровка, 8/1, кв. 18. (ГОТОБ).
СУРИКОВ П. Н.—Хавский п., 11, кв. 242. (ЦК Рабис).
СУРИКОВА Клавд. Бор., арт.—Теплый п., 24, кв. 9; тел. 2-86-41. (Театр им. Станиславского).
СУРОВ Ник. Льв.—2-я Брестская, 5. кв. 7. (МХТ).
СУРОВИКИНА Евг. Як., арт.—Вятский п., 7, кв. 2. (Украинский театр).
СУРСКИЙ Ал-др Ив., арт.—Астраханцевский п., 4, кв. 2. («Синяя Блуза»).
СУХАНОВА Мар. Фед., арт.—М. Тишинский п., 15, кв. 23. (Театр им. Мейерхольда).
СУХАРЕВ Як. Бор., арт. — Плющиха, 1-й Вражский п., 14, кв. 10. (Театр Санпросвета).
СУХАРЕВСКИЙ Ю. М., муз.—М. Афанасьевский п., 7, кв. 25.
СУХАШВИЛИ М. А., арт. балета. — М. Гнездниковский п., 6, кв. 13; тел. 1-32-85.
СУХОДОЛЬСКИЙ Ал-ей Мих., арт.—Сад.-Самотечная, 3, кв. 10; тел. 3-51-81. (Театр Революции).
СУХОДРЕВ Григ. Моис., муз.—Петровский п., 5, кв. 36; тел. 2-62-86. (Оркестр Софила).
— И. М., реж.—Тверской бульв., 8, кв. 3. (Музык. комедия).
СУХОЦКАЯ Нина Стан., арт. — Спиридоньевская, 16, кв. 10. (Камерный театр).
СУШКЕВИЧ Бор. Мих., заслуж. арт.—Никитский бул., 8, кв. 5; тел. 3-32-07. (МХТ 2-й, Замоскворецкий театр).
СУШКИНА Ан. Серг., пиан —М. Якиманка, 19, кв. 4; тел. 4-81-17. (Гос. орк. народн. инструм.).
СУШКОВ Мих. Павл., арт. — Ул. Герцена, 34, кв. 1. («Синяя Блуза»).
СУЩИНСКАЯ О. М., арт. — Петровка, 2, к. 16; тел. 1-23-35. (Худож. балет).
СЫРОВАТСКАЯ Нина Петр.—Б. Дмитровка, 3, кв. 4; тел. 2-45-65. (ГОТОБ).
СЫСОЕВ Валер. Ал-еев., рассказчик.—Сад.-Триумфальная, 14, кв. 2; тел. 3-80-69.
— Серг. Григ., муз. — Сытинский п., 7/14, кв. 15. (Камерный театр).
СЫЧЕВА-МУРАТОВА Ол. Петр., арт. — Яковлевский пер., 15, кв. 8; тел. 2-63-54. (Опытно-героич. театр).
ТАБАКОВ Мих. Иннок., заслуж. арт., проф. муз.—Южинский п., 1, кв. 22; тел. 1-92-57. (ГОТОБ, Консерватория и Персимфанс).
ТАВРИДИН Фред. Игн., пом. реж.—Петровский парк, общежитие Рабиса. (Деревенский театр УМЗП).
ТАИРОВ Ал-др Як., заслуж. арт. — Б. Бронная, 16, кв. 2; тел. 3-74-20. (Директор Камерного театра).
ТАЛДЫКИН Ал. Ал., художник.—Тверская, 70/2, комн. 29.
ТАЛМАЗОВА Ант. Ник., арт. — 4-я Мещанская, 1, кв. 16. (Театр им. Вахтангова).
ТАЛЬ Евг. Мих., арт. бал.—Нов. Басманная, 10, кв. 45, комн. 4. (ГОТОБ).
ТАМАЗОВА Магд. Арт., муз. — Б. Дмитровка, 20, кв. 24; тел. 2-57-16. (ГОТОБ).
ТАМАНЦЕВ Бор. Сол., арт.—Бобров п. 4, кв. 1; тел. 2-83-29. (Театр Красн. армии).
ТАМАНЦОВА Рипсимэ Карп. — Брюсовский п., 17, кв. 8; т. 3-73-22. (МХТ).
ТАМАРИН Бор. Петр., кино-арт.—Ульяновская, 50, кв. 41; т. 1-79-28.
— Ник. Ник., пом. реж. — Сад.-Каретная, 10, кв. 6. (ГОТОБ).
ТАМБОВСКИЙ Вас. Гавр.—Русаковская ул., 41, кв. 3; тел. 78-74. (Передв. драмколлектив № 27).
ТАНЕЗЕР Леон. Моис., админ.—Волхонка, 3, кв. 45. комн. 12; тел. 82-37.
ТАНИНА Ол. Ал-др., арт. драмы.—Сад.-Самотечная, 7, кв. 42; т. 4-35-92.
— Тат. Гавр., арт.—Девятинский п., 11, кв. 11. (Драмколлектив № 18).
ТАННИС Мара Ал-др., арт. — Леонтьевский п., 5, кв. 10; т. 5-48-20. (Ансамбль трансформации).
ТАНСКИЙ Конст. Бронисл., арт.—Шаболовка, 7, кв. 17. (Современ. театр).
ТАРАБРОВ Викт. Ив., арт.—М. Пионерская, 42, кв. 2. (Проекц. театр).
ТАРАДИНА Вера Мих., концертн. пев.—Оружейный пер., 15, кв. 3; т. 5-88-82.
ТАРАКАНОВ Ник. Серг., арт. — Гранатный, 8, кв. 2. (Театр Санпросвета).
ТАРАН Савва Ник., арт. хора.—2-й Волконский п., 3, кв. 24. (ГОТОБ).
ТАРАСЕВИЧ Кир. Львов., муз.—Савельевский п., 11, кв. 2. (Оркестр Софила).

ТАРАСОВ Конст. Ник., арт. и реж. драмы. — Петровка, 26, кв. 45.
— Ник. Ив., арт. бал. — Спиридоньевский п., 17, кв. 5. (ГОТОБ).
— Серг. Мих., арт.—1-й Самотечный п., 3, кв. 5 (Новый драматич. театр).
ТАРАСОВ-РОДИОНОВ Ал-др Игнат., литер.—Ульяновская ул., 51, 2-й корп. кв. 23.
ТАРАСОВА Алла Конст., арт. — Пр. Художественного театра, 3, кв. 8/10. (МХТ).
— Евд. Ив., арт. драмы.—Сретенка, Колокольников п., 24, кв. 32. (Худож. инструкт. театр.).
— Ксен. Ив., арт. — Докучаев п., 11, кв. 17. (Театр. маст. ГАХН).
— Мар. Осип, муз. — Ул. Огарева, 5, кв. 3. (Кино «Колосс»).
ТАРГОНСКИЙ Абр. Сем., муз. — Луков п., 9, кв. 3. (Театр им. Станиславского, Персимфанс и квартет им. Глиэра).
— Як. Бор., муз. — Брюсовский п., 6, кв. 14; тел. 1-60-64. (Персимфанс).
ТАРИЧ Юр. Викт., кино-реж. — Петровка, 25, кв. 2.
ТАРТАКОВА Мар. Григ., арт.—Тверская, 38, кв. 19; тел. 67-17. (Студия Малого театра).
ТАРХАНОВ Ив. Ал-др.—Моховая, 15, кв. 6; тел. 83-74. (Восточный ансамбль)
— Мих. Мих., заслуж. арт.—Савельевский, 9, кв. 18; т. 4-16-13. (МХТ).
— Серг. Ив., арт.—Тверской бул., 7/2, кв. 85. (Театр им. МОСПС).
ТАРХАНОВА Нат. Ник., арт. — Петровский п., 3, кв. 2; т. 3-61-45.
ТАСКИН Влад. Ал-еев., арт.—3-я Мещанская, 49, кв. 7. (МХТ 2-й).
ТАТАРИНОВ Влад Ник., реж.—Брюсовский п., 12, кв. 15. (МХТ 2-й).
ТАУЭР Соф. Мих., муз. — Медвежий п., 1, кв. 7; тел. 2-97-36. (Театр им. Станиславского).
ТВЕРДЫНСКАЯ Нина Ив., арт.—Новинский бул., 32, кв. 45. (Театр им. Мейерхольда).
ТЕЗАВРОВСКИЙ Ив. Серг., муз.—Коробейников п., 5, кв. 1.
— Р. О., муз.—Охотный ряд., 4, комн. 9. (Оркестр Облпроса).
ТЕЗЕЙКИН Ник. Мих., художник. — Б. Конюшковский п., 8, кв. 10; т. 1-15-45.
ТЕКФЕРДТ Влад. Ал-др.—Б. Харитоньевский п., 14, кв. 22. (Театр б. Корш).
ТЕЛЕГИН Ал-др Ив., арт. цирка. — 2-й Зачатьевский п., 3, кв. 2.
ТЕЛЕШЕВ Ник. Плат., арт.—Люсиновская, 40, кв. 7. (Театр Революции).
ТЕЛЕШЕВА Елиз. Серг., арт.—М. Власьевский п., 9-а, кв. 2; тел. 3-61-16. (МХТ).
ТЕМЕРИН Ал-ей Ал-еев., арт.—6-й Ростовский п., 6, кв. 7; тел. 99-54. (Театр им. Мейерхольда).
ТЕМЯКОВ Ник. Петр., арт. — Тверская, 71, кв. 3; тел. 2-21-20. (Театр им. МОСПС).
ТЕНИН Бор. Мих., арт.—Нов. Башиловка, 1, кв. 6.
ТЕННОВ Влад. Павл., арт.—1-я Тверская-Ямская, 26, кв. 8; тел. 3-71-21. (Педагогич. театр).
ТЕПЛЯКОВА Нина Серг., арт.— Б. Дмитровка, 17, кв. 60. (Балет для детей).
ТЕРЕНТЬЕВ Игорь Герас., реж.—Скатертный п., 22, кв. 31-а.
ТЕРЕХИН Конст. Ник., арт. оперы.—М. Дмитровка, 8, кв. 22. (ГОТОБ).
ТЕРЕХОВ Дм. Вас.—Щепкинский пр., 3/5, комн. 15. (ГОТОБ).
ТЕРЕШКОВИЧ Макс. Абр., арт. и реж.—Б. Сухаревский п., 17, кв. 3; тел. 3-06-83. (Театр Революции).
ТЕРЗИЯНЦ Ал-др Бор., гример.—Богословский пер., 3, кв. 12, т. 1-98-64. (Театр Революции).
ТЕР-МИНАСЯН Эгинэ Рубен., арт. бал.—Ул. Герцена, 45, кв. 21; тел. 3-85-44. (ГОТОБ).
ТЕРНОВСКИЙ Матв. Ник., концерт. пев.—Б. Афанасьевский, 35, кв. 3.
ТЕР-ОСИПЯН Нина Мамикон., арт.—Армянский п., 5, кв. 8; тел. 3-75-12. (Театр Революции).
ТЕРСАНО Саррита Мир., концерты пев.—Скатертный п., 22, кв. 21; т. 1-37-42.
ТЕРЬЯН Мих. Никит., муз.—М. Никитская, 8/1, кв. 5. (Квартет выдвиженцев МГК).
— Рина Никит., концерт. пев.—Б. Полянка, 15, кв. 9; тел. Замоскв. 8-01.
ТЕССИТОРЕ Ферд. Ахилл., заслуж. арт.—Калашный п., 3, кв. 20. (ГОТОБ).
ТЕТЕРИН Евг. Влад., арт.—Богословский п., 7, кв 25. (Санит.-агитац. театр).
ТИМОФЕЕВ Георг. Вас., арт. хора.—3-й Неопалимовский п., 2/6, кв. 2. (ГОТОБ).
— Ив. Вас., муз.—Тверская, 75, кв. 74; тел. 4-99-53. (ГОТОБ).
— Юр. Мих., муз.—Борисоглебский, 11, кв. 9. (Театр им. Немировича-Данченко).
ТИМОШАЕВА Ал-дра Мих., арт. оперы.—М. Бронная, 22, кв. 18; т. 3-98-79. (ГОТОБ).
ТИМЧЕНКО Ив. Павл., арт. хора.—Соймоновский, 7, кв. 16. (ГОТОБ).

ТИМЧЕНКО Ник. Ив., арт. оперы.—Тверская, 29, кв. 9. (ГОТОБ и Моск. вокальн. квартет).
ТИПОТ Викт. Як., литерат.—Лихов п., 5, кв. 13; тел. 4-12-83. (Театр Дома Печати).
ТИССЭ Эд. Каз., кино-оператор.—Троицкая, 2/18, кв. 1; тел. 1-66-78. (Совкино).
ТИТОВ Ал-др Фед., муз.—Арбат, 51, кв. 80. («Синяя Блуза»).
— Ив. Ив.—Пр. Художественного театра, 3, кв. 5. (МХТ).
— Ник. Мих., арт.—Сад.-Каретная, 11, кв. 6 (Театр драмы-комедии).
ТИТОВА Мар. Андр., арт.—Руновский п., 5, кв. 45; тел. 1-26-32. (МХТ).
ТИТУШИН Ник. Фед., арт.—Страстной бул., 5, кв. 32; тел. 34-77. (МХТ).
ТИХОМИРОВ Вас. Дм., заслуж. арт., балетмейстер.—Рождественский бул., 17, кв. 11; тел. 1-77-56. (ГОТОБ).
— Влад. Ник., муз.—Сад.-Триумфальная, 8, кв. 4. (ГОТОБ).
— Петр Вас., арт. драмы.—Петровско-Разумовск. аллея, 18-а.
— Серап. Ник., арт.—Петровский парк, Эльдорадовский п., 1, кв. 41. (Кооперат. театр).
ТИХОМИРОВА Нина Влад., арт.—Б. Якиманка, 18, кв. 7. (МХТ).
ТИХОНОВ Ив. Ал-др., арт. цирка.—Б. Тишинский п., 28, кв. 18.
— Ник. Куз., арт.—Тихвинская ул., 2-й Вышеславцев п., 21, кв. 3. (Опытно-героич. театр).
— Пав. Григ., арт. оперы.—3-й Самотечный пр., 12, кв 23. (ГОТОБ).
ТИХОНОВА Ол. Ив., муз.—Староконюшенный п., 33, кв. 14; тел. 5-38-55. (Драматич. балет).
ТИХОНОВИЧ Валент. Влад., реж.—Столовый п., 4, кв. 3; т. 5-79-05.
ТИХОНРАВОВ Вас. Петр., арт.—Александровская ул., 38, кв. 185. (Театр им МОСПС и Старинный театр).
— Серг. Дм., арт.—Б. Молчановка, 9, кв. 3; тел. 1-14-68. (Камерный театр).
ТИХОНРАВОВА Ол. Павл.—1-й Неопалимовский п., 9/15, кв. 6; тел. 3-54-38. (Хор им. Пятницкого).
ТИЦ Бор. Бор., пиан.—Сад.-Самотечная, 6, кв. 4; т. 5-56-33. (Обл. муз. техн.).
ТКАЧЕНКО Ант. Вас., арт. эстрады.—Б. Спасская, 41/2, кв. 20.
— Викт. Меф., арт. драмы.—Никитский бул., 6, кв. 21.
— Там. Степ., арт. бал.—М. Каретный п., 14, кв. 2. (ГОТОБ).
ТОБИАНСКИЙ Леон. Евг., муз.—Спиридоньевский п., 10-а, кв. 6; т. 5-71-90. (Кино «Колосс»).
ТОДДЕС Наум. Фед., реж.—М. Бронная, 32, кв. 10; тел. 5-94-07. («Синяя Блуза»).
ТОДОРСКИЙ В. И., арт. цирка.—Воротниковский п., 12/14, кв. 69.
ТОКАМС Анна Мих., арт. бал.—М. Никитская, 1, кв. 10; тел. 3-11-43.
ТОКАРЕВ Георг. Ив., арт. бал.—Ул. Огарева, 3, кв. 53. (ГОТОБ).
— Ив. Ив., арт. бал.—Волхонка, 5, кв. 107. (ГОТОБ).
ТОКАРЕВА Ал-дра Влад., заслуж. арт.—Петровский п., 5, кв. 20. (Театр б. Корш).
ТОКМАКОВ Евг. Ал-еев., арт.—Уг. Тверского бул. и М. Бронной, 7/2. (Профклубная маст.).
ТОЛКАЧЕВ Ник. Сем., арт.—Волхонка, 9, кв. 22. (Театр. маст. ГАХН).
— Хрис. Венед., заслуж. арт. оперы.—Ул. Огарева, 3, кв. 20; тел. 4-40-00. (ГОТОБ).
ТОЛОКИН Ив. Ал-еев., реж.—Сад.-Черногрязская, 10, кв. 7; тел. 4-36-21. (Малый театр).
ТОЛУБЕЕВА Евг. Ник., арт.—Староконюшенный п., 12, кв. 4. (Камерный театр).
ТОЛЧАН Ил. Моис., кино-оператор.—М. Власьевский п., 14, кв. 17; т. 1-76-39. («Межрабпом-Фильм»).
ТОЛЧАНОВ Иос. Моис., арт.—Б. Левшинский п., 8-а, кв. 35. (Театр им. Вахтангова).
— Серг. Ал-еев., арт. эстрады.—1-й Тверской-Ямской п., 5, кв. 13.
ТОЛЧИНСКИЙ Як. Мих., админ.—Раушская наб., 4.
ТОМАШЕВСКИЙ Ив. Влад.—Уланский п., 13, кв. 2. (Директор театра Пролеткульта).
ТОМИСС Там. Конст., реж.—Южинский п., 12, кв. 6.
ТОМСКИЙ Ал-др Ром., арт. бал.—Крестовоздвиженский, 2, кв. 11; тел. 2-98-16.
— Серг. Ив., арт.—3-я Мещанская, 22, кв. 3. (Кооперат. театр).
ТОПОЛЕВА Над. Вас., арт.—Пр. Художественного театра, 5/7, кв. 26; тел. 3-41-28. (Профклубн. маст.).
ТОПОРКОВ Вас. Осип., арт.—Петровский п., 3; тел. 3-61-45. (МХТ).
ТОПЧИАН Люб. Зах., арт.—Б. Дмитровка, 3, кв. 17; тел. 5-77-74. (Студия п/у Завадского).
ТОРБЕЕВА Клавд. Ал-еев., арт.—Сад. Самотечная, 5, кв. 3; тел. 1-23-80. (Камерный театр).
ТОРНАУ Вера Павл., арт.—Неглинная ул., 17, кв. 10; тел. 3-11-13.

ТОРОПИЦЫН В. В., муз.—Леонтьевский п., 21/6, кв. 58. (Оркестр Облпроса).
ТОРСКИЙ Иос. Влад., арт.—М. Бронная, 22, кв. 20; тел. 4-51-35. (Музык. комедия).
ТОРЧИГИНА Ал-дра Мих.—Ул. Герцена, 24, кв. 40. (ГОТОБ).
ТОРЧИНСКИЙ Мих. Ис., арт. оперы.—Б. Дмитровка, 20, кв. 13. (ГОТОБ).
ТОЧИЛОВА Соф. Влад., арт.—Мерзляковский п., 4, кв. 1; тел. 68-00. (МЭТ).
ТРАГОШ Арутюн Як., арт. — Ул. Фридриха Адлера, 7, кв. 101.
ТРАЙНИН Ил. Павл.—Гоголевский бул., 29, кв. 16; тел. 1-54-62. (Совкино).
ТРАХТЕНБЕРГ Абр. Ар., муз.—Тургеневская пл., 8, кв. 9. (Кино «Колосс»).
ТРЕЗВИНСКИЙ Степ. Евтроп., заслуж. арт. — Новинский бул., 16, кв. 27; тел. 2-14-80. (ГОТОБ и театр им. Станиславского).
ТРЕЙ Лид. Авг., арт.—Петровский п., 3. (Театр б. Корш).
ТРЕПЛЕВ Абр. Дав., реж.—Кречетниковский п., 5, кв. 5.
ТРЕТЬЯКОВ Андр. Ник., муз.—Новинский бул., 16, кв. 1; т. 5-09-31.
— Мих. Ник., арт.—Новинский бул., 16, кв. 1.; т. 5-09-31. (ГОТОБ).
— Серг. Мих., литератор.—М. Бронная, 21/13, кв. 25; т. 96-40.
ТРЕТЬЯКОВ-МАЛЫШЕВ Влад. Влад., арт. драмы.—М. Дмитровка, 23, кв. 7; тел. 5-69-22.
ТРЕТЬЯКОВА Ан. Иос., пев.—3-й Зачатьевский п., 14, кв. 2; т. 4-91-52.
— Нина Мих., арт.—Н. Басманная, 27, кв. 11. (Театр «Альба»).
ТРИАНДОФИЛЬОН Никиф. Ник., арт. оперы.—Выползов п., 9, кв. 7; тел. 4-13-95.
ТРИГАНОВА А. Д., арт. цирка.—1-я Черкизовская, 23, кв. 1.
ТРОИЦКАЯ Таиса Георг., арт.—Ср. Переяславская, 3/5, кв. 23. (Опытно-героический театр).
ТРОИЦКИЙ Серг. Дм., арт.—Чернышевский п., 5, комн. 3. (Театр Пролеткульта),
— Юр. Петр.—Колодезная ул., 3/5, кв. 218. (Студия п/у Завадского).
ТРОНИН Влад. Арк. — Мясницкая, 15, кв. 6; тел. 2-38-12. (МОДПиК).
ТРОПАНИНА Ал-дра Павл., муз.—Тверской бульв., 17, кв. 1. («Театр драмы-комедии»).
ТРОССМАН Григ. Моис., муз.—Ул. Герцена, 22, кв. 34. (ГОТОБ и Персимфанс).
ТРОФИМОВ Н. Я., муз.—Ул. Дзержинского, 20, кв. 10. (Оркестр Облпроса).
ТРОФИМОВА Луиза Карл., арт. эстрады—Б. Дмитровка, 20, кв. 33; тел. 1-65-77.
ТРОЯН Соф. Сем., этнограф. пев.—Ермолаевский п., 19, кв. 6; т. 5-51-05.
ТРОЯНОВ Ив. Дм., арт. цирка.—Серебряный п., 11/2, кв. 5; тел. 5-57-77.
ТРОЯНОВА Над. Мих., арт. бал.—Сретенка, 11/2, кв. 5; тел. 5-57-77.
ТРОЯНОВСКИЙ Мих. Конст., арт. драмы.—Гнинищевский п., 4, кв. 18.
ТРОЯНСКАЯ Ол. Степ., концертн. пев.—Тверская, 75, кв. 26; тел. 5-11-70.
ТРУБЕЦКОЙ Фед. Фед., админ.—Кузнецкий Мост, 1, кв. 7; тел. 1-81-64. (Реалистич. театр).
ТРУСОВ Серг. Петр., реж.—Б. Левшинский п., 8-а, кв. 20. (Театр Пролеткульта и Худож.-инструкт. театр).
ТРУШИН Ал-ей Степ., арт.—Страстной бул., 4, кв. 88. («Синяя Блуза»).
ТРУШКОВСКИЙ К. Д., пиан.—Казарменный п., 8, кв. 28. (Кино «Зеркальный»).
ТРУШНИКОВ Серг. Ал-др.—Всеволожский п., 3, кв. 19; т. 1-75-49. (МХТ).
ТРЯСКИН Ник. Андр., художн.—Зацепа, 3. (Проекционный театр).
ТУГАНОВ М. И., арт.—Солянка, 1, кв. 62. (Мюзик-Холл).
ТУЛУБЬЕВА Ан. Павл., арт.—Брюсовский п., 6, кв. 14; тел. 1-60-64. (Театр им. Немировича-Данченко).
ТУМАНОВ Иос. Мих., арт.—Ул. Герцена, 11, кв. 18. (Студия п/у Завадского).
— Л. А., арт. эстрады.—Рыбников п., 9, кв. 4; тел. 4-23-78.
— Мих. Мих., арт.—Денежный п., 20, кв. 5. (Малый театр).
— Серг. Вас., арт.—Никитский бул., 6, кв. 26. (Театр Пролеткульта).
ТУМАНОВА Ел. Петр., концертн. пев.—Б. Молчановка, 17-а, кв. 5.
ТУМАРКИН Евг. Лаз., арт. драмы.—Ул. Заморенова, 34, кв. 3; тел. 3-38-32.
ТУМСКАЯ Валер. Фед., арт.—Б. Левшинский п., 8-а, кв. 4; тел. 52-31. (Театр им. Вахтангова).
ТУННЕЛЬ Дав. Влад., пом. реж.—М. Лубянка, 16, кв. 21; тел. 1-54-44. (Театр Революции).
ТУНКОВ Пав. Ив.—Пл. Свердлова, 2/7. (МХГ 2-й).
ТУРАЕВ Нат. Ос.—Мансуровский п., 3, кв. 1; тел. 2-46-33.
ТУРЖАНСКАЯ Людм. Ник., арт.—Печатников п., 26, кв. 3. (Реалистич. театр).

ТУРИЛКИН Серг. Георг., муз. — Б. Молчановка, 6, кв. 16. (ГОТОБ).

ТУРОВЦЕВ Мих. Мих.—Новослободская ул., 10, кв. 78. (Студия п/у Завадского).

ТУРПОЯНИ Раф. Авг., арт.—Ленинградское шоссе, 26, кв. 46. (Молодой театр).

ТУРЧАНИНОВА Евд. Дм., заслуж. арт.—Бобров п., 6, кв. 28; тел. 2-49-43. (Малый театр).

ТУСУЗОВ Георг. Барон. — Ул. Герцена, 31, корп., 4, кв. 3; т. 5-79-05. («Синяя Блуза»).

ТУШМАЛОВА Гаянэ Аветовна, худож. чтица. —Трехпрудный п., 11/13, кв. 90; тел. 4-10-97.

ТЫЧИНО Бор. Гр., арт.—Красная Пресня, 4, кв. 16. (Театр классич. драмы).

ТЭН-ИЦХОКИ Як. Дав., арт.—Старосадский п., 10, кв. 6; т. 54-48. (Драматич. балет).

ТЭШ Серг. Ник., муз.—Арбат, 44, кв. 67. (Ансамбль народн. песни).

ТЮЛЬПИН Конст. Фед.—Сокольнический п., 22, кв. 8. (Театр им. Вахтангова).

ТЮРИКОВ Влад. Павл., пианист.—Хлебный п., 1, кв. 55; т. 46-21.

ТЮТЮНИК Всев. Вас., муз. — М. Каковинский п., 4, кв. 9; т. 4-21-21. (Театр Оперетты).

ТЯГАЙ Ал-др Наум. — Гагаринский п., 23, кв. 58; тел. 5-77-01. («Межрабпом-фильм»).

ТЯМИН Ник. Ал-др., арт. — Хавский п., 11, кв. 277. (Замосквор. театр).

ТЯПКИНА Ел. Ал-еев., арт.—Мыльников п., 19, кв. 35, тел. 1-80-48 и Замоскв. 1-44. (Театр Революции).

УВАРОВ Генн. Мих., арт.—Госпитальная ул., 14, кв. 32. (Передвиж. театр УМЗП).

УВАРОВА Ел. Ал-др., арт.—М. Бронная, 32, кв. 10; тел. 5-94-07. (Камерный театр).

УГРЮМОВА Нина Ал-др., арт.—Тверской бульв., 23 тел. 3-56-75. (Современный театр и Реалистич. театр).

УДАЛЬЦОВ Абр. Матв., арт. бал. — 2-й Лазаревский п., 21/23, кв. 15.

УКК Юзеф Мих. муз.—Тверская, 13, кв. 4; тел. 1-21-25.

УКРАИНЦЕВА Ан. Иос., арт.—4-я Тверская-Ямская, 13, кв. 5; тел. 5-65-17. (Украинск. театр).

УЛЬЯНОВА Мар. Мих., арт.—1-я Тверская-Ямская, 41, кв. 2. (Оперетта Буфф).

УНИГОВСКИЙ Мих. Абр., админ.—Трубная, 15, кв 9.

УНКОВСКИЙ Мих. Сем., арт.—Б. Знаменский, 4, кв. 17; тел. 3-26-08. (Театр. маст. им. Ермоловой).

УРАЛОВ-САФОНОВ Ник. Ив., арт. — Ул. Герцена, 17, кв. 11; т. 1-79-50. (Малый театр).

УРАЛЬСКИЙ Влад. Мих., арт. и реж.—Звонарский п., 1, кв. 3.

УРБАНОВИЧ Пав. Влад., реж.—Сад.-Каретная, 8, кв. 63; тел. 5-80-74. (Кооперат. театр).

УРИНОВ Як. Ис., кино-реж.—Тверская, 67, тел. 2-96-07. («Межрабпом-фильм»).

УРИС А. Р., арт. пирка.—Станц. Шереметьевская, 2-й Казанский прос., 44-а.

УРУСОВА Эдда Георг., арт.—Б. Знаменский п., 4, кв. 17; тел. 3-26-08. (Театр. маст. им. Ермоловой).

УСАТОВ-МУСКАТОВ Плат. Павл., арт. хора.—Лужнецкая, 9, кв. 2. (ГОТОБ).

УСОВ Ал-др Георг., арт. — М. Кисловский п., 4, общежитие. (Муз. драма).

— Ант. Ив., муз. — Леонтьевский п., 16, кв. 10. (Персимфанс).

— Петр Кузьм., админ. Петровка, 16, пом. 8. (Оперетта-Буфф).

УСОЛЬЦЕВ Гурий Пантел., арт.—М. Бронная, 2/7, кв. 24. (Театр Революции).

УСПЕНСКАЯ Ек. Вас., арт. — Богословский п., 7, кв. 29; тел. 43-38. (Студия п/у Завадского).

— Клавд. Ник., арт.—Леонтьевский п., 6, кв. 3. (Театр им. Станиславского).

УСПЕНСКИЙ Андр. Вас., литератор.—Мясницкая, 22, кв. 11; тел. 2-45-24. (МОДПиК).

— Вас. Дм. — Каляевская, 22, кв. 6; тел. 1-44-69. (Гос. хор. капелла).

— Влад. Ив.—Староконюшенный п., 4, кв. 5; тел. 1-37-67. (Профклубная маст.).

— Дм. Дм., арт. оперы.—2-й Неопалимовский, 11, кв. 1. (ГОТОБ).

— Мих. Фед., арт. — Ул. Станкевича, 16, кв. 3; тел. 1-37-43. (Театр. маст. ГАХН).

— Серг. Петр., пом. реж. — Дегтярный п., 5, кв. 2. (МХТ).

УСТИНОВА Вера Петр., арт.—Богословский п., 7, кв. 29. (Передвижн. театр Пролеткульта).

УСТИНОВИЧ Ал-др Франц., муз.—Коровий Вал, 10, кв. 5. (Оркестр Софила).

— В. Ф., муз. — М. Тишинский п. 4, кв. 1. (Театр Оперетты).

УСТРОМСКАЯ Нат. Евстр., арт. драмы.—Страстной бул., 4, кв. 67; тел. 42-53.

УТКИН Андр. Степ. — Кр. Пресня, 6-я Звенигородская, 5 корпус, кв. 33. (ГОТОБ).

УТКИНА Вера Ал-еев., арт. — Марксова ул., 15, кв 17; т. 3 28-75. (Театр им. Станиславского).

УТЭНИН Серг. Вас., арт.—Машкова ул., 9, кв. 7. (Кооп. театр).

УШАКОВ Ал-ей Мих., арт.—Гоголевский бул., 17, кв. 4. (Театр Красн. армии).

ФАБИСОВИЧ Бор. Дан., фотогр. — М. Николопесковский п., 9/1, кв. 4; тел 2-49-58 и 62-50.

ФАВОРСКАЯ Зоя Васил., арт. — Лефортово, Госпитальная, 5, кв. 6. (Проекционный театр).

— Нина Мих., арт эстрады.—Мясницкая, 24, кв 15; т. 5 92-54.

ФАДЕЕВ Мих. Ал еев.—Русаковская, 12, кв. 8. (Пролеткульт).

— Серг. Сем., арт. — Новинский бул., 16, кв. 45. (Театр им. Мейерхольда)

ФАДЕЕВА Соф. Ник., арт.—Новинский бул., 11/8, кв. 2. (Малый театр).

ФАДЕЕВА-ВИТКОВСКАЯ Дар. Евг., арт бал. — Б. Дмитровка, 16, комн. 19. (ГОТОБ).

ФАЙБУШЕВИЧ Ал-др Сол. — Пр. Художеств. театра, 6, кв. 29. (Квартет им. Мусоргского).

ФАЙЕР Ал-др Зах., реж.—Покровка, 10, кв. 12. (Оперетта-Буфф).

— Юрий Фед., дирижер. — Софийская наб., 4, кв. 8; тел 1-64-79. (ГОТОБ).

ФАЙКО Ал-ей Мих., драматург.—Петровский б., 12, кв. 5; тел. 4-88-02. (МОДПиК).

ФАЙЛЬ Исай Дав.—Ул. Станкевича, 12, кв. 2; тел. 64-79. (Госет).

ФАЙНГЕТ Мих. Бор., муз.—Жевлюков п., 12, кв. 30.

ФАЙНШТЕЙН Лаз. Ис., пиан.—4-я Тверская-Ямская, 19/1; тел. 2-72-58.

— Роза Шадиевна.—Никитский бульв., 6, кв. 26/27. (Хор Пролеткульта).

ФАЛЕЕВ Мих. Григ.—Печатников п., 18, кв. 20. (МХТ).

— Ник. Серг., арт. — 1-й Самотечный п., 15, кв. 25. (Театр МОСПС).

ФАЛЬК Леон Ил., арт. цирка.—Московско-Казанский п., 11, кв. 9.

ФАСМАН Бор. Наум., муз.—Ул. Фрунзе, 13, кв. 39.

ФЕВРАЛЬСКИЙ Ал-др Вильям., журн.—Проточный п., 16/1, кв. 30; тел. 3-59-82.

ФЕДОРОВ Ал-др Афан.—М. Дмитровка, 25, кв. 10; тел. 4-95-96. (Кино «Заря»).

— Вас. Вас. — Б. Дмитровка, 8, кв. 3. (ГОТОБ).

— Вас. Вас. — Сретенский б., 6, кв. 55; тел. 1-12-18. (Малый театр).

ФЕДОРОВ Вас. Фед. Реж.—Столешников, 13/15, комн. 3. (Театр Революции) и театр Красн. армии).

— Георг. Георг., кино-оператор. — Арбат, 8, кв 11; т 3-96-66.

— Зин. Як.—Тверская, 23, кв. 1. (Центропосредрабис).

— Леон Ал-др., художн.—Ул. Герцена, 13, кв 20. (ГОТОБ).

— Ник. Ив., муз. — Б. Могильцевский п., 8; тел. 5-11-41. (Кино «Колосс»).

— Петр Фед.—Крымский туп., 12, кв. 3. (Замоскворецкий театр).

— Серг Фед., камерн. пев.—3-й Николощеповский п., 5, кв. 3. (Квартет ГИМН'а).

ФЕДОРОВА Ан. Лавр., арт. — Кропотькинская, 40, кв. 6. (Передвижн. театр Пролеткульта).

— Ел. Петр., арт.—Староконюшенный п., 41, кв. 25; тел. 3-87-26. (МХТ 2-й).

— Зорина Дм., арт. Доброслободская, 2, кв. 9 («Синяя Блуза»).

— Лариса Фед., арт. бал. — Медвежий п., 1/8, кв 6; тел 5-47-01.

— Нелли Ал-еев.—Б. Путинковский п., 7, кв. 7. (Театр «Альба»).

ФЕДОРОВСКАЯ Ол. Фед., камерная пев.—Леонтьевский п., 4-а, кв. 6; тел. 4-45-42.

ФЕДОРОВСКИЙ Глеб. Ал-др., арт.—Н. Басманная, 10, кв. 2; тел. 1-13-29. (Санит.-агитац. театр).

— Фед. Фед., художн. — Новослободская, 50, кв. 56; тел. 5 22-21.

— Юр. Дм., арт.—Б. Ржевский п., 8, кв. 13. (Камерный театр).

ФЕДОРОВСКИЙ - ПОЛИТКОВСКИЙ Олег Серг., арт. — Нововоротниковский п., 4, кв. 8. (Малый театр).

ФЕДОСЕЕВ А. А.—Б. Сухаревский п., 19, кв. 2. (Радио-театр).

ФЕДОТОВ Фед. Петр., арт.—Сад.-Триумфальная, 1/2, кв. 32; тел. 2-56-30. (Кварт. им. Сафонова).

ФЕДОТОВА Ал-дра Вас., арт.—М. Палашевский п., 7, кв. 11; тел. 5-82-35. (Педагогич. театр).

— А. П., муз.—Леонтьевский п., 21/6, кв. 58. (Оркестр Облпроса).

ФЕЙГИН Сем. Бор., муз.—Рождественка, 8, комн. 12. (Персимфанс).

ФЕЙНБЕРГ Римма Як., арт.—Б. Молчановка, 21-б, кв. 18; тел. 44-37. (Театр Революции).

— Сам. Евг., проф. муз.—Маросейка, 9, кв. 12; тел. 5-97-15. (Консерватория).

ФЕЛОНИН В. П., муз.—Б. Знаменский п., 13, кв. 1. (Оркестр Облпроса).

ФЕЛЬДМАН Ал-др Исид. — Старониженовский п., 7-б: тел. 4-44-44. (Малый театр).
— Зинов. Петр., пиан.—Леонтьевский, п.2, кв. 41; тел. 4-69-55.
— Маркус Моис., кино-операт.—Петровка, 15, кв. 52; тел. 3-69-08. (Совкино).
ФЕНИН Лев Ал-др. арт.—Печатников п., 21, комн. 3; тел. 86-51. (Камерный театр).
ФЕНСТЕР Люб. Фед., муз.—Петровка, 16, кв. 17.
ФЕРАРРИ Соф. Эд., арт. оперетты.—Верхн. Радищевская, 13, кв. 7.
ФЕРДИНАНДОВ Бор. Ал-еев., реж.—Мясницкая, 24, кв. 30; тел. 3-72-12. (Опытно-героический театр).
ФЕРМАН Вал. Эдуард.—Б. Афанасьевский п., 13, кв. 2. (Консерватория).
ФЕРОНИ А. А., рук. хора.—4-я Тверская-Ямская, 20, кв. 30.
ФЕРСТРАТЕН Петр Иог., муз.—Угловой п., 4, кв. 33. (ГОТОБ и Персимфанс).
ФЕСЕНКО Серг. Сем., арт. хора.—Дегтярный, п. 15, кв. 22. (ГОТОБ).
ФИБИХ Сарра Льв., исп. евр. пес.—Машков п., 5, кв. 10; тел. 3-15-98.
ФИВЕЙСКАЯ Ант. Мих., арт.—Тверской бул., 2, кв. 9. (Театр. маст. ГАХН).
— Ир. Павл., арт. бал.—Б. Кисловский п., 8, кв. 8; тел. 3-49-18. (ГОТОБ).
— Мар. Влад., арт. хора.—Б. Кисловский п., 8, кв. 8; тел. 3-49-18. (ГОТОБ).
ФИВЕЙСКИЙ Дм. Павл., арт.—Б. Кисловский п., 8, кв. 8; тел. 3-49-18. (Студия п/у Завадского).
ФИДЛЕР Влад. Ив., арт.—Александровская, 52, кв. 2. (Балет для детей).
ФИЛАТОВСКАЯ Над. Петр., арт.—Новослободская, 71, кв. 5. (Театр для детей).
ФИЛИППОВ Вас. Ив., пом. реж.—Цветной бул., 22, кв. 39. (ГОТОБ).
— Влад. Ал-др.—Сивцев Вражек, 26/45, кв. 1; тел. 1-69-94. (ГАХН и Педагог. театр).
— Григ. Вас., админ.—Смоленский бул., 20, кв. 4; тел. 5-32-97. (Театр им. МОСПС).
Мих. Ив., муз.—М. Казенный п., 10, кв. 9. (ГОТОБ).
— Ник. Ив., арт.—Ул. Мархлевского, 3, кв. 22; т. 2-10-85. (Театр для детей).
— Петр Никиф., муз.—Гранатный п., 9, кв. 5. (Оркестр Софила).
— Серг. Ив., арт.—Арбат, 51, кв. 78; тел. 4-87-83. (Малый театр).
ФИЛИППОВА Ал-дра Тимоф., арт. Вспольный п., 18, кв. 2. («Синяя Блуза»).
ФИЛИППОВА Вера Ал-др., муз.—Никитский бул., 6, кв. 26. (Театр Пролеткульта).
Мар. Вас., арт.—Б. Дмитровка, 20, кв. 5; тел. 1-51-16. (Педагог. театр).
ФИЛЬ-ТОКАРЬ Эмма Ильин., муз.—Крестовский вал, 16, кв. 12; т. 3-85-50.
ФИЛЬШИНА Авг. Леон.—Каляевская ул., 23/1, кв. 18; тел. 1-68-47. (Театр им. Станиславского).
ФИН Ал-дра Эдуард., арт.—Хомутовский туп., 12, кв. 4; тел. 4-92-88. (Драматич. балет).
ФИНГАРЕТ Г. Ф., муз.—Остоженка, Бутиковский п., 11, кв. 2. (Оркестр Облпроса).
ФИНИСОВ Ал-др Конст., арт.—Зоологическая ул., 7, кв. 4. (Драмколлектив № 31).
ФИНКЕЛЬКРАУТ Дан. Моис., арт.—Ул. Станкевича, 12, кв. 2. (Госет).
ФИНОГЕЕВА Тат. Ник., пиан.—1-я Тверская-Ямская, 45, кв. 13.
ФИРСОВ Ник. Ив., арт.—Ср. Каретный п., 7, кв. 4. (Театр им. МОСПС).
ФИШКИН Конст. Осип., пиан.—Трехпрудный п., 11/13, кв. 57. (Кино «Пассаж»).
ФИШМАН Бор. Сем., муз.—Софийская наб., 26, кв. 118.
ФЛАКС Бор. Иос.—Рублевское шоссе, 2, кв. 2. (Центропосредрабис).
ФЛОРИНСКАЯ Флора Влад., арт. драмы.—1-я Тверская-Ямская, 6, кв. 2; тел. 66-67.
ФОГЕЛЬ А. И., муз.—Мясницкая, 21, кв 41. (Оркестр Облпроса).
— Ал-др Ник., муз. — Мясницкая, 21, кв. 41. (Театр Дома Печати).
ФОКИН Мих. Сем., муз.—Южинский п. 1, кв.19; тел. 3-36-64. (ГОТОБ и Персимфанс).
— Троф. Устин., пом. реж.—Никитский бул., 6, кв. 21. (Передвижн. театр Пролеткульта).
ФОМЕНКО Ив. Фед., муз.—Ул. Фридриха Адлера, 7, кв. 72. (Оркестр Софила).
ФОМИН Ал-др Влад., арт. хора.—Троицкая, 8, кв. 3. (ГОТОБ).
Алекс. Петр., арт.—Б. Спасская, 26, кв. 3. (Театр. маст. им. Ермоловой).
— Бор. Ив., пиан.—Тверская, 75, кв. 5; тел. 2-49-59.
— Мих. Сем.—Ул. Усачева, 29, кв. 75. (Кино «Карнавал»).
ФОМИЧЕВ Серг. Тим., арт.—Мал. Бронная, 12, кв. 46. (Музык. драма).
ФОНШИН Леон. Влад., пианист.—Кривогрузинский п., 8/27, кв. 13; т. 2-43-27.
ФОРЕГГЕР Ник. Мих., реж.—1-й Тверской-Ямской п., 3, кв. 6; тел. 4-86-01. («Синяя Блуза»).

ФОРЕСТЬЕ Луи Петр.,кино-операт.—Новинский бул., 25, кв. 1; т. 4-31-92. («Межрабпом-Фильм»).
ФОТИЕВ Б. К., муз. — М. Бронная, 10, кв. 13. (Орк. Облпроса).
— Вас. Серг., арт.—М. Кисловский п., 4; тел. 3-71-38. (Реалистич. театр).
ФОХТ Серг. Ник., арт. — Ул. Фрунзе, 9, кв. 19; тел. 2-99-49. (Малый театр).
ФРАНЦИССОН Бор. Влад., кино-опер. — Б. Молчановка, 17, кв. 9; тел. 2-43-91.
— Ник. Влад., кино-оператор.—Ст. Петровско-Разумовское, дача Громовых.
ФРЕЙВЕЛЬ Мих. Як., муз. — 1-я Брестская, 15, кв. 34. (Персимфанс и кино «Колосс»).
ФРЕШКОП Тат. Як., арт. бал. — Бакунинская, 44/46, кв. 15; тел. 5-05-65. (ГОТОБ).
ФРИД Наум Григ., реж. — Печатников пер., 22, кв. 8; тел. 2-15-99. Молодой театр и Театр юного зрителя).
ФРИДЛЕНДЕР Дорис Оск., арт. — Б. Дмитровка, 20, кв. 4. (Театр импровизации).
ФРИДМАН Юр. Ал-др. — 1-я Тверская-Ямская, 3, кв. 24; тел. 1-22-56. («Межрабпом-Фильм»).
ФРОЛИКОВ Ил. Ив., арт.—Воздвиженка, 6, кв. 8. (Театр им. Немировича-Данченко).
ФРОЛОВ Ал-др Варфол., муз.—Гусятников п., 3/13, кв. 2. (Персимфанс).
— Ал-др Ив., муз.—Ул. Заморенова, 4, кв. 3. (Оркестр Софила).
— Ал-ей Фед., арт.—Б. Кондратьевский п., 8, кв. 6. (Театр Оперетты).
— Гавр. Ник., арт.—Ульяновская ул., 62, кв. 8; тел. 66-94. (Кооп. театр).
— Ник. Ив., муз.—Б. Грузинская, 37, кв. 27. (Персимфанс).
ФРОЛОВА Клара Георг., арт.—3-й Троицкий п., 15, кв. 3. (Театр Сатиры).
ФРУМЕН Сем. Бор., арт. — Сивцев-Вражек, 21. (МХТ).
ФУКСИНА Ан. Ром,, арт.—Сад.-Каретн., 7/2, кв. 14. (Театр юного зрителя)
ФУРЕР Леон, Ис., муз.—Ул. Станкевича, 12, кв. 1; тел. 2-95-98. (Оркестр Софила).
— Сам. Ис., муз.—Трубная пл. 2/20, кв. 18.
ФУРЛЕТ Ал-др Дм., преп. муз.—Мясницкая, Телеграфный п., 9, кв. 20.
— Люб. Ал-др., муз.—Мясницкая, Телеграфный п., 9, кв. 20.
ФУРМАН Мих. Иос., муз.—М. Никитская, 4, кв. 5.
— Петр Мих., пиан.—1-я Тверская-Ямск., 22, кв. 1; т. 1-16-84.
ФУРМАНСКИЙ Пав. Наум., арт.—Охотн. ряд, 9; тел. 3-03-49. («Синяя Блуза»).
ХАБАРОВ Мих. Ник., арт.—Селиверстовский п., 6, кв. 19. («Синяя Блуза»).
ХАВЕНСОН Ал-др Сол.—М. Каковинский п., 4, кв. 9. (Ф-ка культурфильм Совкино).
ХАЗАК Тувье Иос., арт. — Софийская наб., 22, кв. 2. (Госет).
ХАЗАНОВСКИЙ Ил. Лев., муз.—Плющиха, 38/40, кв. 13. (Театр им. Мейерхольда).
ХАЗОВ Георг. Иос., арт. бал. — 1-я Мещанская, 70/72, кв. 13.
ХАЙЗИМОВ Ос. Дав.—Доброслободский п., 3, кв. 6; тел. 77-41. (УМЗП).
ХАЙКИН Бор. Эрман., дирижер. — Скатертный, п., 14 кв. 3; т. 2-97-17. (Театр им. Станиславского).
ХАЙТ Лев Мих., муз.—Вспольный п., 14, кв. 4; тел. 3-76-17. (ГОТОБ).
— Юлий Абр., композитор.—Вишняковский п., 27, кв. 25; т. 2-97-02.
ХАЛАТОВА Нат. Мих. арт.—Сад.-Триумфальная, 29, кв. 4; тел. 4-96-98. (Театр Сатиры).
ХАЛИП Авр. Ал-др., муз.—М. Афанасьевский п., 1, кв. 18; т. 5-43-29. (ГОТОБ).
— Ник. Ал-др., суфл.—Сивцев Вражек, 5, кв. 5. (ГОТОБ).
ХАЛЮТИНА Соф. Вас., заслуж. арт.—Страстной бул. 6, кв. 10. (МХТ).
ХАНАЕВ Никандр Серг., арт. оперы — Новинский буд., 20, кв. 5; тел. 5-31-42. (ГОТОБ).
ХАНЗЕЛЬ Иос. Ал-др., арт.—Бауманская 1/2, кв. 8. (Театр для детей).
ХАНОВ Ал-др Ал-др., муз. — Никитский бул., 6, кв. 26. (Театр Пролеткульта)
ХАНЦИН Як. Дав., муз.—Староконюшенный, 14, кв. 3; тел. Замосквор. 5-02
ХАРИТОНОВ Ал-др Ник., муз.—4-я Тверская-Ямская, 24, кв. 18; т. 5-61-78 (Оркестр Софила).
ХАРЛАМОВ Глеб Митр.—Сад.-Самотечная 7, кв. 5. («Межрабпом-Фильм»).
ХАРЛАМПИЕВА Ир. Григ., арт.—Сретенка, 19/27, кв. 11. (Опытно-пер. театр).
ХАРЬКОВСКАЯ Анна Зин., арт.—Скатертный, 3, кв. 1. (Драмколлект. № 18)
ХАСИН Алб. Бор., арт.—Ул. Герцена, 9, кв. 3. (Театр «Фрайкунст»).
ХАТАЕВА Гал. Инал., арт. — Москворецкая, 24, кв. 13. (Драматич. балет).
ХАТУНЦЕВ Серг. Ал-еев., арт.—Пятницкая, 27, кв. 6; тел. 5-32-86. («Синяя Блуза»).
ХАЧАТУРОВ Сурен Ил. — Староконюшенный п., 28, кв. 10; т. 3-23-25. (МХТ 2-й).
ХВАС Ида Як., пиан.—Сад.-Каретная, 1, кв. 34; тел. 2-41-37.

ХВАТОВ Вас. Вас., кино-операт.—Старомонетный п., 1. (Совкино).

ХВОЙНИК-ЛИБЕРМАН Сарра Сем., пиан.—Хлебный п., 19, кв. 19; т. 3-53-40.

ХВОЛЕС Наул Льв., арт. — Пятницкая, 44, кв. 14; тел. 2-68-75. (Театр «Фрайкунст»).

ХВОСТЕНКО Евг. Ал-еев., арт.—3-я Мещанская, 49, кв. 9; тел. 4-28-25. (Театр «Красный Петрушка»).

ХВОСТОВ Мих. Вениам., муз. — М. Могильцевский п., 4-б, кв. 10; тел. 5-43-07. (Театр им. Вахтангова).

ХЕЙФЕЦ Б. И., арт. цирка.—1-я Мещанская, 10, кв. 1.

ХЕНКИН Влад. Як., рассказчик.—М. Николопесковский п., 9, кв. 12; тел. 3-23-19.

ХЕРАСКОВА Ал-дра Ник., арт. — Новинский бул., 16, кв. 45. (Театр им. Мейерхольда).

ХЕРСОНСКИЙ Хрисанф Ник., литератор.—Александровская ул., 38, кв. 188; тел. 3-70-00.

ХЕССИН Ал-др Бор., дирижер.—Б. Дмитровка, 4, кв. 25. (Музык. драма).

ХЛЕБНИКОВ Вас. Ив., арт. — Полуэктов п., 5, кв. 2. (Малый театр).

— Вен. Вас., муз.—Б. Козихинский п. 24, кв. 2. (Оркестр Софила).

ХЛЕБНИКОВА Мар. Ив., админ.—Б. Николопесковский, п., 13, кв. 14; тел. 4-21-24.

ХЛЕБОДАРОВ Ал-др Мих., пом. реж.—Петровка, 26, кв. 3. (ГОТОБ).

ХЛЕБТАВСКИЙ Ал-др Матв.—Чистопрудный бул., 11, кв. 16; тел. 2-83-13. (Кино «Арс»).

ХЛЫНОВСКАЯ Валерия Ал-др. — Козицкий п., 3, кв. 6. (Театр им. Станиславского).

ХЛЮСТИНА Анаст. Дав., арт. — Копьевский п., 4/2, кв. 20; тел. 4-72-52. (Малый театр).

— Над. Март., балетмейст. — Скатертный п., 11, кв. 15; т. 3-94-32. (Театр оперетты).

ХМАРА Ал-др Мих., арт.—Б. Левшинский п., 8-а, кв. 34; тел. 3-96-75. (Театр им. Вахтангова).

— Ил. Вас., арт.—Шаболовка, 19, кв. 1. (Театр драмы-комедии).

— Леон. Мих. — Остоженка, 7, кв. 77; тел. 58-34. («Межрабпом-Фильм»).

ХМЕЛЕВ Ник. Павл., арт.—Пр. Художественного театра, 5, кв. 26; тел. 3-41-28. (МХТ и Студия п/у Завадского).

ХМЕЛЬНИЦКИЙ Юл. Ос., арт.—Фроловский п., 1, кв. 124; тел. 2-83-44. (Камерный театр).

ХОВАНСКАЯ Евг. Ал-еев.,—арт. — Тверская, 40, кв. 1; тел. 4-23-52. (Театр Сатиры).

— Марг. Ник.—Пушечная, 2, кв. 1; тел. 53 74. (Консерватория).

ХОВГОРН Соф. Ив., арт.—Ул. Станкевича, 9, кв. 23; тел. 2-31-69. (Театр Санпросвета).

ХОДОВ Пав. Фед.—Красная Пресня, 7, кв. 3. (Нардом им. Каляева).

ХОДОРОВИЧ Нат. Евг., арт.—Уг. Гоголевского бул. и Гагаринского п., 5/22, кв. 1. (Камерный театр).

ХОЛЕВИНСКАЯ - ЛЕСМАН Раиса Мих., концерт. пев.—Котельническая наб., 235, кв. 22. тел. 2-94-24.

ХОЛМОГОРОВ Ник. Мих., реж.—1-й Казачий п., 8, кв. 4. (Театр Красн. армии).

ХОЛМСКИЙ Георг. Конст.—Калашный п., 4, кв. 24; тел. 5-84-94.

ХОЛОДОВ Мих. Ив., арт.—Овчинниковская наб., 22, кв. 12. (Театр быв. Корш).

— Ник. Дм., арт.—Арбат, 57, кв. 4. (Театр им. Немировича-Данченко).

— Раф. Моис., арт.—Никитский бул., 15, кв. 1. (Мюзик-Холл).

ХОЛФИН Ник. Серг., балетмейстер.—Казарменный п., 10, кв. 2; тел. 50-31. (Драматич. балет).

ХОЛФИНА Раиса Серг., арт.—Тверская, Старопименовский п., 9, кв. 4. (Театр юного зрителя).

— Сераф. Серг., арт. бал.—Казарменный п., 10, кв. 2; тел. 53-80. (ГОТОБ и Драматич. балет).

ХОЛЧЕВ Вас. Харит., муз.—Б. Сухаревский п., 15, кв. 13.

ХОНЕЛИ Георг. Татович, арт. — Сад.-Триумфальная, 27, кв. 17.

ХОРАЛ Ал-др Як.—Нов. Басманная, 10, кв. 75; тел. 2-31-26.

ХОРОШАНСКИЙ Самс. Марк., муз.—М. Конюшковский п., 9, кв. 5. (Оркестр Софила).

ХОРОШКО Мариан. Вас., арт.—Кропоткинская наб., 33, кв. 1; т. 1-92-15. (Театр. маст. им. Ермоловой).

ХОРЬКОВ Бор. Фед.—Ул. Герцена, 31, кв. 8; тел. 1-31-88.

— Мих. Дм.—Хлебный п., 2/3, кв. 4. (Замоскворецкий театр).

ХОСРОЕВА Евг. Ник., пиан.—Покровка, 29, кв. 33. (Балетный техникум).

ХОХЛОВ Ал-др Евг., арт.—Каретный Ряд, 9, кв. 3; тел. 1-98-98. (Театр б. Корш).

ХОХЛОВА Ал-дра Серг., кино-реж.—Ул. Маркса и Энгельса, 15, кв. 16. (Совкино).

ХОЧЕВСКИЙ Вас. Ив., арт. хора.—Брюсовский п., 2, кв. 26. (ГОТОБ).

ХРАМОВ Анат. Вас., муз.—Садовническая ул., 17, кв. 8. (Театр им. Станиславского).

ХРИСТОФОРОВА Ал-дра Христ., цыг. пев.—Б. Молчановка, 21-б, кв. 18; тел. 44-37.

ХРОМОВА Зин. Ив., арт. балета.—2-я Тверская-Ямская, 16, кв. 6; тел. 4-86-01.

ХРУСТАЛЕВ Влад. Як., арт. бал.—Александровская ул., 38, кв. 121. (ГОТОБ).

— Мих. Мих., арт. эстрады.—Трифоновская, 10, кв. 1; тел. 5-15-75.

ХУДКОВСКАЯ Соф. Як., пиан.—М. Молчановка, 6, кв. 7; тел. 5-10-95.

ХУДОЖНИКОВ Ал-др Иос., арт.—Савельевский п., 2, кв. 26. (Театр им. Немировича-Данченко).

ЦАПЕНКО Мар. Эдуард., арт.—Тверская, 68, кв. 51. (Театр классич. драмы).

ЦАПЛИН Ал-др Ив., арт. бал.—Тверская, 75, кв, 72.

— Викт. Ив., арт. бал.—Александровская, 38, кв. 184. (ГОТОБ).

— Пав. Ив., арт. бал.—М. Молчановка, 6, кв. 5; тел. 3-87-56. (ГОТОБ).

ЦАРЕВА Вера Ал-еев., арт.—Б. Конюшковский п., 10, кв. 4; тел. 2-74-25. (Студ. Малого театра).

ЦАРМАН Ал-др Ал-др., арт. бал.—Даев п., 6, кв. 2. (ГОТОБ)

ЦВЕТАЕВА Мар. Григ., арт.—Луков п., 10, кв. 14; тел. 2-66-50. (Студия Малого театра).

ЦВЕТКОВА Нат. Серг., арт.—Божедомский п., 16, кв. 7; тел. 59-31. (Студ. Малого театра).

ЦВИЛЕНЕВ Юр. Влад., арт.—Солянка, 3, кв. 18. (Театр Революции).

ЦЕДЕР Ал-др Мих., муз.—Уг. Теплого и М. Чудовского п., 6/4, кв. 14. (Театр им. Мейерхольда).

ЦЕЗАРЬ-БУЗОНИ Карл. Карл., муз. Сокольническая, 4, кв. 3.

ЦЕЙТЛИН Лев Моис., проф. муз.—Новинский бул., 20, кв. 22; т. 3-04-23. (Персимфанс и Консерватория).

— Марк. Дав., арт. балета—Покровка, 25, кв. 9.

— Марк Зах.—Староконюшенный п., 45, кв. 3; тел. 61-15. (Истор.-революц. кино).

— Меер Овс., арт.—Тверская, 23, кв. 1; тел. 3-10-66. (Театр «Фрайкунст»).

ЦЕЛИКОВСКИЙ Вас. Вас., дирижер.—Леонтьевский п., 21/6, кв. 58. (Оркестр Облпроса).

ЦЕЛИНСКИЙ Ал-др Вас., муз.—Вспольный п., 15, кв. 4. (Кино «Колосс»).

ЦЕНЗОР Агния Георг., арт.—Петровка, 15, кв. 29; тел. 2-49-42. (Театр Оперетты).

ЦЕНИН Серг. Серг., арт. — Сытинский туп., 3, кв. 12. (Камерный театр).

ЦЕНОВСКАЯ Мар. Ант., арт.—Дегтярный п., 10, кв. 3; тел. 30-14. (Замоскворецкий театр).

ЦЕНОВСКИЙ Ант. Ант., журналист. — Мясницкая, 15, кв. 15; тел. 5-04-25.

ЦЕРЕТЕЛИ Там. Сем., арт. эстр. — 1-й Колобовский п., 14, кв. 2; т. 3-11-66.

ЦЕРЕТЕЛЛИ Ник. Мих., арт. и реж.—2-я Мещанская, 42, кв. 2; т. 4-19-06. (ГОТОБ).

ЦЕРТЕЛЕВ Ник. Мих., реж.—Б. Каретный п., 24, кв. 9. (Детский передвижной театр).

ЦЕТКИН Григ. Ал-др., муз. — Селиверстов п., 10, кв. 19; тел. 4-69-01. («Синяя Блуза»).

ЦЕТЛИН Юр. Мир., муз.,—Тверская, 68, кв. 15; тел. 2-20-98.

ЦЕТНЕРОВИЧ Пав. Владисл., реж.—Ул. Герцена, 40, кв. 2. (Театр им. Мейерхольда).

ЦЕХАНОВИЧ Серг. Варфол., рассказчик. — Казарменный п., 8, кв. 124; тел. 4-87-29.

ЦИЛИНСКИЙ Ал-др Викт., муз.—Вспольный п., 15, кв. 4.

ЦИЛЬМАН А. М., муз. — Мал. Полянка, 4/7, кв. 11. (Оркестр Облпроса).

ЦИНИТ Тенис Як.—Чистый п., 6, кв. 25; тел. 2-79-24. (ГОТОБ).

ЦИОНСКИЙ Як. Ис., пев.—Б. Ивановский п., 54. (Евр. вокальный квартет).

ЦИТОВСКИЙ Ник. Як. — Б. Бронная, 6, кв. 21. (Директор Деревенского театра УМЗП).

ЦИТРИННИК Иос. Львов., концертн. пев. — Козицкий п., 2, кв. 252; т. 2-29 05.

ЦУКЕРМАН Викт. Абр.—Сад.-Самотечная, 7, кв. 12; тел. 2-78-37. (Консерватор).

Ив. Вас., муз. — 3-й Самотечный п., 8, кв. 19. (Театр им. Станиславского).

Конст. Вас., муз. — Звонарский п., 1, кв. 1. (Театр им. Станиславского).

ЦУККЕР Арн. Сол. — Покровский бул., 4, кв. 34. (О-во соврем. муз.).

ЦЫБИН Влад. Ник., муз., заслуж. арт.—Ст. Пушкино, Сев. ж. д., дача Берг. (Консерватория).

ЦЫГАНКОВ Вениам. Ив., арт.—Арбат, 54/2, кв. 85; тел. 3-13-02. (Театр б. Корш).

ЦЫГАНОВ Дм. Мих., муз.—Сивцев Вражек, 4/20, кв. 5; тел. 2-83-79. (Квартет им. Консерватории).

ЦЫГАНОВА Ек. Мих., арт. — Каретный Ряд, 3, общежитие, комн. 9. (Театр Санпросвета).

ЧААДАЕВ Ал-ир Ал-еев.—Ружейный п., 1/59, кв. 7. (Театр им. Мейерхольда).

ЧАБАН Анис. Ив., заслуж. арт., муз.— Страстной бул., 4, кв. 30. (ГОТОБ).

ЧАБРОВА Ек. Петр., арт.—Столовый п., 2, кв. 3; тел. 43-36. (Театр им. Немировича-Данченко).

ЧАВЧАВАДЗЕ Вера Мих., арт.—Ольховская ул., 17; т. 4-46-38. (Студия Малого театра).

ЧАДУК-АГА Та·тамыш Моис., арт.—Арбат, 23, кв. 16. (Камерн. театр).

ЧАЙВАНОВ Владим. Ник.—Варсонофьевский п., 7, кв. 6; тел. 92-73. («Совфил»).

ЧАЙКА Лид. Юл., арт. драмы. — М. Могильцевский п., 4-а, кв. 2; т. 5-43-03.

ЧАЙКОВСКАЯ Антон. Серг., пев. — Кропоткинская, 33, кв. 13; тел. 1-79-29.

ЧАПЛЫГИН Ал-ир Петр., арт. оперы.— Коровий Вал, 24, кв. 1. (ГОТОБ).

— Ник. Ник., арт.—4-й Лесной, п., 7, кв. 3. (Камерный театр).

ЧАПЛЫГИНА Ол. Серг., балетмейстер.— Машков п., 1-а, кв. 37; тел. 4-61-19. (Эксперимент. балет).

ЧАРВИНСКИЙ Ив. Пав.—3-я Мещанская, 48, кв. 13. (Центропосредрабис).

ЧАРГОНИН Ал-др Ал-др., реж.—Вспольный п., 17, кв. 5; тел. 3-01-11. (Драмколлектив № 13).

ЧАРНОЦКАЯ Ир. Ал-др., арт. бал. — 1-я Тверская-Ямская, 45, кв. 23 (ГОТОБ).

ЧАРОВ Ник. Ник.—Шаболовка, 7, кв. 30. (Профклубная маст.).

— Ром. Ив., арт. оперы.—Ветошный пр., 9, кв. 6; тел. 4-82-81.

ЧАРОВА Елиз. Ник.—Каляевская, 3?, кв. 11; тел. 1-60-28. (Балет для детей).

ЧАРСКАЯ Агния Ив., арт. — Б. Грузинская, 63, кв. 1. («Синяя Блуза»).

ЧАРУШИНА Валер. Ал-др., арт.—Волхонка, 10, кв. 1. (Театр б. Корш).

ЧАУСОВ Ал-др Ив., арт.—Селезневская, 18/20, кв. 4. (Реалистический театр).

ЧАЯНОВА Валент. Георг., арт. — Старая пл., 5/8, комн. 1; тел. 2-48-30. (Театр им. Станиславского).

ЧВАЛИНСКИЙ Ростисл. Ник., арт.—Петровские линии, 1, под. 12, кв. 8; тел. 4-71-13. (Современный театр).

ЧЕБАН Ал-др Ив., арт. — Столешников п., 10, кв. 1; тел. 2-99-02. (МХТ 2-й).

ЧЕБАНОВА Вера Дм., арт. — Б. Козловский п., 2/3, кв. 15; тел. 4-96-45.

ЧЕБОКСАРОВА Нина Ал-др., арт. драмы.—Маросейка, 5; тел. 1-76-68.

ЧЕБЫШЕВ Ал-ей Ал-еевич, арт. — Собачья пл-ка, 7. (МХТ 2-й).

ЧЕКМАНОВ Дм. Степ.—Б. Дмитровка, 9, кв. 39; тел. 3-23-20. («Межрабпомфильм»).

ЧЕКУНАЕВА-ЭЗОВА Ек. Ив., арт. хора.— Пятницкая, 7, кв. 9. (ГОТОБ).

ЧЕЛЫШОВА Ан. Мих., арт.—1-й Обыденский п., 12, кв. 8. (Замоскворецкий театр).

ЧЕМБЕРДЖИ Ник. Карп., муз.—Ср. Кисловский п., 2, кв. 34; тел. 2-36-09. (Театр «Трам»).

ЧЕМОДАНОВ Серг. Мих., муз. критик.— Сретенский бул., 6, кв. 2; т. 1-23-87.

ЧЕПАНОВА Берта Влад., худож. чтица.— Трехпрудный п., 6, кв. 3; т. 3-37-85.

ЧЕПУРНОВА Мар. Ал-др., арт. бал.—Манежная, 9, кв. 5; т. 3-25-90. (ГОТОБ).

ЧЕРВЯКОВА Ангел. Ив., арт.—Б. Почтовая, 18, кв. 8. (Передвижной театр Пролеткульта).

ЧЕРКАСОВ Ал-др Аполл., кино-реж.— Мертвый п., 14, кв. 11; тел. 2-67-10. (Совкино).

— Ник. Петр., арт.—1-й Колобовский п., 16, кв. 21; тел. 87-36. (Передвижной театр УМЗП).

ЧЕРКАСОВА Нонна Стеф., арт.—Н. Басманная, 16, кв. 8. (Оперетта «Буфф»).

— Соф. Григ., арт.—Ульяновская, 17, кв. 8. (Опытно-героич. театр).

ЧЕРКАССКАЯ Нина Бор., арт. бал.—Староконюшенный п., 45, кв. 2; тел. 98-63 (ГОТОБ).

ЧЕРКЕСОВ Карп. Ак., муз.—Сад.-Каретная, 10, кв. 24. (Театр Оперетты).

ЧЕРНЕВСКИЙ Дм. Дм., арт.—Старопименовский п., 15, кв. 3; тел. 4-41-41. (Студия Малого театра).

ЧЕРНЕЦКАЯ Нина Сам., реж. балета.— Арбат, 51, кв. 60; тел. 3-6-13.

ЧЕРНИ Евг. Альфр., арт.—Тихвинский п., 16, кв. 23. (Театр Пролеткульта).

— Валент. Ив., муз. — Кропоткинская, 17, кв. 9. (ГОТОБ).

ЧЕРНОВ Ал. Пав., арт. цирка. — Цветной бул., 1-й Колобовский п., 22, кв. 4.

— Мих. Ег., пом. реж.—Вспольный п., 19, кв. 14. (Театр Красн. армии).

ЧЕРНОВА Марг. Владим., арт. — Технический п., 6, кв. 1; т. 2-23-45. (Студия п/у Завадского).

— Нина Ник., арт.—Староконюшенный п., 33, кв. 14; тел. 5-36-55. (Драматич. балет).

ЧЕРНОВОЛЕНКО Юр. Тих., арт.—Земледельческий п., 17, кв. 11. (Театр. маст. ГАХН).

ЧЕРНОГОРСКАЯ Г. Г., арт. эстрады.— Б. Татарская, 47, кв. 1; т. 4-28-11.

ЧЕРНЫЙ Иос. Евс., муз. — Кропоткинская, 17, кв. 16; т. 4-48-66.
— Серг. Вал., арт. цирка.—Б. Тишанский п., 28, кв. 18.
ЧЕРНЫШЕВ Конст. Мих., арт. драмы.—Сретенские вор., 6, кв. 30; тел. 58-05.
— Серг. Мих., арт. — Сущевский туп., 13, кв. 11 (Малый театр).
ЧЕРНЫШЕВА Ел. Мих., арт. драмы.—Левая Дворцовая аллея, 3, кв. 2. (Театр юного зрителя).
ЧЕРНЫШЕВСКАЯ-ВЛАДИНА Ал. Вас., концертн. пев.—Б. Дорогомиловская, 3, кв. 5; тел. 2-85-89.
ЧЕРНЯВСКАЯ Нина Варф., арт.—Воротниковский п., 19, кв. 20; тел. 94-13. («Синяя Блуза»).
ЧЕРНЯВСКИЙ Мих. Ал-др. — Денежный пер., 15; тел. 69-78. (МХТ).
— Як. Влад., пиан. — Троицкая, 3, кв. 36. (Театр Сатиры).
ЧЕРНЯК Фрида Исаак. концертн. пев.—Трубная, 25, кв. 22; тел. 2-58-51.
ЧЕРНЯХОВСКИЙ Мих. Андр., муз.—Спиридоньевская, 9, кв. 21; тел. 4-53-39. (МХТ).
ЧЕРТКОВ-ФЕЛЬДМАН Бор. Григ., арт.—Лебяжий п., 6, кв. 73. (Театр Пролеткульта).
ЧЕСНОКОВ Ал-ей Григ., композит. и дириж. — 3-я Тверская-Ямская, 50, кв. 13.
— Пав. Григ.—1-й Самотечный п., 17, кв. 11. (Консерватория и хор Пролеткульта).
ЧЕЧИК Дав. Лав., арт.—Ул. Станкевича, 12, кв. 1; тел. 2-95-98. (Госет).
ЧИБОР Петр Франц., муз., заслуж. арт.—Угловой п., 4, кв. 14. (ГОТОБ).
ЧИЖОВ Бор. Ал-др., арт. бал.—Н. Басманная, 19, кв. 3. (ГОТОБ).
— Бор. Серг.—Сад.-Кудринская, 23, кв. 78; тел. 5-51-35. (ГОТОБ).
— Мих. Ив., арт. — Б. Головин п., 12, кв. 21. (Театр им. Немировича-Данченко).
ЧИКОЛИНИ Влад. Влад., арт.—Подсосенский п., 26, кв. 8. («Синяя Блуза»).
ЧИКУЛ Мих. Ант., арт. — Курбатовский п., 28/5, кв. 229. (Театр им. Мейерхольда).
ЧИНАРОВ Рубэн Зармайеров., конферансье.—Телеграфный п., 8, кв. 7; тел. 5-63-21.
ЧИНДОРИН Ник. Георг., арт.—1-я Тверская-Ямская, 13/27, кв. 12. (Театр им. МОСПС).
ЧИСТЯКОВ Мих. Петр., арт.—Зачатьевский п., 13/15, кв. 24; тел. 79-78. (Студия п/у Завадского).
— Ник. Вас., арт. — Невольный п., 7, кв. 3; т. 5-27-16. (Театр Революции).
ЧИХАЧЕВА Ал-дра Матв., арт. хора.—Лесной п., 12, кв. 1. (ГОТОБ).
ЧИЧЕЛЕВА Ел. Вас., арт. бал.—3-я Мещанская, 66, кв. 2. (ГОТОБ).
ЧИЧЕРЮКИН Конст. Григ., арт. бал.—Б. Дмитровка, 4, кв. 29. (ГОТОБ).
ЧКАНИКОВ Ив. Нил. — Мертвый п., 1, кв. 12. (Пролеткульт).
ЧКУАСЕЛИ Нат. Виссар.—Ул. Огарева, 7, кв. 17. (Театр для детей).
ЧЛЕНОВ Влад. Раф.—Б. Остроумовская, 17, кв. 3. (Театр «Комедия»).
ЧРЕДИН Евг. Вас., арт. оперы.—Девятинский п., 3, кв. 12; тел. 1-88-10.
ЧУВАСОВ Ал-др Афан., муз. — 4-я Мещанская, 1, кв. 59; т. 2-46-81. (Персимфанс и кино «Арс»).
ЧУГАЕВ Евг. Ник., арт. — Новинский бул., 97, кв. 10. (Театр Оперетты).
ЧУГУНОВ Ал-др Петр. — М. Полянка, 4, кв. 10. (ГОТОБ).
— Ник. Леон. муз. — Ул. Герцена, 24, кв. 5. (Студия п/у Завадского).
ЧУДИН Алекс. Роман., рассказчик.—М. Молчановка, 8, кв. 24; тел. 5-94-61.
ЧУДИНОВ Серг. Вас., арт. бал. — М. Дмитровка, 25, кв. 12; тел. 5-69-16. (ГОТОБ).
ЧУЕВ Пав. Кондр., арт. — Стромынка, 11, кв. 5. («Семперантэ»).
ЧУЕНКО Ал-дра Матв.—Петровский парк, В. Масловка, 94, кв. 2. (Украинск. театр).
ЧУЙКЕВИЧ Ефрос. Дав., пиан. — Моховая, 8, кв. 2; тел. 1-77-53.
ЧУКОВ Влад. Григ., арт. — Лобковский п., 49; т. 2-52-32. (Театр им. Немировича-Данченко).
ЧУМАКОВ Мих. Мих., арт. балета.—Спиридоньевская, 9, кв. 23. (Театр Оперетты).
ЧУМАЧЕНКО Вас. Тим., арт. драмы.—Сандуновский п., 3, кв. 30.
ЧУПРИКОВ Влад. Андр., арт. — Каланчевская, 19, кв. 1. («Синяя Блуза»).
ШАБАНОВ Серг. Вас., арт. — Б. Молчановка, 17/8, кв. 10; тел. 5-63-75. («Синяя Блуза»).
ШАБЛИНСКИЙ Алек. Петр., арт.—Самарский п., 15, кв. 33. (Театр. маст. им. Ермоловой).
ШАВОЛИН Анат. Викент., арт.—Ул. Станкевича, 7/13. (Театр Красн. армии).
ШАВЫКИН Ил. Мих., муз.—Б. Сухаревский п., 16, кв. 14. (Оркестр Софила).
ШАГАЕВ Генн. Ив.—Нижн. Введенский п., 8, кв. 2. (Директор Театра юного зрителя).
ШАГАНОВА Ол. Ал-др.—Остоженка, 40, кв. 28; т. 5-93-95. (МХТ 2-й).

ШАДУРСКАЯ Вероника Иос., арт.—Дегтярный п., 6, кв. 41. (Укртеатр).
ШАЛАНИНА Лид. Мих., арт.—Арбат, 51, кв. 105; т. 3-65-53. (Театр для детей).
ШАЛОМЫТОВА Ант. Мих., балетмейстер. —Воротниковский п., 15, кв. 13; тел. 3-27-95. (Замоскворец. театр и Музык. драма).
ШАМАРДИНА Соф. Серг.—Уг. М. Бронной и М. Козихинского п., 30/1, кв. 1, т. 5-30-09. (ЦК Рабис).
ШАМИН Ник. Ник., арт. — Новоселенская, 24, кв. 1; тел. 3-40-20. (Малый театр).
ШАНШИЕВА Гоарик Караман, арт. — Гагаринский п., 23, кв. 66; тел. 5-41-21. (Театр им. Станиславского).
ШАПИРО Ева Абр., арт. — Ул. Станкевича, 12, кв. 3. (Госет).
— Ис. Сол., арт. Безбожный п., 19, корп. 19. (Театр «Фрайкунст»).
— Сем. Бор., дирижер. — Софийская наб., 26/1, кв. 111; тел. 1-77-65. (Балет для детей).
ШАПОВАЛЕНКО Ник. Ник., драматург. —Сад.-Кудринская, 1, кв. 2.
ШАПОШНИКОВ Андр. Никиф.—1-й Колобовский, 23, кв. 16. (МХТ 2-й).
ШАРАЕВ Григ. Григ., арт. хора.—Волхонка, 6, кв. 12. (ГОТОБ).
ШАРАШИДЗЕ Тициан Епиф, реж.—Б. Козловский п., 11, кв. 17. (ГОТОБ).
ШАРГОРОДСКИЙ Леон. Матв., муз. — Кропоткинская ул., Померанцев п., 9, кв. 11. (ГОТОБ).
ШАРИНОВ Л. А., муз.—Лесная, 51, кв. 12; тел. 3-25-43. (Оркестр Облпроса).
ШАРО-КНЯЗЕВА Ел. Григ., арт.—3-я Тверская-Ямская, 12, кв. 20; тел. 1-54-55. (МЭТ).
ШАРОВ А. И., муз. — Пальчиков п., 13, кв. 2. (Театр им. Станиславского).
ШАРОВА Мар. Ник., арт. — Леонтьевский п., 6, кв. 3. (Театр им. Станиславского).
ШАРПАНТЬЕ Елиз. Ал-др.—Копьевский п., 2/4, кв. 25. (Балетный техникум).
ШАРПАНТЬЕ-БАРЫШЕВА Ол. Ал-др., арт. бал. — Б. Дмитровка, 4, кв. 25. (ГОТОБ).
ШАРУЕВ Вас. Ив., арт.—Никитский бул., 6, кв. 26. (Театр Пролеткульта).
ШАТИЛОВ Анат. Львов., арт.—Еропкинский п., 4, кв. 1; тел. 1-57-07. (Новый драматич. театр).
ШАТИН Анат. Вас., балетмейст.—Каляевская ул. 35, кв. 11; тел. 1-60-28. (Балет для детей).
— Ник. Вас., арт.—Каляевская, 35, кв. 11. (Драмколлектив № 18).
ШАТОВ Ал-др Павл., арт. — Савельевский п., 9, кв. 27; тел. 5-38-41. (Студия Малого театра).
ШАТРОВ Серг. Павл. муз. — Проточный п., 11, кв. 74. (ГОТОБ).
ШАТРОВА Ел. Митроф., арт.—М. Дмитровка, 25, кв. 21; тел. 5-61-00. (Театр б. Корш).
— Ол. Дм., арт. драмы.—Арбат, 28, кв. 14; т. 4-97-96.
ШАУНЬЯНЦ Нина Моис., арт. бал. —Леонтьевский п., 21, кв. 18. (ГОТОБ).
ШАХАЛОВ Ал-др Эмил., арт.—Тверская, 70, кв. 5; тел. 5-23-20. (МХТ 2-й).
— Влад. Петр., арт. — Ул. Маркса, 33, кв. 14; тел. 2-37-26. (Театр «Семперантэ»).
ШАХЕТ Бор. Ал-др., реж.—Ул. Кропоткина, 34, кв. 17. («Синяя Блуза»).
— Ос. Ал-др., арт. — Петровка, 17, кв. 71; тел. 5-26-81. (Театр Сатиры).
ШАХОВА Ол. Гавр., арт.—Плющиха, 30, кв. 14. (Театр для детей).
ШАЦКЕС Абр. Влад., пиан.—Остоженка, 19, кв. 2; т. 3-17-42. (Консерват.).
ШАШУНОВ В. И., муз.—Безбожный пер., 50/52, кв. 12. (Оркестр Облпроса).
ШВАЛЬБИН Д. М., муз.—Нов. Божедомка, 25, кв. 2. (Оркестр Облпроса).
ШВАРЦ Влад. Ал-др., муз.—Смоленский рынок, 12, кв. 5. (Персимфанс).
ШВЕДОВ Ник. Ив., арт.—Русаковская ул., 7, кв. 102. (Замоскворецкий театр).
ШВЕДОВА Над. Петр., арт.—Ул. Воровского, 29/36, кв. 16; тел. 83-35.
ШВЕДСКИЙ Дав. Петр., муз.—Ул. Огарева, 3, кв. 61. (Персимфанс).
— Матв. Петр., муз.—2-я Тверская-Ямская, 6, кв. 7. (Оркестр Софила).
ШВЕДЧИКОВ Конст. Матв.—Новокузнецкая, 29/31, кв. 5; тел. 4-85-11. (Совкино).
ШВЕЙЦЕР Ил. Бор., муз.—Ул. Фрунзе, 13, кв. 48; т. 2-38-29. (Театр Сатиры).
— Ис. Бор., муз.—Ул. Фрунзе, 13, кв. 48; тел. 2-38-29.
ШВЕМБЕРГЕР Викт. Ал-др.—Печатников п., 21, кв. 66. (Театр. маст. ГАХН).
ШВЕЦ Петр Герас., муз.—Ул. Дурова, 14, кв. 2. (ГОТОБ).
ШВЕЦОВА Анна Ив., концертн. пев.— Преображенский Вал, 24, кв. 274.
ШЕБАЛИНА Гал. Як., арт.—1-й Николощеповский п., 13, кв. 2. (Балет для детей).
ШЕВАЛДЫШЕВА Соф. Ник., художн.— Лубянский пр., 23, кв. 2; т. 3-39-44.
ШЕВЕЛЕВ Ал-др Вас.—Сущевский Вал, 10, кв. 113. (Театр для детей).
— Ф. Ф., арт. эстрады.—1-й Лесной п., 5, кв. 2.

ШЕВЧЕНКО Ник. Мих., муз.—Тверская, 69, кв. 14. (Театр Дома Печати).
— Фаина Вас., засл. арт.—Б. Левшинский п., 8-а, кв. 33. (МХТ).
ШЕВЧУК Вас. Вас., арт. цирка.—Тверской бул., 6, кв. 4.
ШЕЙДЛЕР Георг. Георг., дирижер.—Щепкинский п., 3/5, кв. 5; т. 73-68. (Оркестр Софила).
ШЕЛАПУТИН Ив. Никиф., арт.—Б. Красноармейская, 23, кв. 44. (МХТ 2-й).
ШЕЛЕПИНА Ал-дра Ив., арт. бал.—Петровка, 20, кв. 25; тел. 3-12-01. (ГОТОБ).
ШЕЛЕСТОВА Ек. Мих., реж. Тверской бул., 23. (Камерный театр).
ШЕЛЕХОВ Тар. Дм., арт.—Тверской бул., 15, кв. 4. (Театр б. Корш).
ШЕЛОНСКИЙ Ник. Ник., пом. реж.—М. Дмитровка, 29, кв. 42; т. 5-22-26. (МХТ).
ШЕМЯКИНА Валент. Поликарп., арт.—Тихвинский п., 8, кв. 4. (Передвижн. театр Пролеткульта).
ШЕППЕР Мих. Зах., муз.—Б. Казенный п., 5, кв. 16. (Театр им. Станиславск.).
ШЕРВИНСКАЯ Марг. Карл., арт. оперы.—Померанцев п., 8, кв. 2; т. 3-55-33. (ГОТОБ).
ШЕРЕМЕТЬЕВ Ал-ей Ив., арт.—2-й Волконский п., 10, кв. 11. (Малый театр).
ШЕРЕМЕТЬЕВА Ан. Ал-др., арт.—Уг. Фурманного и Машкова п., 4, кв. 1; тел. 2-31-60. (МХТ).
— Евг. Георг., арт.—Ул. Маркса и Энгельса, 15, кв. 7; тел. 3-74-41. (Передвижн. театр УМЗП).
ШЕРМАН Бор. Сам., муз.—1-й Тверская-Ямская, 23, кв. 17; тел. 5-71-22. (Персимфанс).
— Ной Сам.—Петровка, 19, кв. 11; тел. 2-63-36. (Консерватория).
— Сам. Абр., муз.—1-я Тверская-Ямская, 23, кв. 17; тел. 5-71-22.
— Як. Абр., муз.—Неглинная, 27, кв. 79. (ГОТОБ и Персимфанс).
ШЕРФИН Як. Григ., арт.—Козицкий п., 2, кв. 134; тел. 1-10-73. (Театр «Фрайнкунст»).
ШЕРШЕНЕВИЧ Вадим. Габриэл., литератор.—Ул. Герцена, 33, кв. 31; тел. 4-90-72.
ШЕСТАКОВ Викт. Ал-еев., художн.—Донская, 21, кв. 56; т. Замоскв. 2-66.
— Еф. Як. муз.—Каретный Ряд, 14; тел. 74-62. (Театр Оперетты).
ШЕСТАКОВА Валент. Ник., пиан.—Бауманская, 13/15, кв. 23; тел. 5-34-81. (Кино «КОР»).
Мар. Влад., пиан.—Вознесенская, 22, кв. 4; тел. 4-46-28. (Театр им. Станиславского).
ШЕСТАКОВИЧ Ив. Филипп., арт.—Леонтьевский п., 18, кв. 4. (Театр им. Станиславского).
ШЕФТЕЛЬ Ис. Абр.—Леонтьевский п., 2-а, кв. 8; тел. 3-82-26. (ЦК Рабис).
ШЕФФЕР Лев. Бор., кино-реж.—Мясницкая, 22/2, кв. 17. (Совкино).
ШЕХОВ Серг. Конст., арт. оперы.—Б. Левшинский п., 8, кв. 7.
ШИБАЕВ Троф. Петр., арт.—2-я Тверская-Ямская, 18, кв. 13. (Театр Сатиры).
ШИБАНОВА Ел. Павл., арт.—Климентовский п., 9, кв. 5. (Камерный театр).
ШИБАНСКИЙ Ив. Ив., юмор.—1-я Миусская, 12, кв. 2.
ШИГАЕВА Зоя Мих., арт.—Н. Кузнецкая, 34, кв. 16; тел. Замоскворец. 14-63. (Реалистич. театр).
ШИДЛО Иос. Абр., арт.—Ул. Станкевича, 12, кв. 3. (Госет).
ШИДЛОВСКАЯ Вера Ник., арт. бал.—Нижн. Кисловский п., 5, кв. 22; тел. 3-63-45. (ГОТОБ).
ШИК Раиса Ал-др., муз.—Сад.-Каретная, 8, кв. 13. (Камерный театр).
ШИЛО Лука Никиф., заслуж. арт. муз.—Ащеулов п., 9, кв. 19. (ГОТОБ).
ШИЛОВЦЕВ Конст. Павл., арт.—Арбат, 39, кв. 4. (МХТ 2-й).
ШИЛОВЦЕВА Нат. Павл., арт.—Арбат, 39, кв. 4. (МХТ 2-й).
ШИМАНОВСКИЙ Иг. Сем.—Барыковский п., 6, кв. 23. (Худож.-инструкт. театр).
— Иос. Ив. Сретенский бул., 9, кв. 4; тел. 2-63-25. (Восток-кино).
ШИМКЕВИЧ Мих. Влад., драматург.—Каляевская, 42, кв. 9; тел. 4-52-89.
ШИПУЛИНСКИЙ Феоф. Плат., литератор.—3-я Тверская-Ямская, 50, кв. 5. (ГАХН).
ШИРВИНДТ Анат. Густ., муз.—Скатертный п., 5-а, кв. 7.
ШИРИНСКАЯ Евг. Франц., муз.—Страстной бул., 4, кв. 26; т. 2-72-93.
ШИРИНСКИЙ Вас. Петр., муз. и композ.—Солянка, 3, кв. 17; тел. 4-66-25 (Квартет им. Консерватории).
— Серг. Петр., муз.—Мыльников п., 4, кв. 22; тел. 46-73. (Персимфанс и Квартет им. Консерватории).
ШИРОКИХ П. Б., муз.—Средняя Пресня, 4, кв. 4. (Оркестр Облпроса).
ШИРОКОВ Г. П., кино-реж.—Покровка, 31, кв. 45. (Совкино).
ШИРЯЕВ Ник. Ал-др., пиан.—Ул. Грановского, 9, кв. 10. (Кино «Сокол»).
ШИФРИНА Эсф. Сол., арт.—Ермолаевский п., 11, кв. 7; т. 3-71-12. (Театр им. Станиславского).

ШИХМАТОВ Леон. Моис., арт.—Б. Левшинский п., 8-а, кв. 3; тел. 3-15-33. (Театр им. Вахтангова).

ШИХОВА Мар. Андр., пианистка.—Остоженка, 12/15, кв. 37. (Балетный техникум).

ШИХУЦКАЯ Ал-дра Евг., арт. хора. — Солянка, 1, кв. 77. (ГОТОБ).

ШИШЕЕВ Фед. Мих., арт. — Шаболовка, 16, кв. 67. (Передвижн. театр Пролеткульта).

ШИШКИН Бор. Вас., руков. хора.—Петровск. парк, Нов Зыково, 17, кв. 5.

ШИШКОВ Анат. Григ., арт. — Подсосенский п., 24, кв. 16. (Театр им. МОСПС).

— Вас. Ник., парикмахер-гример. — М. Ивановский п., 5, кв. 3. (ГОТОБ).

— Г. М., пиан.—Борисоглебский п., 6, кв. 17. (Кино «Арбатский Арс»).

ШИШМАНОВ Влад. Никит., гример.—Петровка, 26, кв. 45; т. 1-61-45. (ГОТОБ).

ШИШОВ Ив. Петр.—Ул. Фрунзе, 13, кв. 11; тел. 4-93-75. (Консерватория).

ШКАРЕНКОВ Мих. Ал-еев., кино-опер. Самарский п., 24-а, кв. 1. (Совкино).

ШКАРНИКОВ Гр. Дм., арт. — Никитский бульв., 6, кв. 21, (Передвижн. театр Пролеткульта).

ШКАРОВСКАЯ Ивсия Адольф., муз. — Аптекарский п., 12, кв. 6.

ШКВАРКИН Вас. Вас., драматург. — Б. Козихинский п., 10, кв. 11.

ШКЛОВСКИЙ Викт. Бор., литератор. — Скатертный, 22, кв. 31-а; т. 1-36-93.

ШЛЕПЯНОВ Ил. Юл., художник.—Каляевская, 30, кв. 2. (Театр Революции).

ШЛИОСБЕРГ Мих. Ис.—Троицинский п., 3, кв. 7. (Центропосредрабис).

ШЛИХТИНГ Ек. Леонид., пианистка. — Тверская, 33, кв. 3. (Балетн. техник.).

ШЛУГЛЕЙТ Ил. Мир. — Брюсовский п., 12, кв. 8; тел. 3-18-61.

ШЛЯУСТАС Викент. Ив., арт. цирка. Луков п., 4, кв. 2.

ШМАКОВ Ник. Петр., арт. — Черкизово, Гоголевская, 25, кв. 2. (Передвижн. театр УМЗП).

ШМЕЛЬКИНА Минна Сол., арт. бал. — Столешников п., 11, кв. 14; тел. 3-68-25. (ГОТОБ).

ШМИДТ Лид. Макс., арт.—Кремль, Потешный дворец; тел. 2-71-82. (Театр им. Мейерхольда).

Фед. Андр., муз. — Пятницкая, 53, кв. 20. (ГОТОБ).

ШМИТЬКО Бор. Вас., арт. — Мясницкая, 26-б, кв. 9; тел. 4-47-52. (Театр б. Корш).

ШМОНИН Петр Ал-еев.—3-й Обыденский п., 1, кв. 39; тел. 3-23-40. (Театр «Семперанте»).

ШМЫТКИН Юр. Ал-еев., арт. — Калančевская, 49, кв. 22. (Студия п/у Завадского).

ШНЕЕР А. Я.—Петровский п., 3, кв. 5. (ЦК Рабис).

ШНЕЕРСОН Григ. Мих., муз.—1-й Обыденский п., 5, кв. 7; тел. 3-25-25. («Синяя Блуза»).

ШНЕЙДЕР Евг. Мих., кино-операт. Ул. Маркса и Энгельса, 15, кв. 7; тел. 3-74-41. (Совкино).

ШНЕЙДЕРОВ Влад. Адольф., кино-реж. Пр. Художественного театра, 5, кв. 12; т. 4-38-31. («Межрабпом-Фильм»).

ШОВСКАЯ Нина Ал-др. — Ул. Герцена, 13. (Консерватория).

ШОКОРОВ Влад. Дм., арт. бал. — 3-я Мещанская, 47, кв. 35. (ГОТОБ).

Серг. Дм. —Б. Афанасьевский п., 32, кв. 8; тел. 5-74-51. (ГОТОБ).

ШОЛЬЦ Ел. Ник., арт. — Н. Слободская, 25, кв. 9; тел. 1-69-66. (Театр «Красный Петрушка»).

— Нина Фед., арт.—1-й Лаврский пр., 5, кв. 7. (Оперетта-Буфф).

ШОР Ал-др Герм., муз. — Мясницкая, 27-а, кв. 5; тел. 1-55-44.

— Ал-др Сол.—Ул. Маркса и Энгельса, 7, кв. 24; тел. 5-47-08. (Консерватория).

— Влад. Ром., муз.—Б. Кисловский п., 4, кв. 12; тел. 2-24-60. (Московское трио).

ШОРНИКОВ Влад. Ал-еев., арт. — Грохольский п., 48/39, кв. 9. (Замоскворецкий театр).

ШОШИН Евг. Серг., арт. —Остоженка, 35, кв. 4. (Театр «Красный Петрушка»).

ШПАРРО Ек. Петр., арт. — Мамоновский п., 6, кв. 18; тел. 4-24-06. (Студия Малого театра).

ШПИЛЬБЕРГ Бронисл. Абр., муз.—Трубниковский, 16, кв. 1.

— Ил. Абр., муз. — Трубниковский п., 16, кв. 1. (ГОТОБ).

ШПИНДЛЕР Григ. Ис.—Лопухинский п., 1, кв. 6; тел. 5-86-79. (Маст. художеств. сказа).

ШПИНК Полик. Филипп., пиан.—Петровские линии, 20/1, кв. 33. (Балетный техникум).

ШПИСС Нат. Фед., арт. —Подсосенский п., 3, кв. 10. (Драматич. балет).

ШПИЦ Вас. Ив., муз.—Н. Красносельская, 5, кв. 10. (Кино «Колосс»).

ШРАМЧЕНКО Владим. Ал-др.—Б. Козихинский, 31, кв. 30. (Малый театр).

ШТЕЙМАН Влад. Павл., муз.—Демократический туп., 21/5, кв. 8.
— Мих. Дав., арт.—Ул. Станкевича, 12, кв. 3. (Госет).

ШТЕЙН Ек. Ник., арт.—Даев п., 14, кв. 1. (Камерный театр).
— Раиса Абр., арт. бал.—Пл. Ногина, 27, кв. 36; тел. 1-56-59. (ГОТОБ).
— Як. Сем., арт. — Нововасильевский п., 11, кв. 16. (Театр Пролеткульта).

ШТЕЙНБЕРГ Лев Петр., народн. арт. УССР, дириж.—Кузнецкий Мост 1/8, кв. 5; тел. 3-59-51. (ГОТОБ).

ШТЕЙНКЕ Б. Ф., муз.—Б. Дмитровка, 16, кв. 4. (Оркестр Облпроса).
— Мих. Фед., муз.—Б. Толмачевский п., 4, кв. 7. (Персимфанс и ГОТОБ).

ШТОКМАНС Бор., пиан.—Б. Головин п., 11, кв. 30; тел. 5-76-91.
— Исид. Влад., арт.—Б. Головин п., 11, кв. 30; тел. 5-75-91. (Передвижн. театр Пролеткульта).

ШТОСС Густ. Георг.—Сивцев-Вражек, 33, кв. 2. (Малый театр).

ШТРИЖАК Ал-др Зельм., кино-реж.—Хилков п., 6, кв. 1.

ШТРОБИНДЕР Лид. Гавр., арт.—Арбатская пл., 20, кв. 5; тел. 5-14-27. (Старинный театр).

ШТУЦ Ал-др. Бор., гармонист.—Варварка, 25, кв. 32.
— Лаз. Бор., гармонист. — Орловский п., 9/21.

ШТЮРМЕР Гал. Ал-др., арт. бал.—Петровские Линии, 1, кв. 8; тел. 4-71-13. (ГОТОБ).

ШУБ Эсф. Ил., кино-реж.—Староконюшенный п., 39, кв. 20. (Совкино).

ШУБЕРТ Ян Франц., муз.—Ермолаевский п., 11, кв. 27. (ГОТОБ и Персимфанс).

ШУБЕРТ-ЮМРИХ Авг. Юльев., муз.—Троицкая, 17, кв. 13.

ШУБИНА Вера Як., арт. бал.—Пальчиков п., 13, кв. 2. (Театр Оперетты).

ШУВАЛОВ Влад. Андр., муз.—Арсеньевский п., 28, кв. 150. (Оркестр Радиоцентра).
— Ник. Ив.—Тверская, 41, б. Страстной монаст., кв. 30. (Софил).

ШУЛЬГА Наум Андр., арт. и реж.—Тверская, 19, кв. 36. (МХТ и Драмколлектив № 27).

ШУЛЬГИН Мих. Влад., муз.—Гоголевский бул., 21, кв. 4; тел. 2-65-13. (Оркестр Софила).

ШУЛЬ-РИХТЕР Ал-др Арк., худ.—Мясницкая, 46, кв. 6. (Театр «Фрайкунст»).

ШУЛЬЦ Бор. Ксеноф.—Уг. Садовой и Тверской, 1/2, кв. 57. (Камерный театр).
— Вера Ал-др., арт.—М. Левшинский п., 5; тел. 2-22-39. (Театр маст. ГАХН).

ШУМАХЕР Лид. Мих., арт.—Б. Полянка, 26, кв. 1; тел. 5-17-06. (Замоскворец. театр).

ШУМИЛОВ Влад. Павл., муз.—Фурманный п., 1, кв. 6. (Орк. Консерватории и ГОТОБ).

ШУМСКАЯ Ек. Ив., арт.—Староконюшенный п., 35, кв. 1; тел. 4-18-70. (Мюзик-Холл).

ШУРОВА Марг. Макс., арт.—1-я Тверская-Ямская, 28, кв. 25. (Проекционный театр).

ШУРУПОВА Тат. Ив., арт.—Даев п., 31, кв. 16; тел. 2-70-64. (Театр Революции).

ШУСТОВА Над. Никит., арт. оперы.—Угловой п., 4, кв. 15; тел. 97-15.

ШУХМАН Як. Ис., муз.—Конюшковский п., 19, кв. 18. (ГОТОБ).

ШУХМИН Бор. Митр., арт.—Б. Левшинский п., 8-а, кв. 11. (Театр им. Вахтангова).

ШУХМИНА Тат. Митр., арт.—Б. Левшинский п., 8-а, кв. 11. (Театр им. Вахтангова).

ЩАГИН Ал-др Ив., арт.—Б. Власьевский п., 7, кв. 15. (Театр Революции).

ЩЕГЛОВ Валент. Ал-др., арт.—Луков п., 10, кв. 26. (Замоскворец. театр).
— Мих. Ал-ев., арт.—Марксова ул., 33, кв. 25. (Драмколлектив № 27).
— Мих. Вас., арт.—Калужская заст., Ездоков п., 1, кв. 1. (Театр им. Станиславского).

ЩЕГЛОВА Вера Степ., арт.—Шаболовка, 75, кв. 9. (Худож.-инструкт. театр).

ЩЕГОЛЕВ Мих. Вас., арт. хора.—Таганская ул., 20, кв. 8. (ГОТОБ).

ЩЕДУРСКАЯ Ал-дра Фед., арт. хора.—Бахметьевская, 9, кв. 3. (Театр Оперетты).

ЩЕКИНА Там. Андр., арт.—Б. Садовая, 10, кв. 11. (Педагог. театр).

ЩЕПЕТОВА Нат. Ив., арт.—Арбат, 36, кв. 23; тел. 1-26-49. (Театр для детей).

ЩЕРБАКОВ Валент. Ник., арт.—М. Кисловский п., 4, общежитие Цететис. (Театр «Безбожник»).
— Ив. Дан. — Трехпрудный п., 6, кв. 26; тел. 3-89-83. (Мособлрабис).
— Мелетий Мих., цимбал. — Воронцовская ул., 43, кв. 1.
— Як. Вас., арт.—Никольская, 1/3, кв. 30. (Театр раб. зрителя).

ЩЕРБАКОВА Вера Ник., арт. оперетты. Н. Басманная, 16, кв. 26.
— Ираида Ник., арт. бал. — Лаврушинский п., 4, кв. 1. (ГОТОБ).
ЩЕРБИНИН Влад. Арнольд., муз. — Ул. Станкевича, 15, кв. 4. (ГОТОБ).
ЩЕРБИНОВСКАЯ Ол. Серг., арт. — 2-я ул. Ямского поля, 1-а, участ. 21; тел. 2-32-39. (Малый театр).
ЩЕРБОВИЧ Сер. Тим., муз. — 2-я Мещанская, 6, кв. 26. (ГОТОБ).
ЩЕТИНИНА Мар. Юлиан. — Б. Сергиевский п., 11, кв. 13; тел. 1-97-66. (Театр для детей).
ЩИРОВСКАЯ Евл. Ник., арт. — Леонтьевский п., 21/1, кв. 8; т. 4-15-79. (Студ. п/у Завадского).
ЩУКИН Бор. Вас., арт.—Б. Левшинский, 8-а, кв. 11. (Театр им. Вахтангова).
ЭБЕРГАРДТ Ал-др Влад., муз. — 2-я Брестская, 52, кв. 9. (ГОТОБ).
ЭБЕРЛИН Ник. Леонт., арт.— Сретенка, Последний п., 25, кв. 8; тел. 5-19-63. (Театр юного зрит.).
ЭВЕЛИНОВА Люб. Род. — Тверская, 13, комн. 16; тел. 2-94-35. (Студ. Малого театра).
ЭГГЕРТ Конст. Влад., кино-арт. —Богословский п., 7, кв. 48; т. 5-80-37.
ЭДЕЛЬМАН Георг. Як., пиан.—Долгий п., 11, кв. 2; т. 2-37-80. (Консерватория),
— Изр. Моис., арт.—Коробейников п., 22, кв. 18. (Госет).
ЭЙБОЖЕНКО Ол. Ив., арт. хора. — 3-я Тверская-Ямская, 22, кв. 2; тел. 5-36-56. (ГОТОБ).
ЭЙГЕС Ал-др Ром.—Кропоткинская ул., 6, кв. 6; т. 1-54-01. (Консерватория).
— Вера Вяч., преп. муз.—Извозная, 23, кв. 10.
— Конст. Ром., композитор. — Б. Молчановка, 21-а, кв. 16; т. 4-74-01. (Муз. техн. им. Гнесиных им. Игумнова и ЦЕТЕГИС).
— Олег Конст., пианист.—Б. Молчановка, 21/а, кв. 16; тел. 4-74-01. (Балетный техникум).
ЭЙЗЕНШТЕЙН Серг. Мих., кино-реж. — Чистопрудный бул., 23, кв. 2; тел. 42-11. (Совкино).
ЭЙРИХ Ал-др Як., муз.—Васильевская, 12, кв. 4. (Оркестр Софила).
ЭЙСМОНТ Петр Дм., муз. — Мясницкий пр., 2, кв. 26. (Персимфанс).
ЭКК Эльза Конст., арт.—Мясницкая, 24, кв. 3; тел. 52-60. (Реалистич. театр.
ЭККЕРТ Ферд. Ферд., дириж., проф. муз. — Ул. Огарева, 5, кв. 5; тел. 3-62-34. (Театр Оперетты и Консерватория).
ЭЛЬКИНД Иос. Сам., муз. — Успенский п., 6, кв. 4. (Персимфанс).
ЭЛЬСКИЙ Мих. Еф.—Сытинский п., 7/14, кв. 23. (Кино «Унион»).
— Ник. Григ., арт. — Тверская, 68, кв. 18; т. 2-04-53. (Студ. Малого театра).
ЭЛЬСОН Лия Раф., арт. — Петровка, 16, кв. 5. (Драматич. балет).
ЭЛЬСТОН Мирра Сол., арт. —Арбат, 29, кв. 15; тел. 32-31. («Синяя Блуза»).
— Соф. Мих., муз. —Настасьинский п., 5, кв. 5; тел. 5-82-47. (ГОТОБ).
ЭЛЬТОН Влад. Мих., арт. — Арбат, 30, кв. 50; тел. 5-20-42. (Театр Оперетты).
ЭНРИКО-БОНИ Ян. Як., арт. цирка. — 2-я Антроповская, 3, кв. 3.
ЭНСКИЙ Ник. Вас., арт. — Б. Спасская, 12, кв. 14. (Деревенск. театр УМЗП).
ЭПШТЕЙН Азува Моис., арт. — Ул. Воровского, 28, кв. 9; тел. 2-54-91. (Театр «Фрайкунст»).
— Евг. Бор., арт.—Ул. Станкевича, 12, кв. 2; тел. 2-88-08. (Госет).
ЭРАРСКАЯ Людм. Влад., арт.—1-й Колобовский п., 16, кв. 3. (Театр «Красный Петрушка»).
ЭРДЕЛИ Ксен. Ал-др., муз., заслуж. арт. Крестовоздвиженский п., 2, кв. 9, тел. 1-70-68. (ГОТОБ).
ЭРДЕНКО Дан. Дм., муз. — Гоголевский бул., 21, кв. 1. (Кино «Экран жизни»).
ЭРДМАН Бор. Роб., художник.—Петровские линии, 1, кв. 32; тел. 3-20-71.
ЭРИ Вера Вяч., арт.—Марксова ул., 33, кв. 25. (Драмколлектив № 27).
ЭРМАНС Викт. Конст. Арбат, 4, кв. 7, т. 84-87. (Журн. «Рабис»).
ЭСКИН Ал-др Моис., админ.—Оружейный п. 37-а, кв. 1.
ЭСТРИН Лев Наум., муз. — Сад.-Каретная, 10, кв. 5; тел. 3-01-58. («Синяя Блуза»).
ЭТТИНГЕН Мар. Сем., арт. — Петровка, 16, кв. 5; тел. 3-39-45. (Театр б. Корш).
ЭФЕНБАХ Ал-др Мих. — Лубянский пр., 2/6, комн. 111; тел. 4-47-40. (Профклубн. маст.).
ЭФРОН Елиз. Як. — Мерзляковский п., 16, кв. 27. (Студия п/у Завадского).
ЭФРОС Нат. Мих., рассказчик. — Б. Садовая, 25, кв. 122; тел. 4-39-14.
ЭФРУССИ Ел. Соломон., муз.—Спиридоновская, 14, кв. 19.
ЮДИЛЕВИЧ Лев Абр. — Леонтьевский п., 4, кв. 13. (Центропосредрабис).

ЮДИН В. П. — М. Бронная, 20, кв. 24. (Центропосредрабис).
Н. К., кино-оператор.—Тверская, 38, кв. 34. (Совкино).
— Ник. Леонт., арт.—3-й Крестовский п., 9, кв. 6. (Театр Пролеткульта).
— Серг. Петр., арт. оперы. — Ул. Огарева, 3, кв. 62; тел. 1-67-98.

ЮДИНА Л. А., арт.—Почтовая, 18-а, кв. 136. (Моск. худож. балет).
Мар. Петр., арт.—Старопименовский п., 7-б, кв. 3; тел. 4-41-41. (Малый театр).
— Мар. Петр., арт.—Тверская, 19, кв. 8; тел. 3-03-18. (Театр Оперетты).

ЮЖАНИН Бор. Сем. — Охотный ряд, 9; тел. 3-03-49. («Синяя Блуза»).

ЮЗВИЦКАЯ Елиз. Ал-др. — Настасьинский п., 8, кв. 7; тел. 1-87-99. (Консерватория).

ЮКОВ Конст. Юлиан. —Потаповский п., 7, кв. 1; т. 5-88-57. (ОДСК и АРРК).

ЮЛИАНОВ Григ. Як. Вспольный п., 21, кв. 4; тел. 2-20-83. (Оперетта-Буфф).

ЮМАТОВ Влад. Як., арт. —Гагаринский п., 22, кв. 4, т. 4-74-27. (Молодой театр)

ЮНГ Юдифь Наум., арт. — Тверской б., 42. (Опытн.-героич. театр).

ЮНИС Ал-др Макс., муз. — Петровский бул., 12, кв. 10. («Синяя Блуза»).

ЮНИЦКИЙ Юр. Павл., арт. — Леонтьевский п., 6, кв. 3; тел. 5-45-25. (Театр им. Станиславского).

ЮОН Конст. Фед., художник. — Трубниковский п., 4, кв. 8; тел. 1-53-78.

ЮРАСОВА Пол. Мих. — Ул. Герцена, 24, кв. 40. (ГОТОБ).

ЮРГИНА Нат. Петр., арт. бал.—Васильевская, 11, кв. 45. (ГОТОБ).

ЮРЕНЕВ Ал-др Еф.—Бутырский Вал, 48, кв. 5. («Синяя Блуза»).
— Леон. Ал-др., кино-арт —Арбат, 29, кв. 1. (Совкино).

ЮРЕНЬЕВ Конст. Георг., арт. драмы.—2-й Кобыльский туп., 5, кв. 3; тел. 5-30-48.

ЮРИНА Евг. Моис., арт. оперы.—Новокузнецкая, 24, кв. 12; тел. Замоскворечье 5-79. (ГОТОБ).

ЮРОВЕЦКИЙ Юр. Марк., муз.—Б. Бронная, 6, кв. 2; тел. 1-86-01. (Кино «Палас»).

ЮРОВСКАЯ Ек. Ник., арт. эстрады—М. Бронная, 19, кв. 2; тел. 74-92.

ЮРОВСКИЙ Ал-др Наум.—М. Николопесковский п., 11, кв. 26; тел. 3-70-17. (Консерватория).

ЮРЦЕВ С. Г., муз.—Б. Спасская, 2-й Спасский туп., 6, кв. 14; т. 2-46-37.

ЮРЧЕНКО Вас. Вас.—Садово-Сухаревская, 15, кв. 3. (Центропосредрабис).

ЮРЧИНСКАЯ Люб. Андр., концертн. пев. Б. Каретный п., 10, кв. 2.

ЮРЬЕВ Абр. Ал-др. Б. Садовая, 18, зд. «Мюзик-Холла». (Директор «Мюзик-Холла»).
— Юр. Мих., народн. арт. — Тверской бул., 11, кв. 1. (Малый театр).

ЮРЬЕВА Ел. Юрьев., арт.—Мыльников п., 12, кв. 12. (Театр «Комедия»).
Елиз. Георг., концертн. пев.—Тверская, 75, кв. 80.
— Зин. Петр., арт.—Кабанихинский п., 28, кв. 30. (Театр для детей).
— Изаб. Дан., арт. эстрады.—Столешников п., 14, кв. 10; тел. 4-77-53.

ЮТСОН Иос. Адольф, муз.—Б. Дмитровка, 7, кв. 57. (ГОТОБ).

ЮХОВ Ив. Ив., руков. хора.—Красн. Пресня, 27, кв. 10; тел. 4-52-22.

ЯБЛОКОВ Серг. Влад., арт. драмы.—Серебрянический п., 10, кв. 11.

ЯБЛОНОВСКИЙ И. Л., муз.—Божедомский п., 4, кв. 7. (Театр им. Станиславского).
Мих. Леонт., муз.—Костянский п., 14, кв. 32; тел. 1-58-38.

ЯБЛОНСКАЯ Вера Викт., худож. чтица.—Сивцев-Вражек, 20, кв. 9.

ЯБЛОНСКИЙ Викт. Петр., арт. драмы.—Сивцев-Вражек, 20, кв. 9.
— Серг. Петр.—2-й Носов п., 4, кв. 2. (Кино «Марс»).

ЯБЛОЧКИНА Ал-дра Ал-др., народн. арт.—Копьевский п., 4/2, кв. 13; тел. 2-24-24. (Малый театр).

ЯГОДИНСКИЙ Сераф. Ив., арт.—Остоженка, 5, кв. 14. («Синяя Блуза»).

ЯГОДКИН Ив. Серг., арт.—Б. Гнездниковский п., 9, кв. 3; тел. 1-32-53. (Театр им. Немировича-Данченко).

ЯГОДНИКОВА Валент. Ник., арт.—Арсеньевский п., 2, кв. 8. («Синяя Блуза»).

ЯЗВИНСКАЯ Валент. Ив., арт. бал.—Сад.-Триумфальная, 20, кв. 3. (ГОТОБ).

ЯЗВИЦКАЯ Лариса Степ.—Домниковская, 6, кв. 19. (Пролеткульт).

ЯЗЕВА Тат. Влад., пиан.—Спиридоньевская, 20, кв. 3; тел. 1-61-76. (Балетный техникум).

ЯЗЫКАНОВ Ив. Фед., арт. драмы.—Ул. Мархлевского, 6, кв. 14.

ЯЙНЕСК Кс. Вукол., арт. бал.—Благовещенский п., 5, кв. 1; т. 1-21-51.

ЯКОБСОН Анна Еф., арт.—1-я Тверская-Ямская, 57, кв. 5; тел. 1-24-11. (Оперетта-Буфф).
— Евг. Вас., пиан.—Ул. Герцена, 31, кв. 5.

ЯКОВЕНКО Ал-ей Конст., арт. оперы.—Петровский бул., 8, кв. 1.

ЯКОВИЧ Конст. Льв., муз.—Ладожская, 16, кв. 4. (Театр им. Станиславского).
ЯКОВЛЕВ Мих. Георг., муз.—Машкова ул., 6, кв. 9. (ГОТОБ).
— Мих. Кузьм., арт. цирка.—М. Молчановка, 8, кв. 24.
— Ник. Капит., заслуж. арт.—Копьевский п., 4/2, кв. 6; тел. 1-57-31. (Малый театр).
— Я. А.—Брюсовский п., 12, кв. 10. (ЦК Рабис).
— Як. Як., арт. бал.—Каляевская, 35, кв. 14; тел. 5-24-86.
ЯКОВЛЕВА Ада Конст.—Трубниковский п., 11, кв. 18; тел. 2-59-14. (МХТ).
— Клавд Ив.—С. Всехсвятское, Песчаная ул. 8, кв. 4. (Театр МОСПС).
— Конкордия Ив., арт.—Страстной бул., 4, кв. 10; тел. 5-61-88. (Театр им. МОСПС).
— Мар. Ив., арт. цирка.—Скорняжный п., 15, кв. 7.
— Римма Георг., арт. цирка.—Скорняжный п., 17, кв. 7.
ЯКУБОВСКАЯ Зин. Ник., суфлер.—Красная Пресня, 4, кв. 5, тел. 5-34-88.
— Ол. Ал-др., арт.—Станц. Никольская, Нижегор. ж. д., 1-я Линейная, дача Сверкановых. (МХТ).
ЯКУБСОН Григ. Сол.—Последний п., 25, кв. 8; тел. 5-19-63. (Театр юного зрителя).
ЯКУШЕНКО Вас. Ив., арт.—Б. Дмитровка, 20, кв. 12. (Театр. им. Станиславского).
ЯКУШИН Пав. Пав., арт. бал.—Кусково, Главн. просп., 31. (Ансамбль В. Майя).
ЯКУШКИН Евг. Евл.— Трубниковский, 17, кв. 6. (Совкино).
ЯКШИНА Нат. Филипп., муз.—Астраханский п., 2, кв. 5, (Кооперат. театр).
ЯМПОЛЬСКИЙ Абр. Ил., проф. муз.—Арбат, 31, кв. 15; тел. 2-67-27. (Персимфанс и Консерватория).
— Изр. Марк., муз. — Оружейный п., 18, кв. 19; тел. 1-28-71. (Персимфанс).
— Марк Ил., муз.—Оружейный п., 18, кв. 19; тел. 1-28-71. (Обл. муз. техн. и Персимфанс).
ЯНИКОВСКИЙ Георг. Ант., арт.—Кузнецкий Мост, 1, кв. 5; тел. 1-94-54. (Передвижн. театр УМЗП).
ЯНКЕЛЕВИЧ Арсен. Ал-др., муз.—Ул. Воровского, 17, кв. 9; тел. 1-84-67. (Оркестр Софила).
ЯНКО В. Я., арт. цирка.—Б. Тишинский п., 17, кв. 52.
ЯНОВСКИЙ Влад. Ал-др., арт.—Арбат, 4, кв. 10. (Замоскворецкий театр).
— Евг. Гр., драматург.—Хамовнический плац, 2; тел. 39-81.
— Леон. Арс., муз.—Молочный п., 9, кв. 3; тел. 5-97-49. (ГОТОБ).
— Ник. Павл., арт.—Гагаринский п., 23, кв. 64. (Театр им. Вахтангова).
ЯНОШ Ян Ал-др., художник.—Ленинградское ш., 36, кв. 47; тел. 4-05-28.
ЯНУКОВА Вера Дм., арт.—Никитский бул., 6, кв. 26. (Театр Пролеткульта).
ЯНШИН Мих. Мих., арт.—Каланчевская ул., 4., кв. 17; тел. 1-79-87. (МХТ).
ЯНЫШЕВСКИЙ Ал-др Петр., арт.—Русаковская ул., 24, кв. 2. (Театр Пролеткульта).
ЯППО Ал-др Степ., пиан.—Б. Молчановка, 23, кв. 29; тел. 1-27-35. (Трио им. Ипполитова-Иванова).
ЯРМОНКИНА Нина Влад., арт. бал.—Покровка, 25, кв. 9.
ЯРОВ Серг. Григ., арт.—Кропоткинская, 33, кв. 13; тел. 1-79-29. (МХТ).
ЯРОН Григ. Марк., арт.—Петровка, 15, кв. 29; т. 2-49-42. (Театр Оперетты).
ЯРОСЛАВЦЕВ Ал-др Петр.—Староконюшенный п., 41, кв. 3 (ГОТОБ).
ЯРОЦКАЯ Мар. Касп., арт.—Каретный Ряд, 3, комн. 4. (Театр Сатиры).
ЯСИНОВСКАЯ Ал-дра Григ., арт.—Тверская, 68, кв. 40; тел. 1-62-33. (Профклубн. маст.).
— Элли Мих., пиан.— Настасьинский п., 4, кв. 5; тел. 3-49-84.
ЯСИНСКИЙ Вас. Ал-еев. пом. реж.—Гранатный п., 6, кв. 4. (Театр Революции).
ЯСТРЕБЕЦКИЙ Куз. Никиф.—Тверская, 34, кв. 6. (МХТ 2-й).
ЯУНЗЕМ Ирма Петр., энтограф.-певица.—Манежная, 5, кв. 7; тел. 2-50-18.
ЯХНИНА Евг. Иос.—Тверской бул., 33, кв. 5-а; тел. 1-96-26. («Межрабпомфильм»)
ЯХОНТОВ Анат. Ал-др., арт. оперы.—Ул. Мархлевского, 11, под'езд 4-й, кв. 47; тел. 5-51-54. (ГОТОБ).
— Влад. Ник., арт.—Варсонофьевский п., 8, кв. 2; тел. 52-38. (Театр «Современник»).
ЯЦЕНКО Ак. Венед., муз.—4-я Тверская-Ямская, 20, кв. 68. (ГОТОБ).
ЯЦОВСКАЯ Раиса Як., арт.—Трубниковский п., 24, кв. 21; тел. 1-58-07 (Театр «Фрайкунст»).

СПРАВОЧНЫЕ БЮРО
ТРЕСТА МОСРЕКЛАМПРАВИЗДАТ

ОБСЛУЖИВАЮТ НАСЕЛЕНИЕ ГОР. МОСКВЫ

ВЫПОЛНЕНИЕМ ВСЕВОЗМОЖНЫХ ПОРУЧЕНИЙ

I. Передача и прием телефонных сообщений. II. Справки о стоимости провоза ж.-д. грузов, о получении корреспонденции до востребования, о свободных номерах в гостиницах, о наличии тех или иных товаров на московском рынке, о рыночных ценах, биржевых курсах, о судебных делах, находящихся в производстве судов и т. д. III. Запись на международные телефонные переговоры. IV. Вызов таксомоторов и прокатных автомобилей и т. д., и т. п.

ПЛАТА ЗА ПОРУЧЕНИЕ от 20 коп., справки о стоимости перевозки грузов по ж. д.—65 коп.

ВЫЗОВ ВРАЧЕЙ „Медпомощь“ Вызов бесплатно. Плата за оказанную медпомощь по таксе.

ПРОДАЖА БИЛЕТОВ. В театры, на концерты, лекции и в кино „АРС“ и „КОЛОСС“ в дни спектакля и заблаговременно на весь об'явленный репертуар.

ОБМЕН КОМНАТ. Регистрация обмениваемой площади в Посредбюро по обмену, справки о зарегистрированных комнатах и продажа бюллетеней посредбюро.

При Бюро имеются посыльные для выполнения целого ряда поручений: доставка посылок, писем и проч.

АДРЕСА БЮРО СМ. СТР. 210.

МОСКОВСКОЕ ОБЛАСТНОЕ СПРАВОЧНОЕ БЮРО ВЫДАЕТ ВСЕ СПРАВКИ АБОНЕНТАМ ПО тел. 4-01-80 до 4-01-85 включ.

В гостиницах талоны для получения справок выдаются в конторе.
Адреса бюро—см. стр. 210.

КОД

СОКОЛЬНИЧЕСКИЙ ОБЪЕДИНЕННЫЙ КЛУБ СОЮЗА ЖЕЛЕЗНОДОР. ИМЕНИ "ОКТЯБРЬСКОЙ РЕВОЛЮЦИИ"

Каланчевская площадь, против Северн. вокзала
Тел. 3-75-55, 3-29-60 доб. 3-43 и 2-97
Тел. кассы 3 29-60 доб. 2-46

Сезон 1929-30 г.

СПЕКТАКЛИ ПО ЧИСЛАМ: 3, 6, 9, 13, 16, 19, 23, 26, 29.

ОПЕРА и ОПЕРЕТТА, ДРАМА, САТИРА и ОБОЗРЕНИЕ.

1-й Государств. театр оперы и балета (ГОТОБ)
Театр имени Станиславского.
Муз. театр им. Немировича-Данченко.
Моск. Худ. театр 1-й
Моск. Худ. театр 2-й
Театр им. Вахтангова
Театр Революции.
Театр им. МОСПС и др.
Театр Сатиры.

СПЕКТАКЛИ ИДУТ В ПОЛНОМ СОСТАВЕ И ОФОРМЛЕНИИ ТЕАТРОВ.
Цены местам от 50 коп. до 1 р 85 коп.
По коллективным заявкам организаций представляется кредит.
Касса открыта с 11 до 2 ч. и с 5 до 8 ч. вех.
Отв. руково ителъ по театр. работе В. А. МОЧАЛОВ.

УПРАВЛЕНИЕ КУРОРТНО-САНАТОРНЫМИ ДОМАМИ

Ц. К. ВСЕРАБИС

Москва, Дворец Труда, Солянка, 12, комн. 98, тел. 4-30-78.

С декабря 1929 года производит распределение мест по санаториям и домам отдыха Ц. К. Рабиса на курортах —

НА СЕЗОН 1930 ГОДА:

КИСЛОВОДСК, ЕССЕНТУКИ, КОРЕИЗ, МИСХОР (Крым), **СОЛНЦЕДАР** (Геленджик) **Детский санаторий в Солнцедаре**

ДОМА ФУНКЦИОНИРУЮТ С МАЯ ПО ОКТЯБРЬ

ПРЕДОСТАВЛЯЕТСЯ РАССРОЧКА ПЛАТЕЖА

Своевременно забронированное место обеспечит Ваше пребывание на курорте.

ПОДРОБНЫЕ СПРАВКИ об условиях направления, брони, расценки и т. п. даст управление **ЕЖЕДНЕВНО с 10 до 3 час.**

ЕЖЕНЕДЕЛЬНЫЙ
ИЛЛЮСТРИРОВАННЫЙ ЖУРНАЛ

Рабис

**ТЕАТР, КИНО, ЦИРК, МУЗЫКА,
ЭСТРАДА, ФОТО, ИЗО**

ГОД ИЗДАНИЯ 11-й

ПОДПИСКА НА 1930 г.

1-й АБОНЕМЕНТ

52 НОМЕРА ЖУРНАЛА **„РАБИС“.** Подписная цена: на год—8 р. 50 к., на 1/2 года—4 р. 50 к., на 3 мес.—2 р. 25 к., на 1 мес.—80 к. **Допускается рассрочка:** при подписке—3 руб. 50 коп., I/IV—3 руб., I/VII—2 руб.

2-й АБОНЕМЕНТ

52 НОМЕРА ЖУРНАЛА **„РАБИС“** и 12 номеров **Бюллетеня ЦК.** Подписная цена: на год—13 р. 50 коп. на 1/2 года—7 р. **Допускается рассрочка**: при подписке—6 руб., i/IV—4 руб. 50 коп., I/VII—3 руб.

3-й АБОНЕМЕНТ

52 НОМЕРА ЖУРНАЛА **„РАБИС“** и 12 номеров **Бюллетеня Центропосредрабиса.** Подписная цена: на год—13 р. 50 к., на 1/2 года—7 р. **Допускается рассрочка**: при подписке—6 р., I/IV—4 р. 50 к., I/VII—3 р.

4-й АБОНЕМЕНТ

52 НОМЕРА ЖУРНАЛА **„РАБИС“**, 12 номеров **Бюллетеня ЦК** и 12 номеров **Бюллетеня Центропосредрабиса.** Подписная цена: на год—18 р. 50 коп. на 1/2 года—10 р. **Допускается рассрочка**: при подписке—8 руб. 50 коп., I/IV—5 руб., I/VII—5 руб.

ЗАКАЗЫ И ДЕНЬГИ НАПРАВЛЯТЬ:

Москва, Солянка, 12, Дворец Труда,98, Издат. ЦК Всерабис, телеф. Дворец Труда доб. 374.

VII. ПЛАНЫ

ТЕАТРОВ, ЦИРКОВ и КОНЦЕРТНЫХ ЗАЛ*

		стр.
План № 1	— ГОТОБ 1-й (бывш. Большой)	338
„ № 2	— ГОТОБ 2-й (бывш. Экспериментальный) . .	339
„ № 3	— Театр им. Станиславского . . . . . / Театр им. Немировича-Данченко	340
„ № 4	— Московский театр оперетты („Аквариум“) . .	341
„ № 5	— Малый театр	342
„ № 6	— Моск. Художественный театр, Большая сцена .	343
„ № 7	— „ „ „ Малая сцена .	344
„ № 8	— Моск. Художественный театр 2-й	345
„ № 9	— Камерный театр	346
„ № 10	— Театр им. Мейерхольда	347
„ № 11	— Реалистический театр	348
„ № 12	— Театр-студия Малого театра	349
„ № 13	— Театр Революции	350
„ № 14	— Театр им. МОСПС („Эрмитаж“)	351
„ № 15	— Театр бывш. Корш	352
„ № 16	— Театр Замоскворецкого Совета	353
„ № 17	— Театр Красной армии	354
„ № 18	— Театр Сатиры	355
„ № 19	— Театр Дома Печати	356
„ № 20	— Гос. Еврейский театр	357
„ № 21	— Бауманский рабочий театр	358
„ № 22	— Народный дом им. Каляева	359
„ № 23	— Театр клуба им. Кухмистерова	360
„ № 24	— Театр клуба им. Октябрьской революции (КОР)	361
„ № 25	— Театр Рабочего дворца им. Осоавиахима . .	362
„ № 26	— Летний театр „Эрмитаж“ (Зеркальный зал) .	363
„ № 27	— Большой зал Консерватории	364
„ № 28	— Малый зал Консерватории	365
„ № 29	— Радиотеатр	366
„ № 30	— 1-й Госцирк	367
„ № 31	— Госцирк—„Мюзик-Холл“	368

*) Планы расположены в той же последовательности, как сведения о театрах в тексте путеводителя. При планах указано по большей части количество мест, поступающих в продажу (в некоторых случаях—с округлением).

1-й Гос. театр оперы и балета (ГОТОБ 1-й, бывш Большой). — 1970 мест.

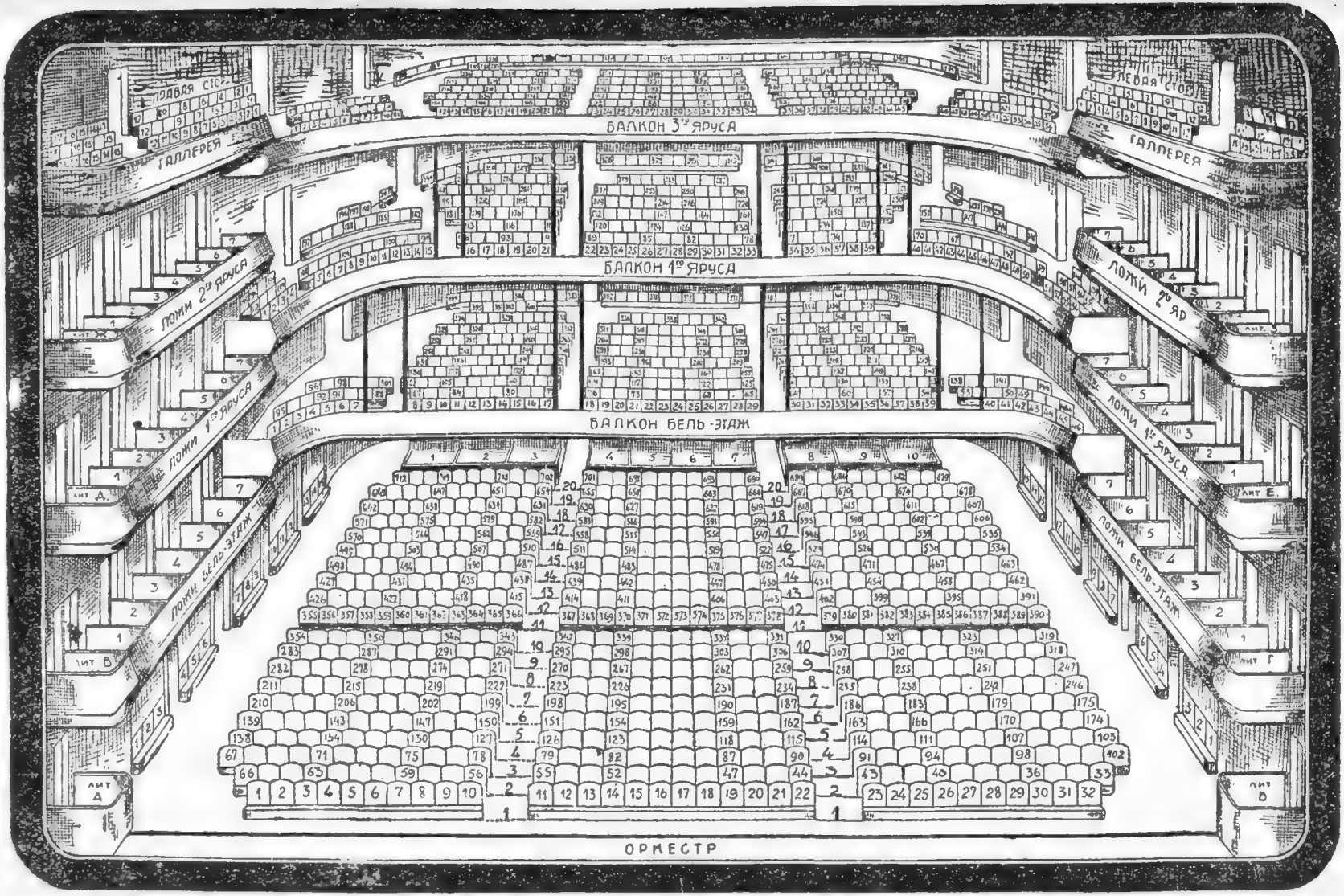

2-й Гос. театр оперы и балета (ГОТОБ 2-, бывш. Экспериментальный). — 2139 мест.

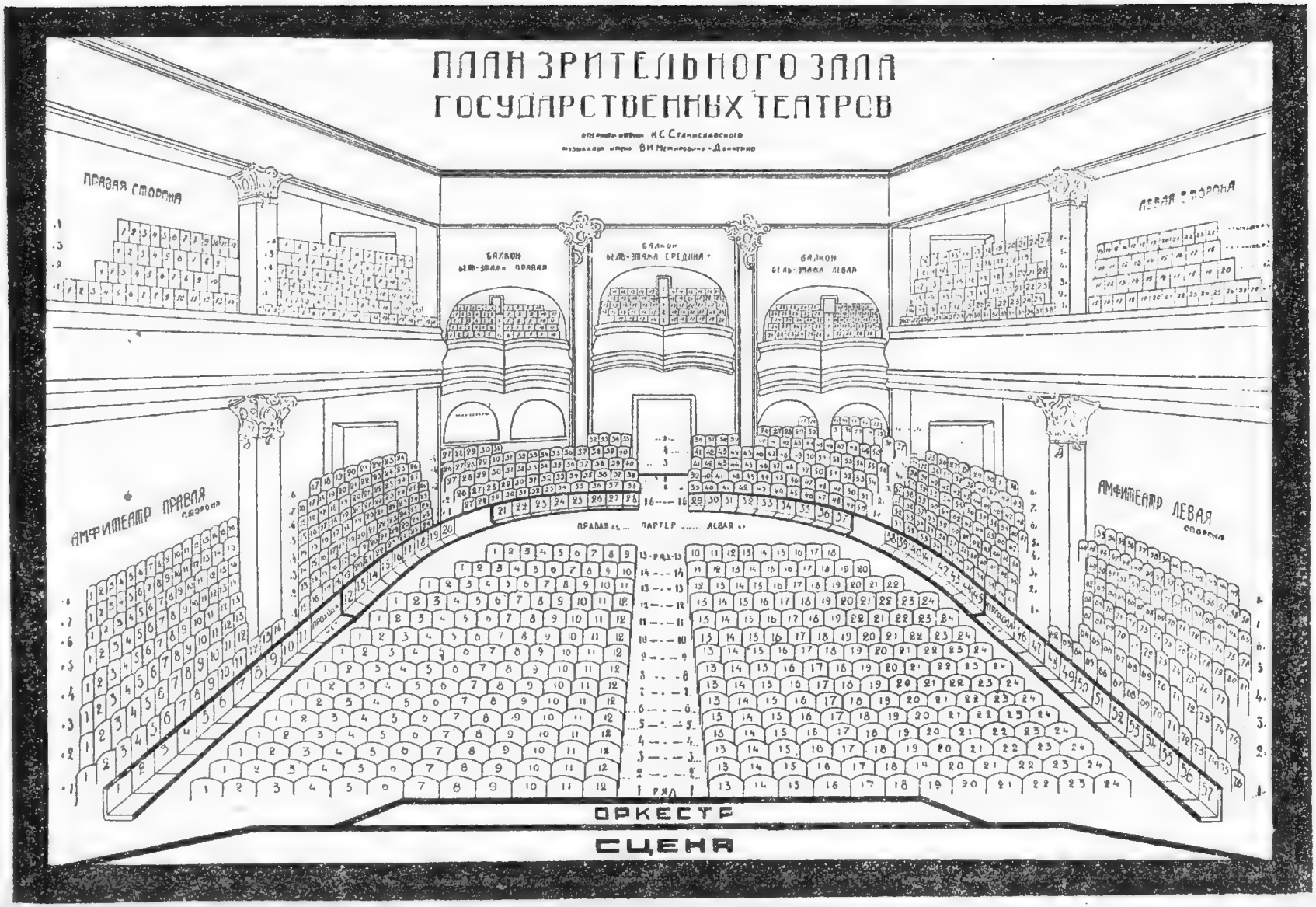

Театр им. Станиславского и театр им. Немировича-Данченко.—1270 мест.

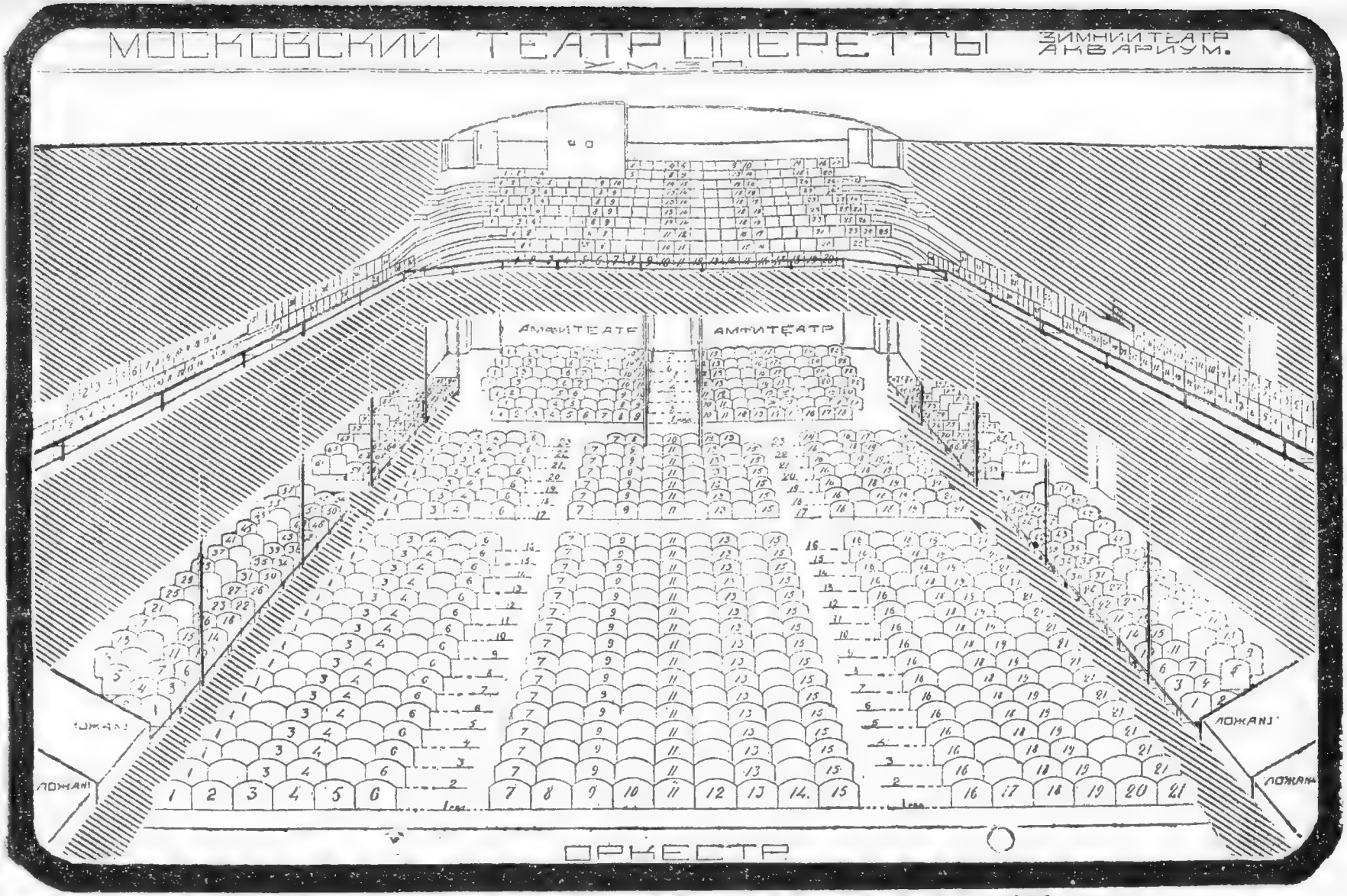

Московский театр оперетты (зимний театр „Аквариум“) — 1200 мест.

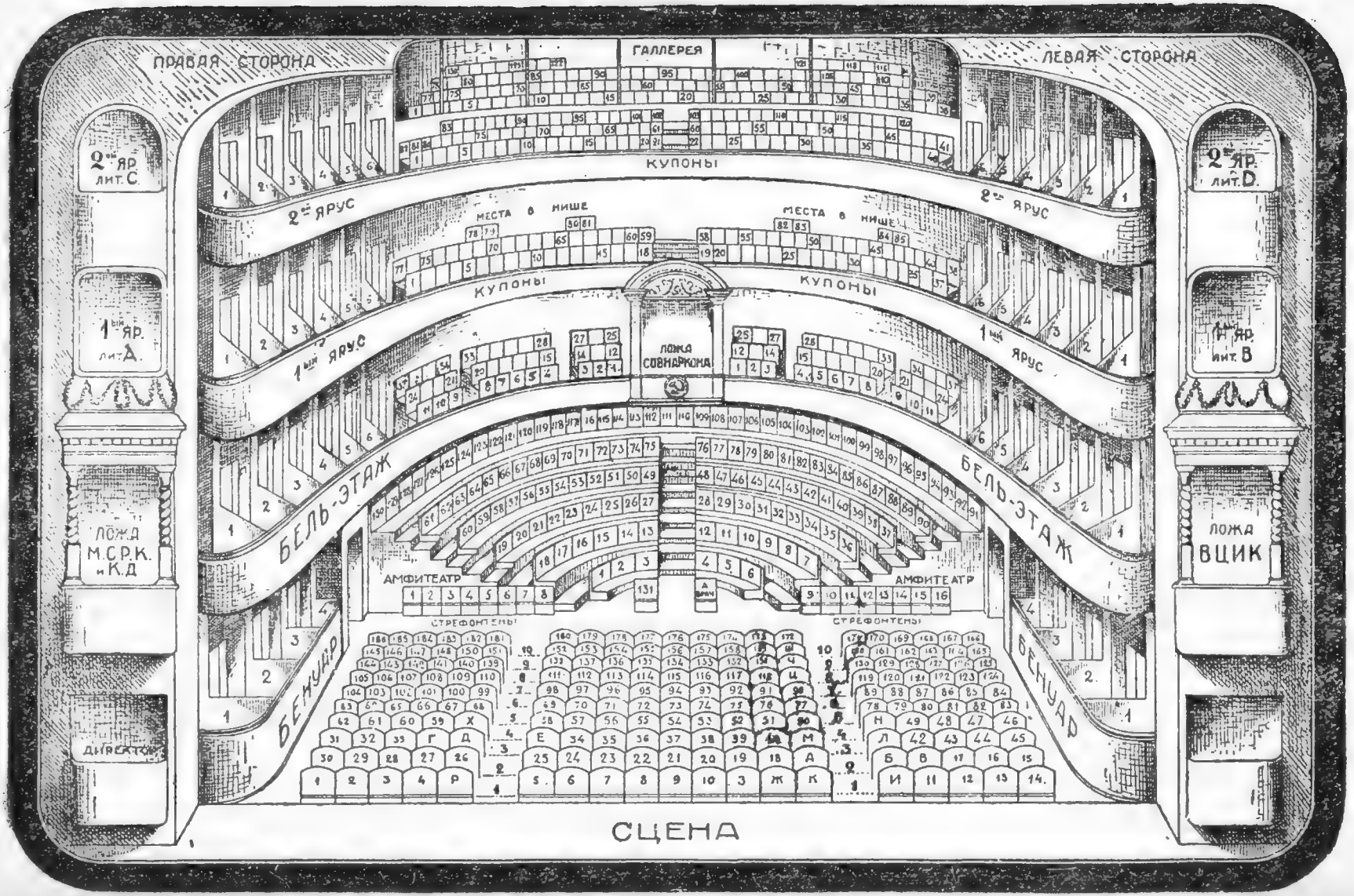

Малый театр. — 1008 мест.

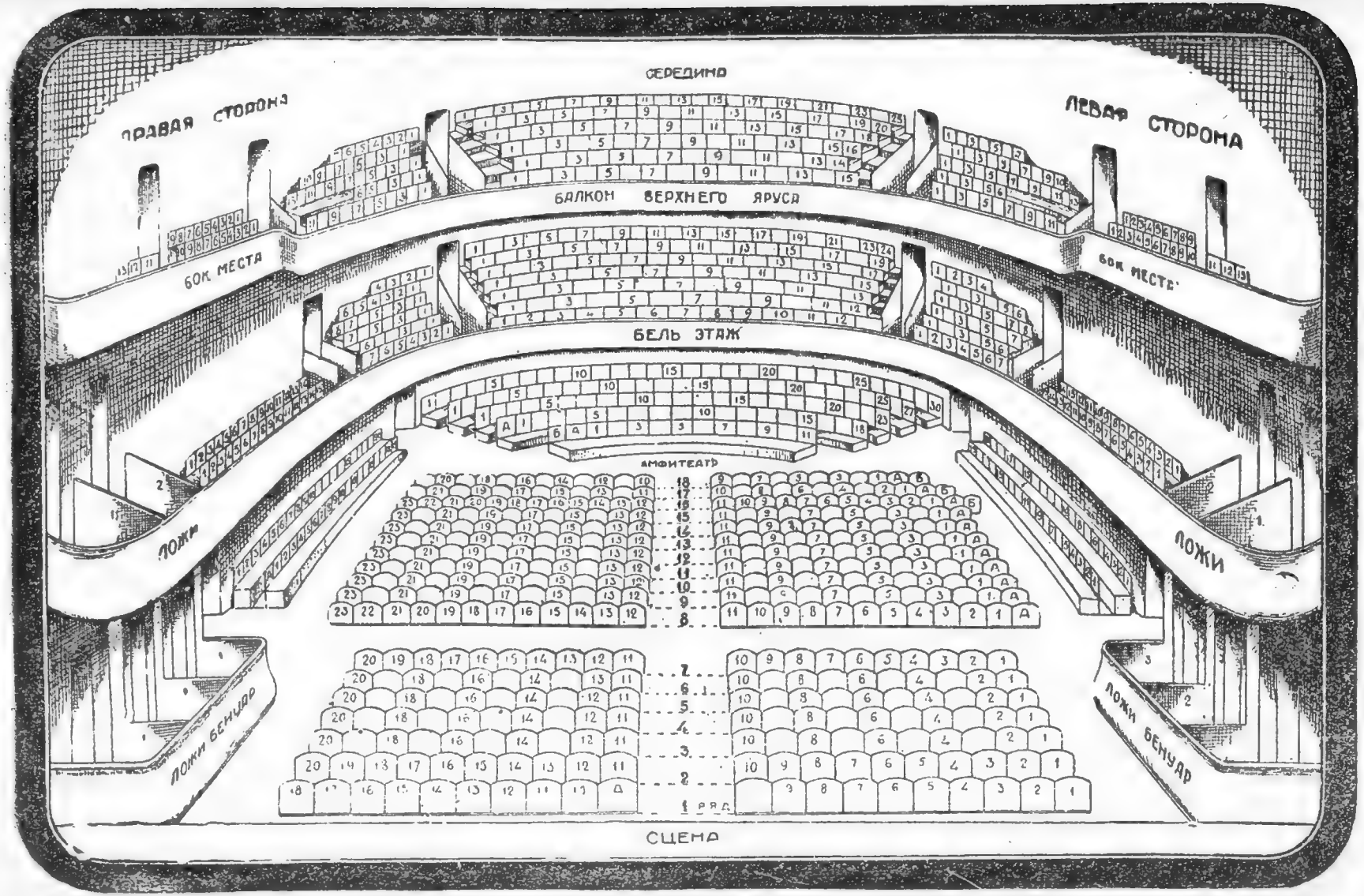

Московский Художественный театр. Большая сцена. — 1084 места.

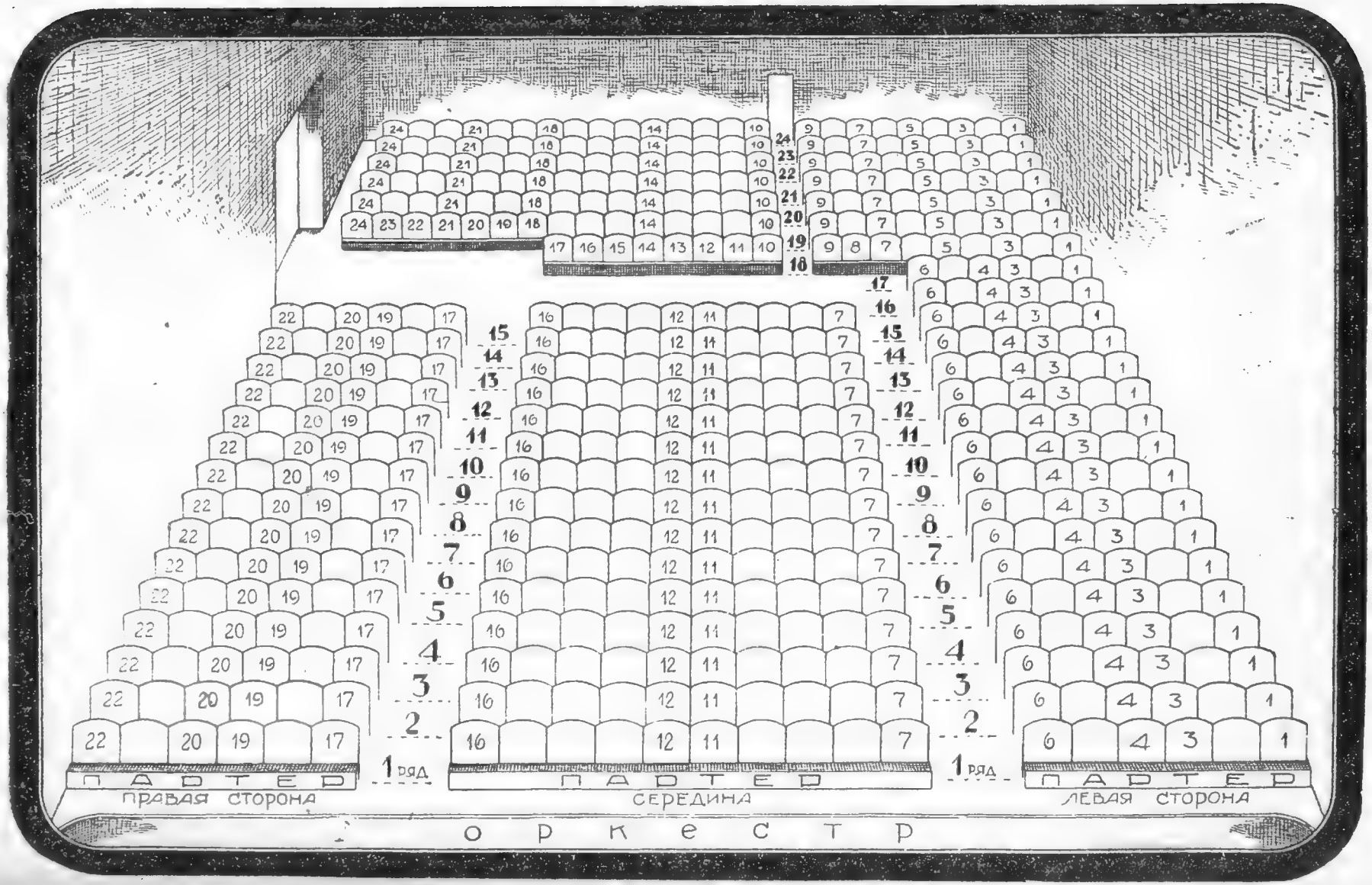

Московский Художественный театр, Малая сцена. — 475 мест.

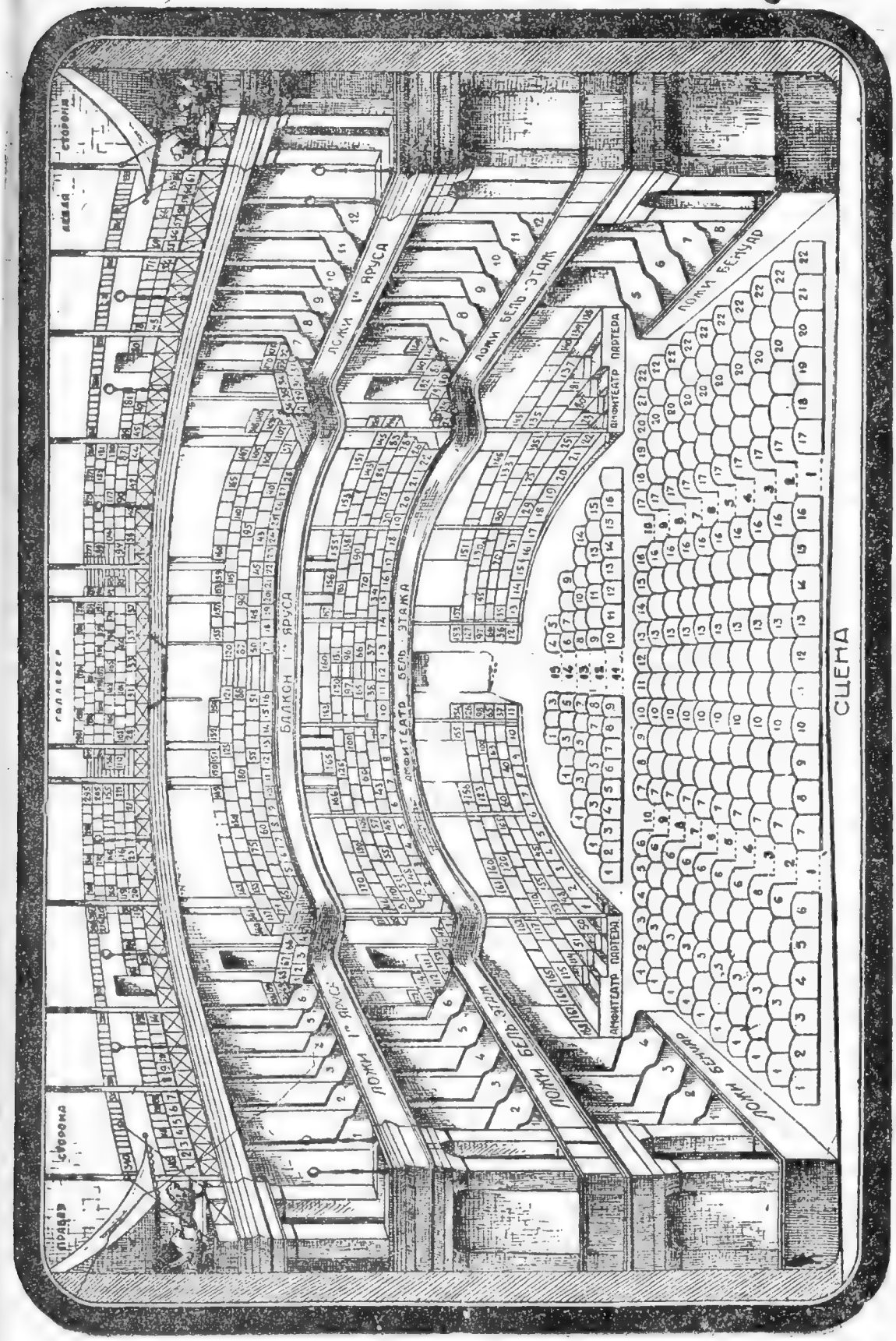

Московский Художественный театр 2-й. — 1337 мест.

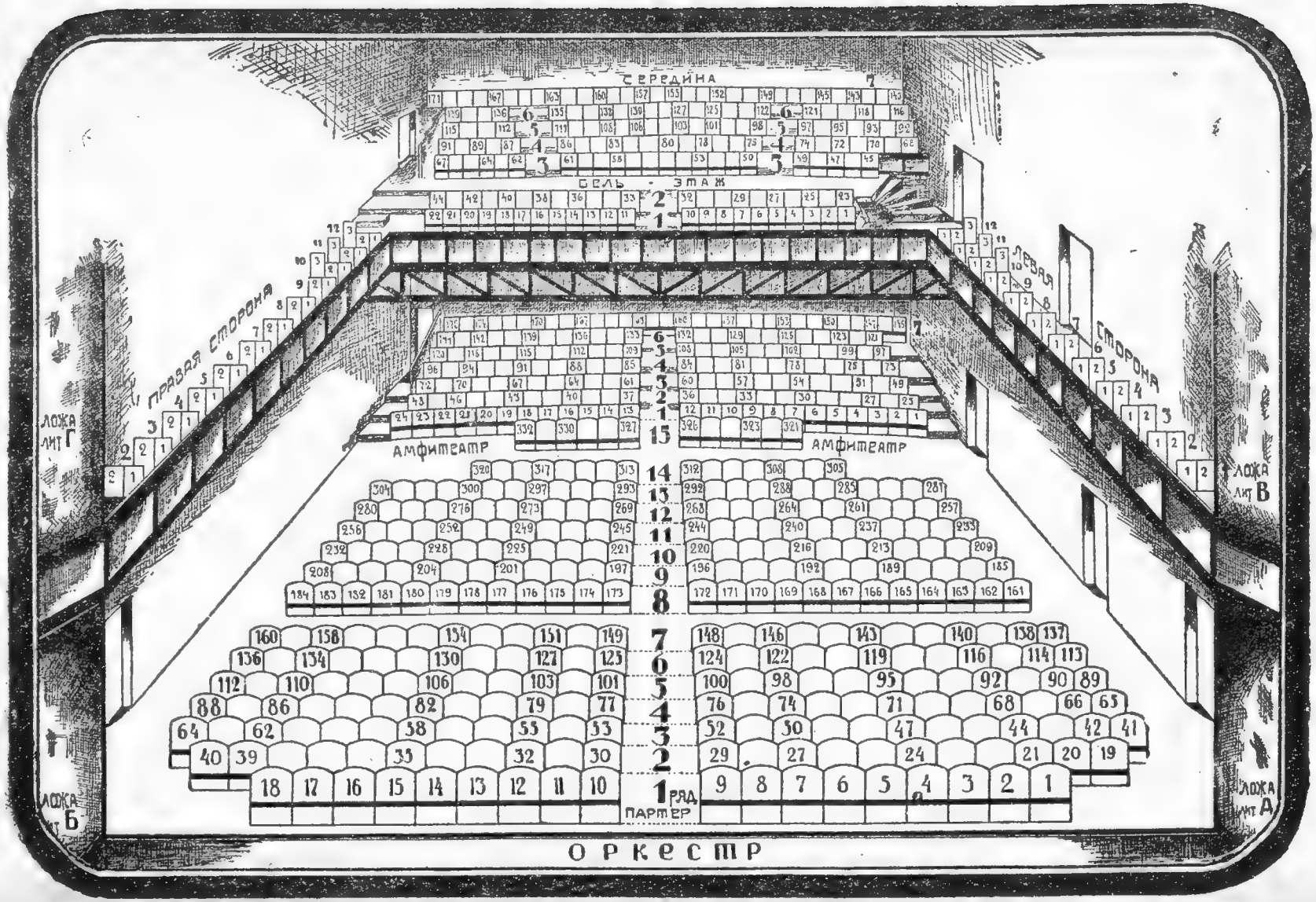

Камерный театр. — 753 места

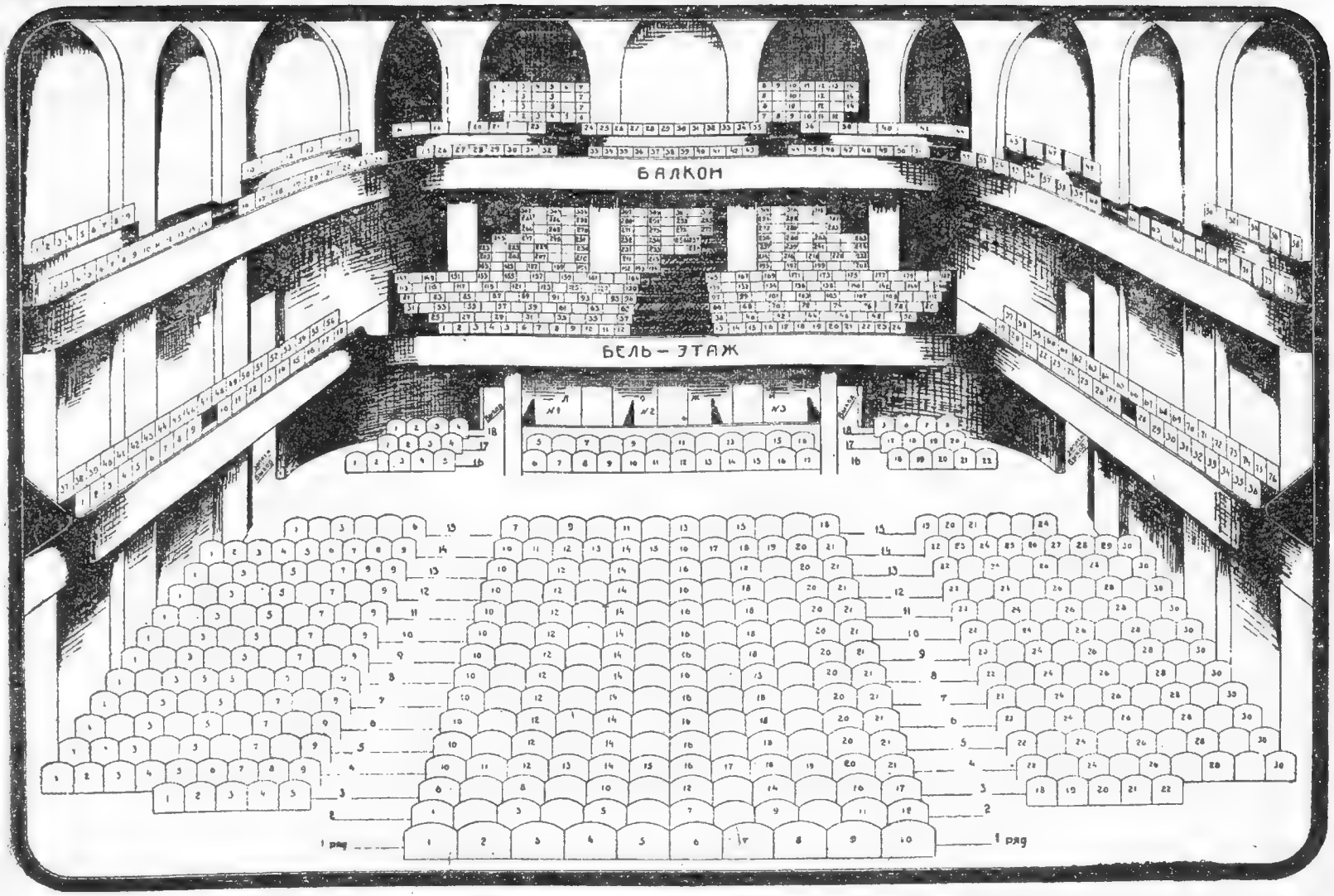

Театр им. Мейерхольда. — 1060 мест.

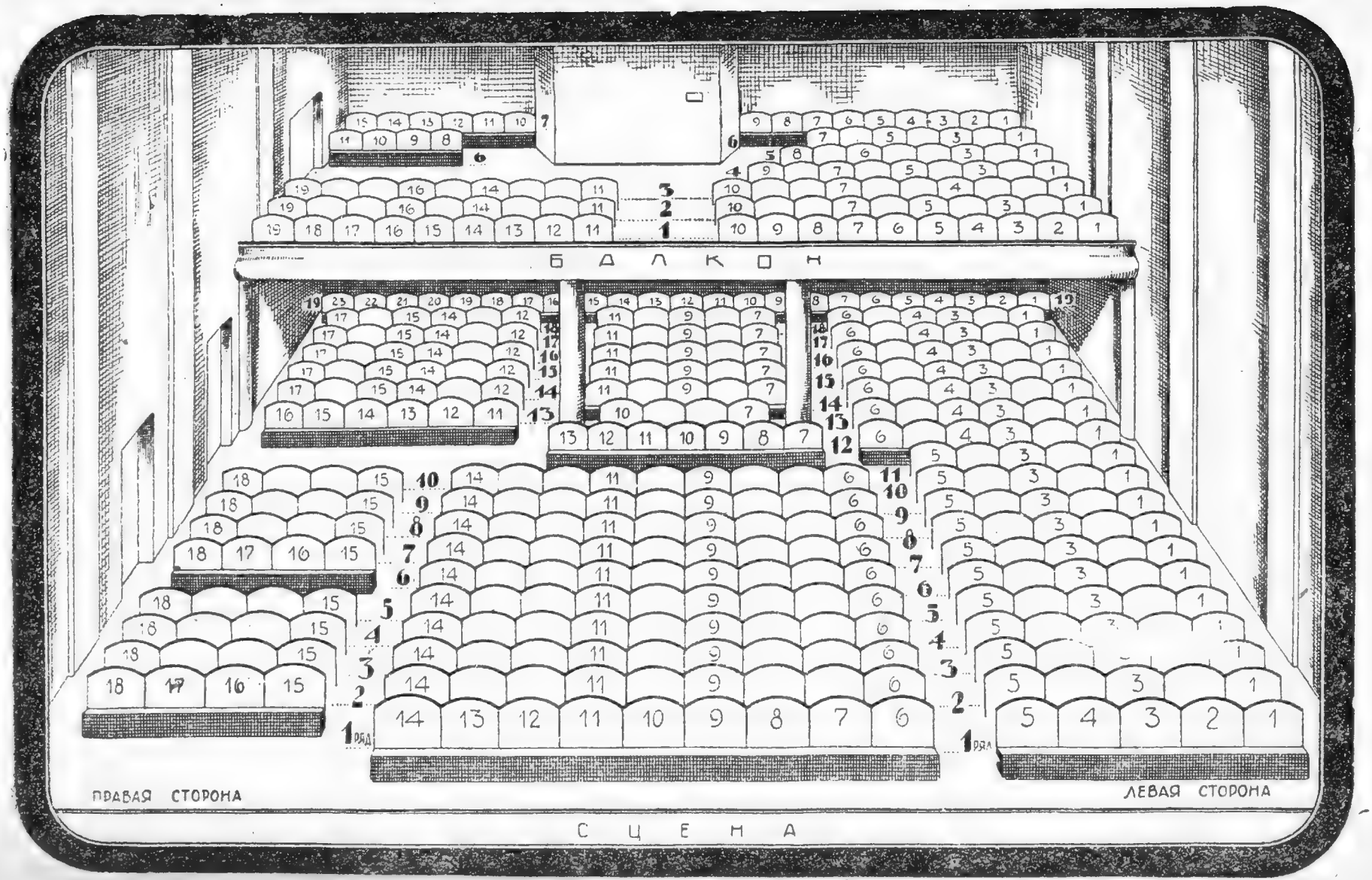

Реалистический театр. — 414 мест.

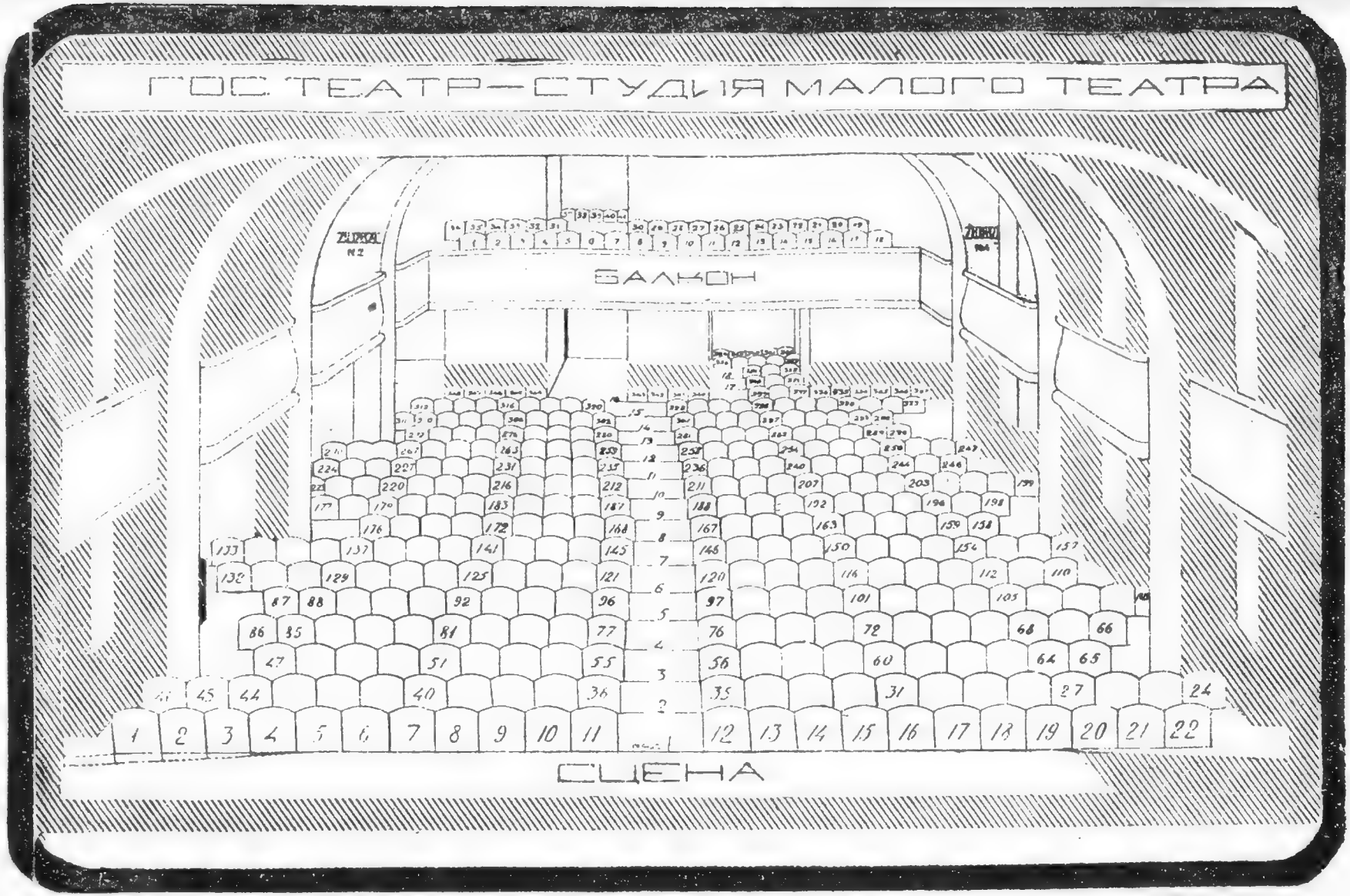

Театр-Студия Малого театра. — 440 мест.

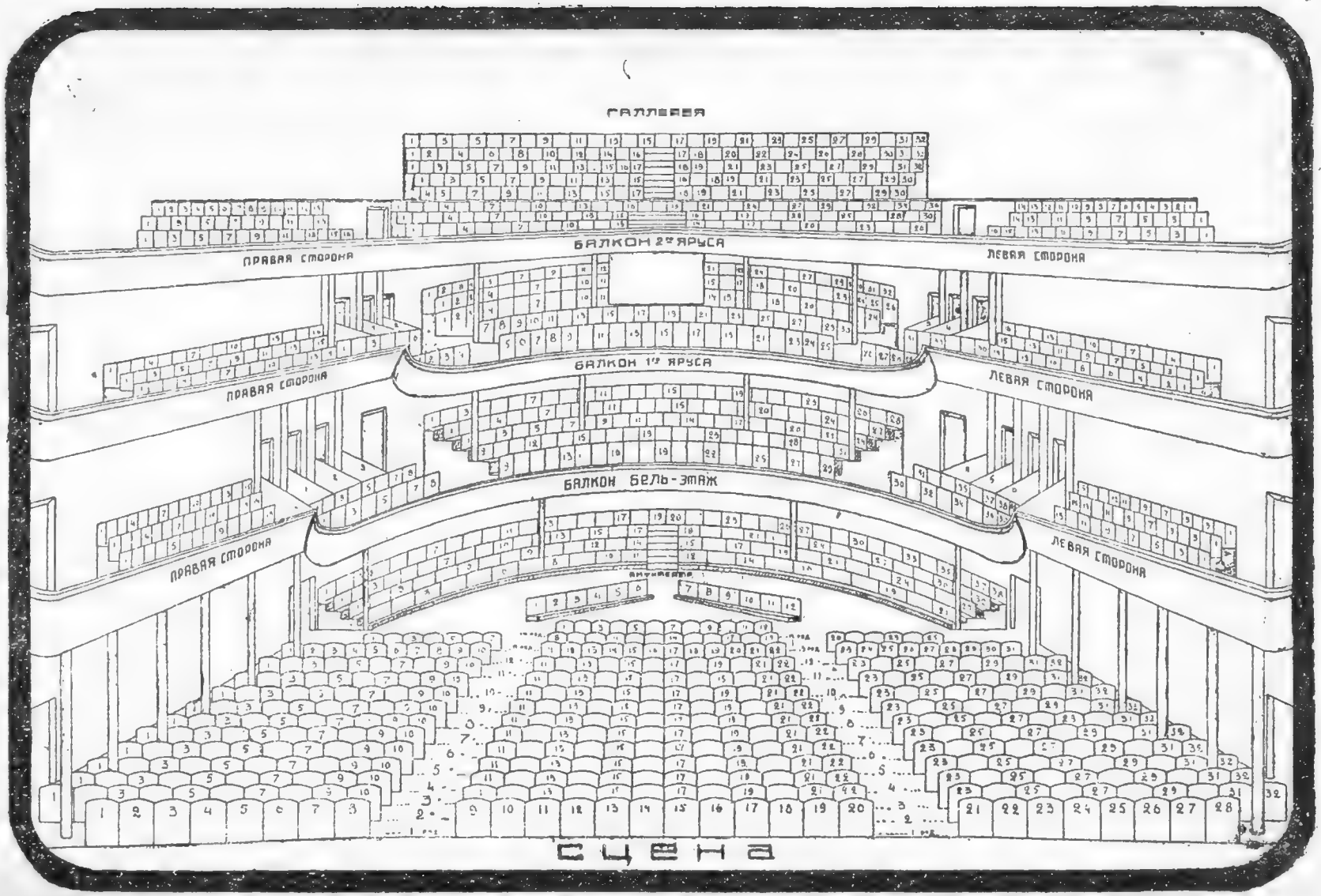

Театр Революции. — 1323 места.

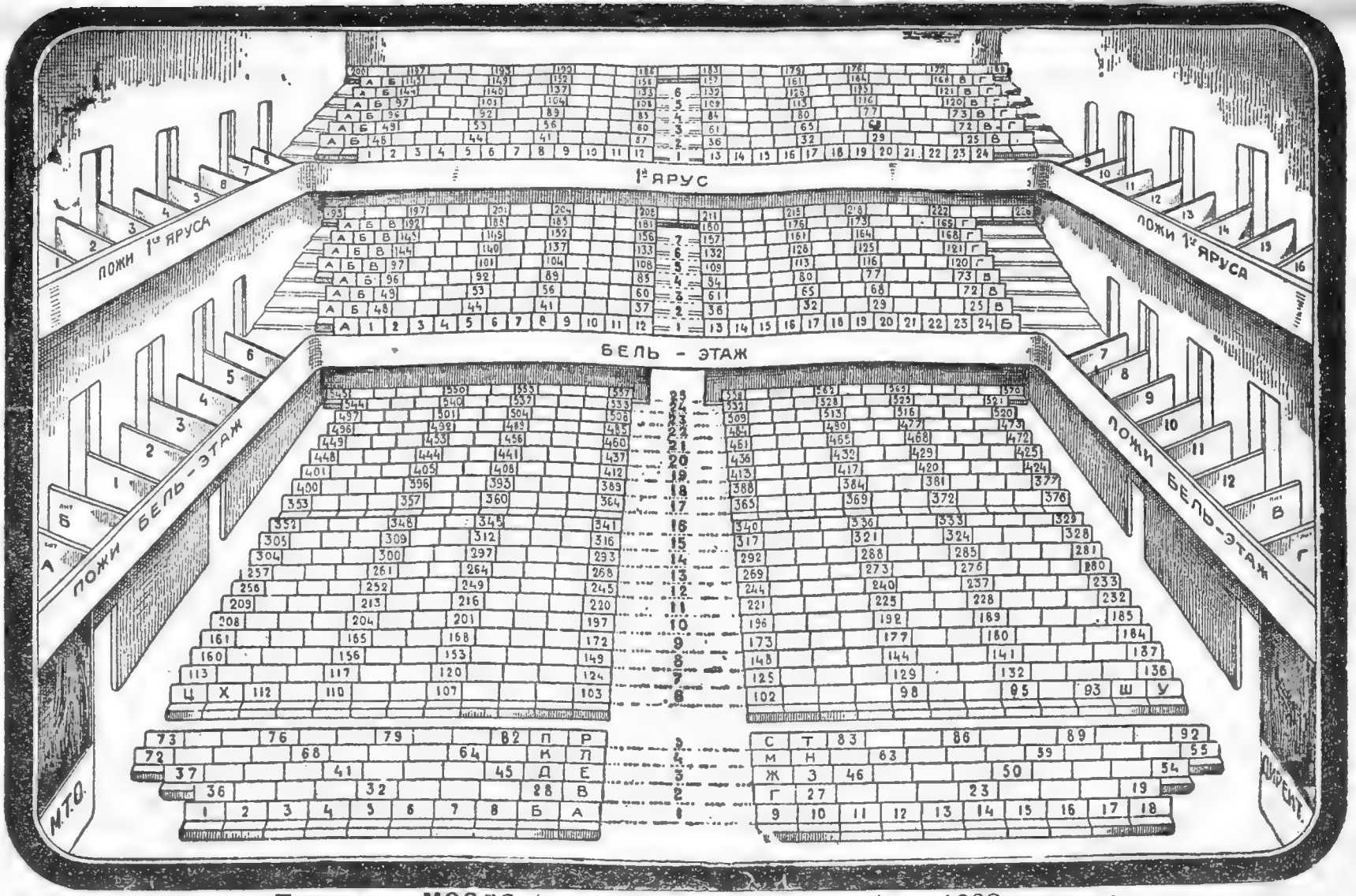

Театр им. МОСПС (зимний театр „Эрмитаж"). — 1298 мест.

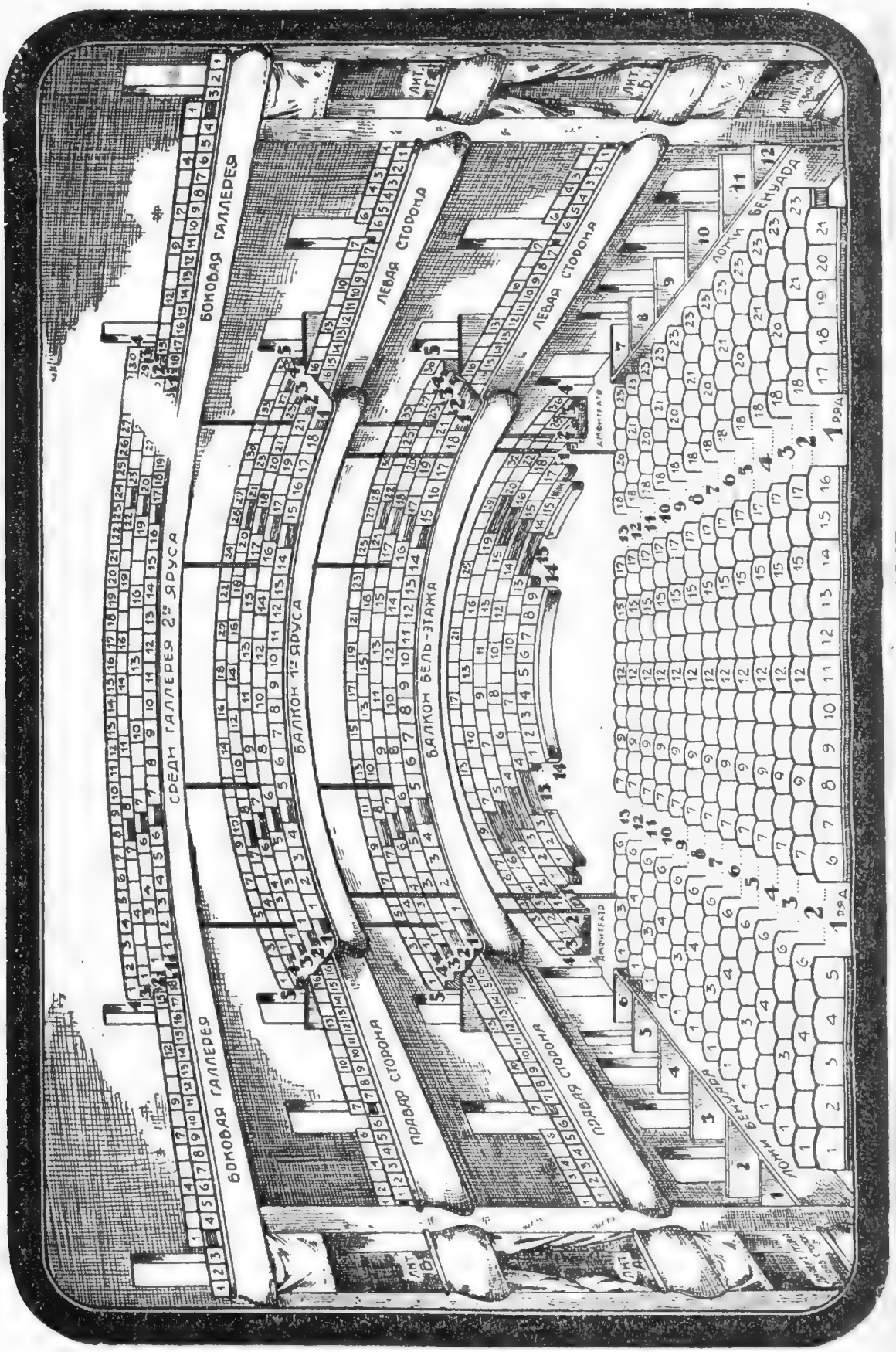
БОКОВАЯ ГАЛЛЕРЕЯ
СРЕДН. ГАЛЛЕРЕЯ 2го ЯРУСА
БАЛКОН 1го ЯРУСА
ЛЕВАЯ СТОРОНА
БАЛКОН БЕЛЬ-ЭТАЖА
ЛОЖИ БЕНУАРА
ЛОЖИ БЕНУАДА
АМФИТЕАТР
ЛИТ. А
ЛИТ. Б
1 РЯД

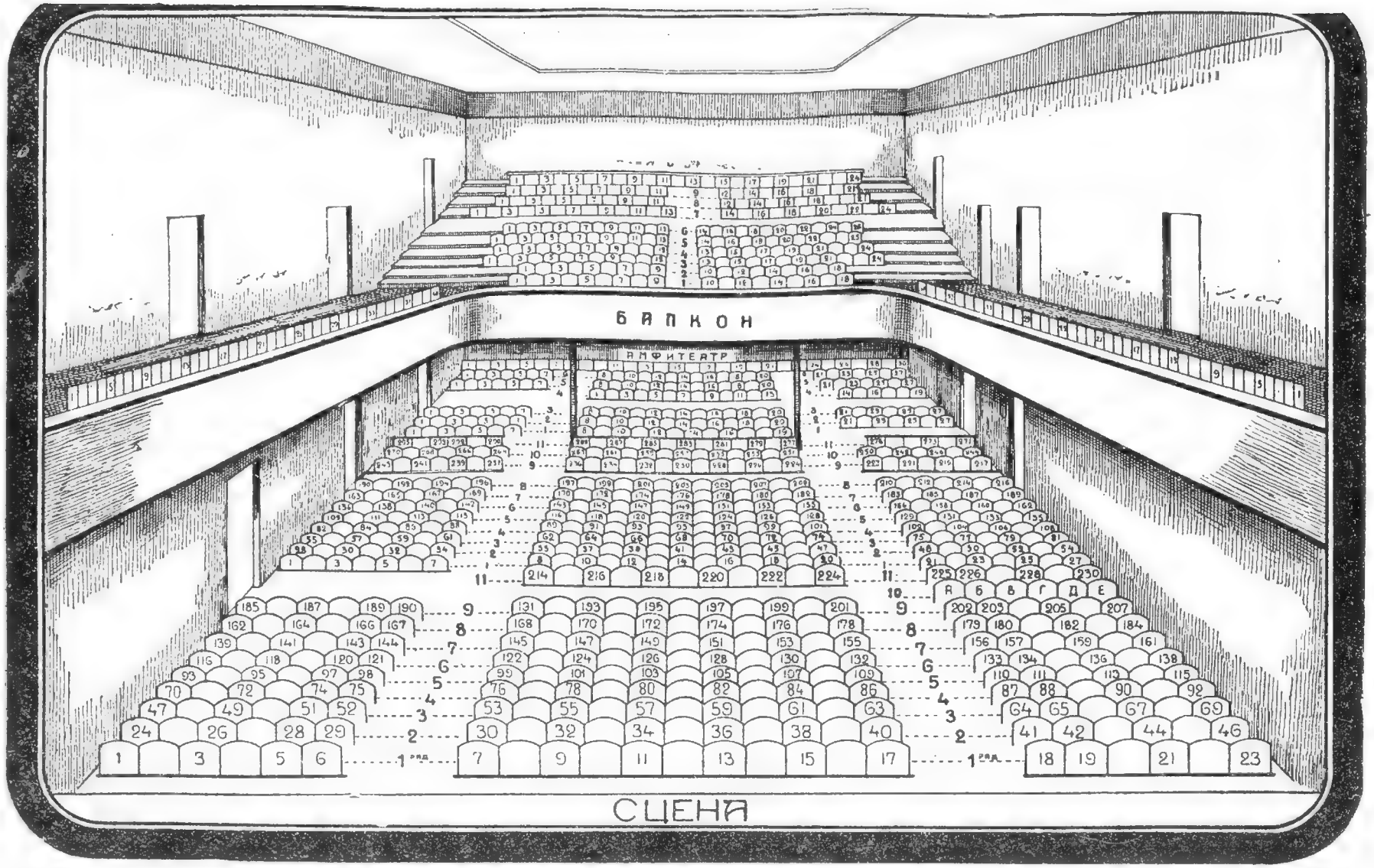

Театр Замоскворецкого Совета. — 1100 мест.

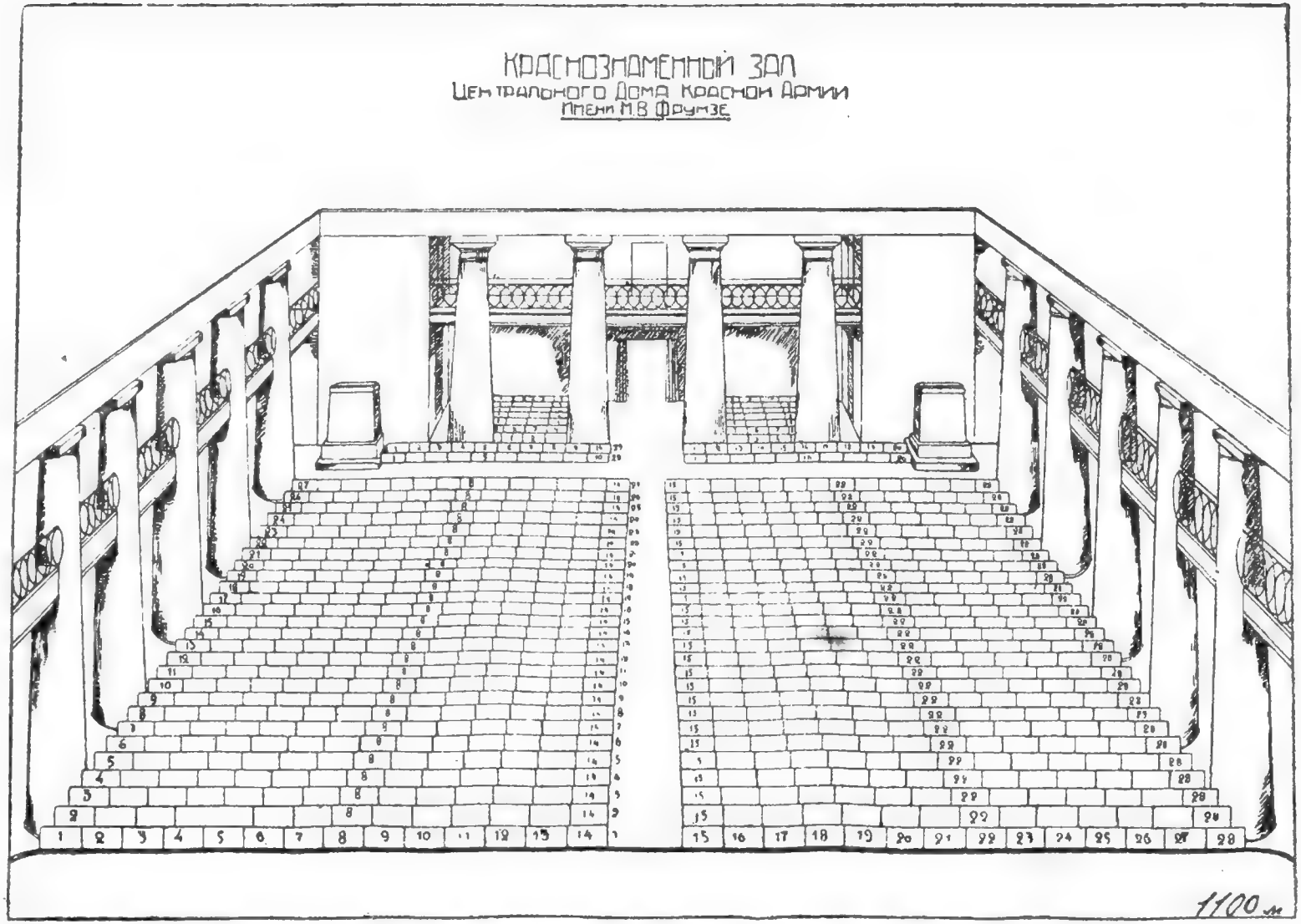

Театр Красной Армии. — 850 мест.

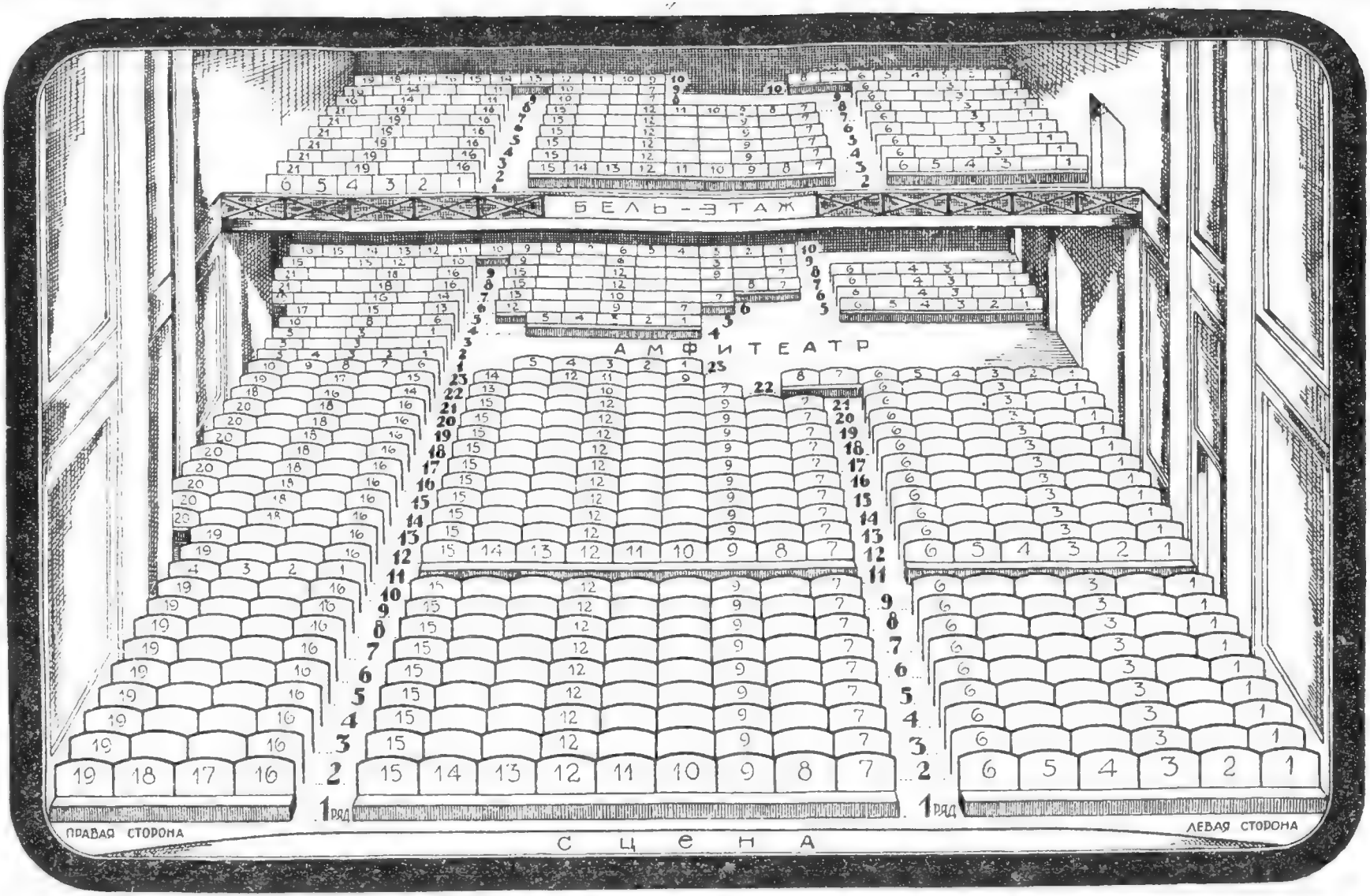

Театр Сатиры. — 814 мест.

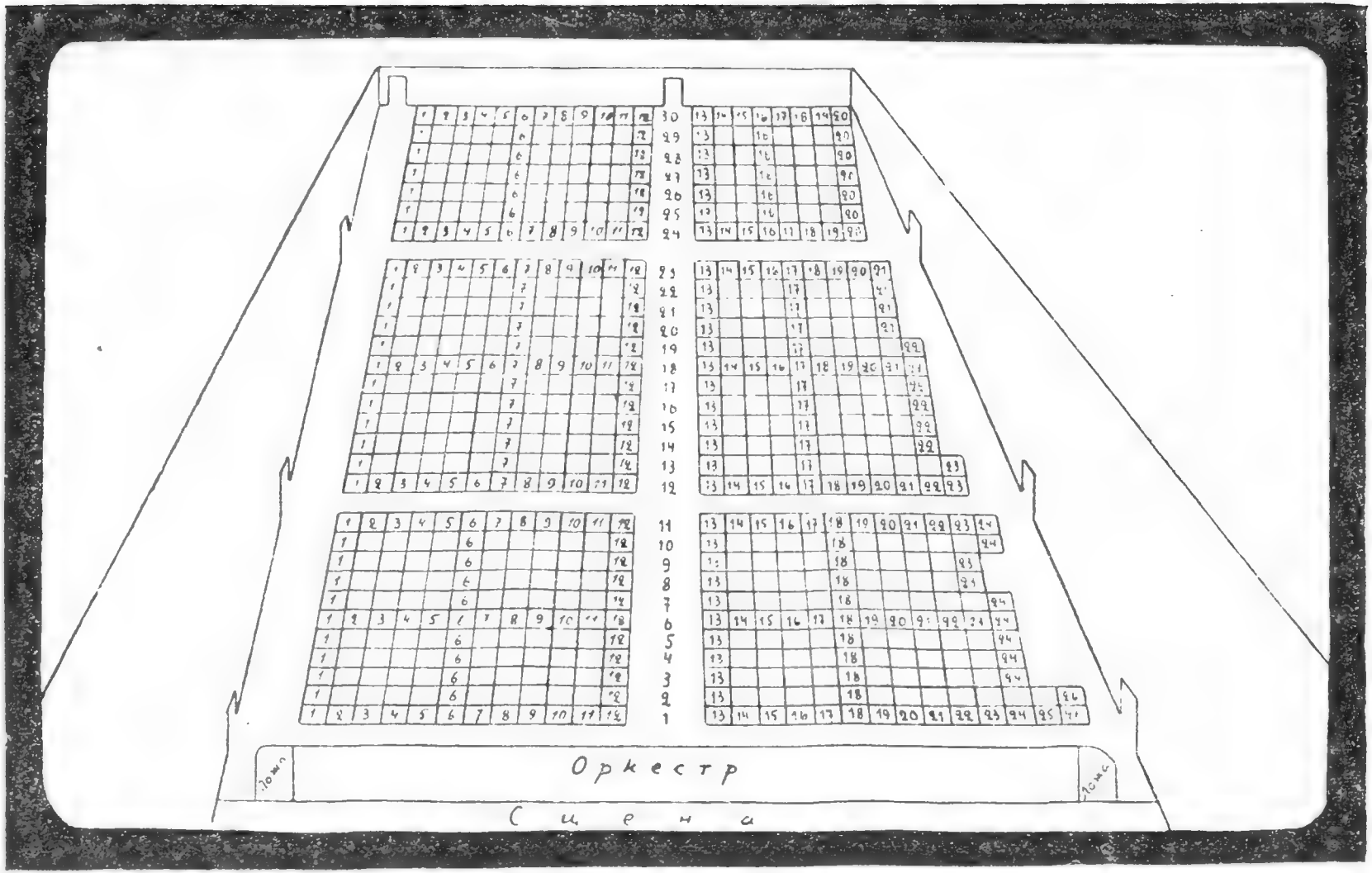

Театр Дома Печати. — 680 мест.

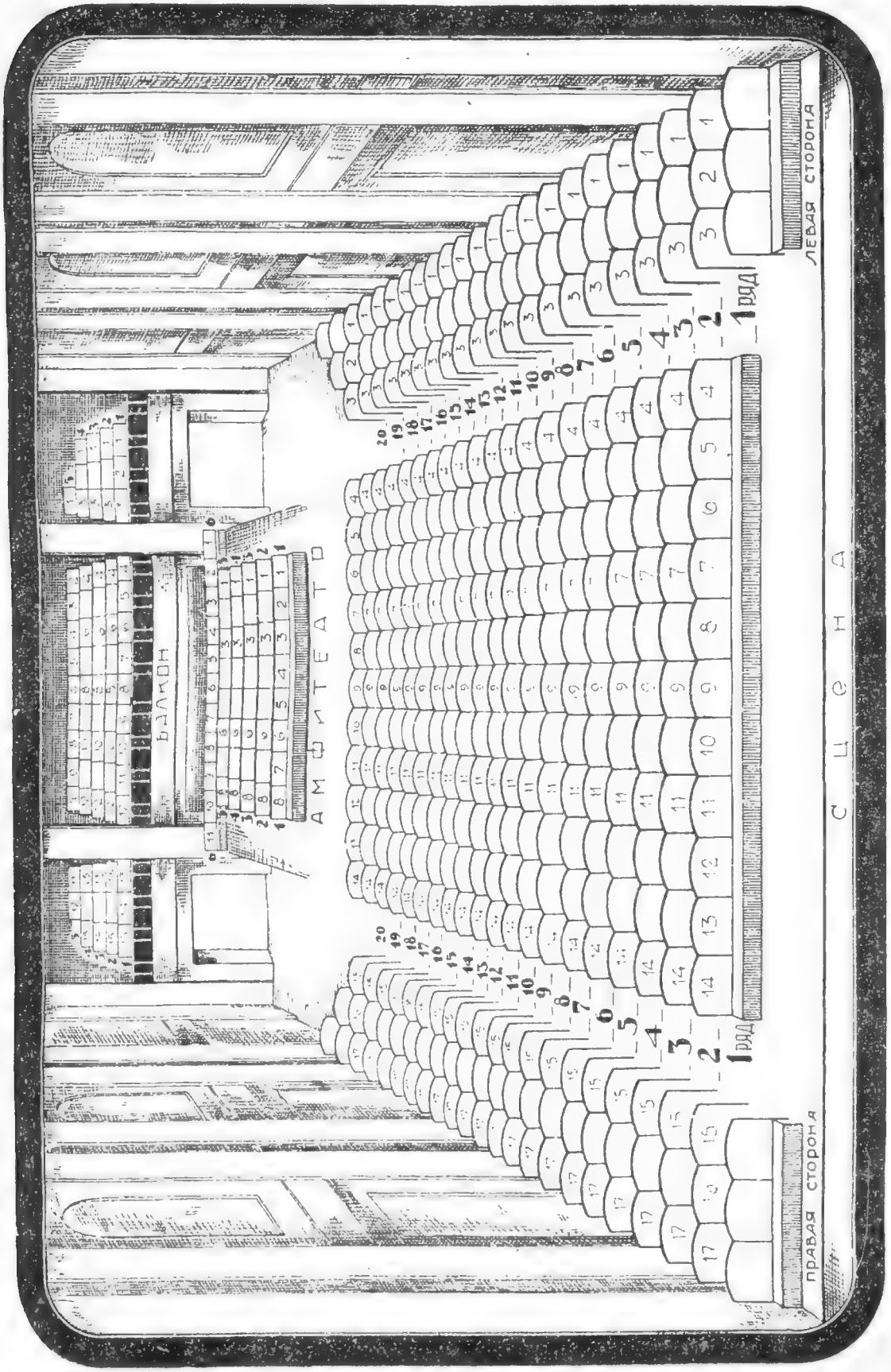

Государственный Еврейский театр. — 500 мест.

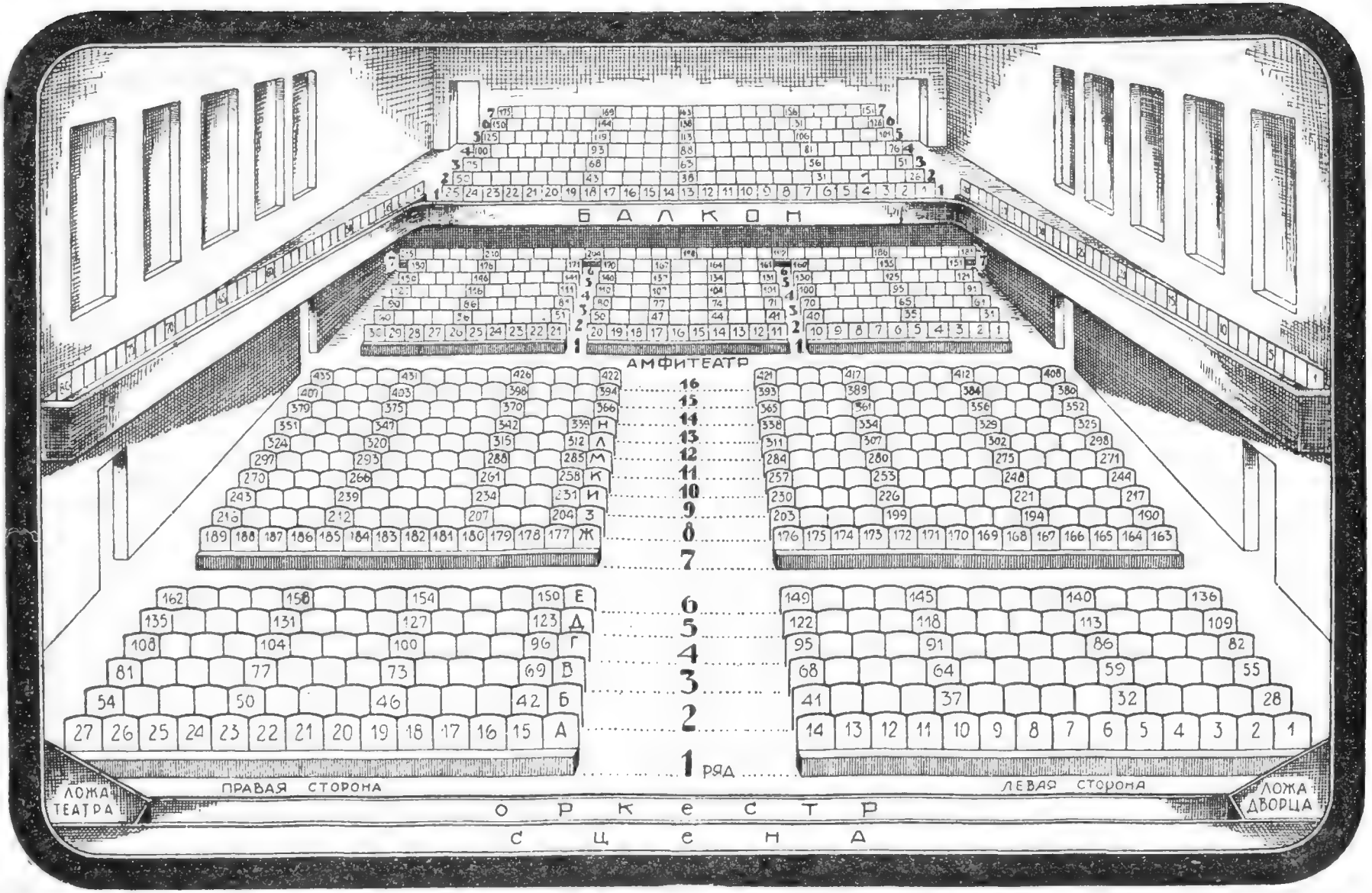

Бауманский рабочий театр. — 900 мест.

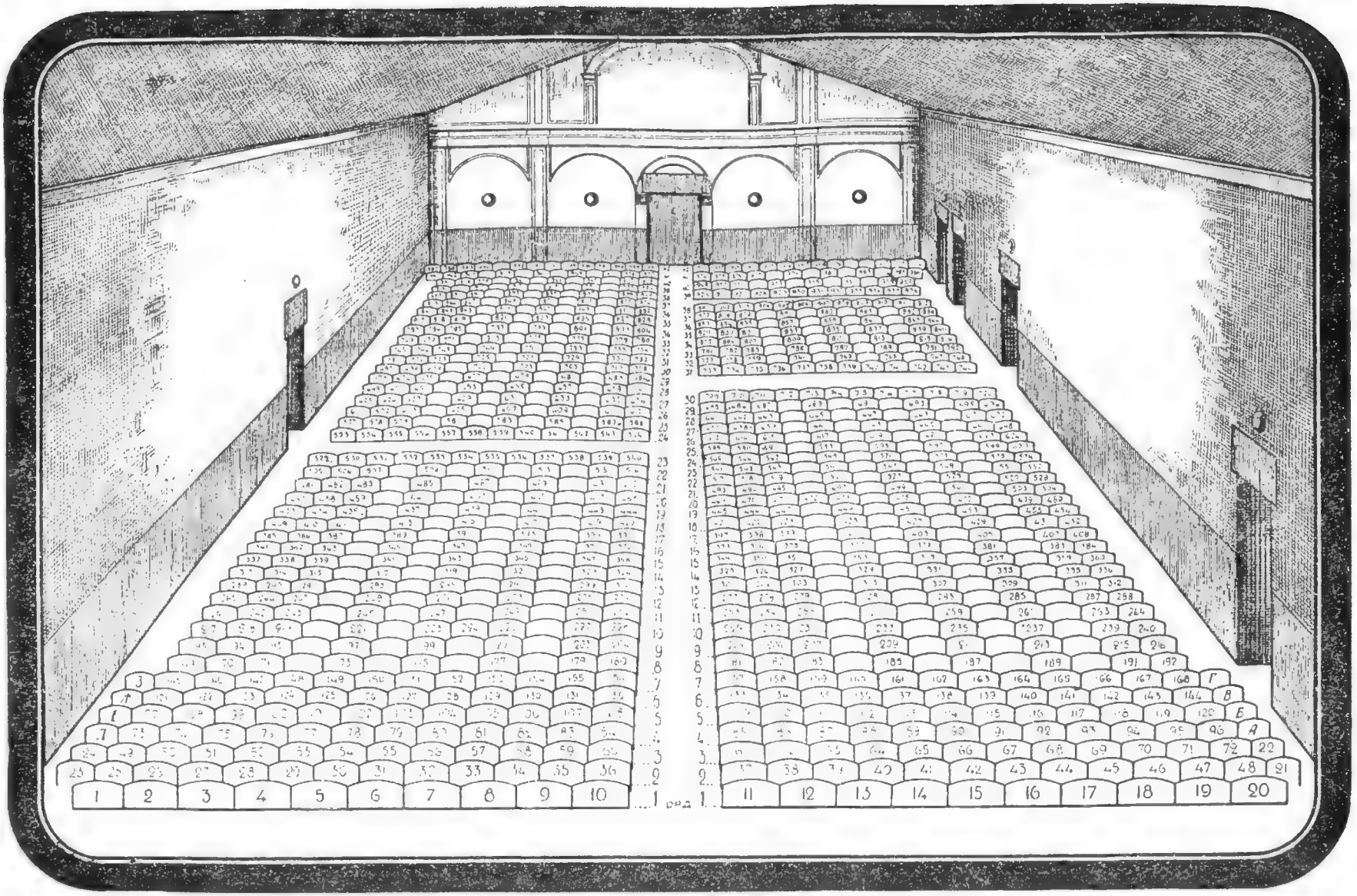

Народный дом им. Каляева. — 882 места.

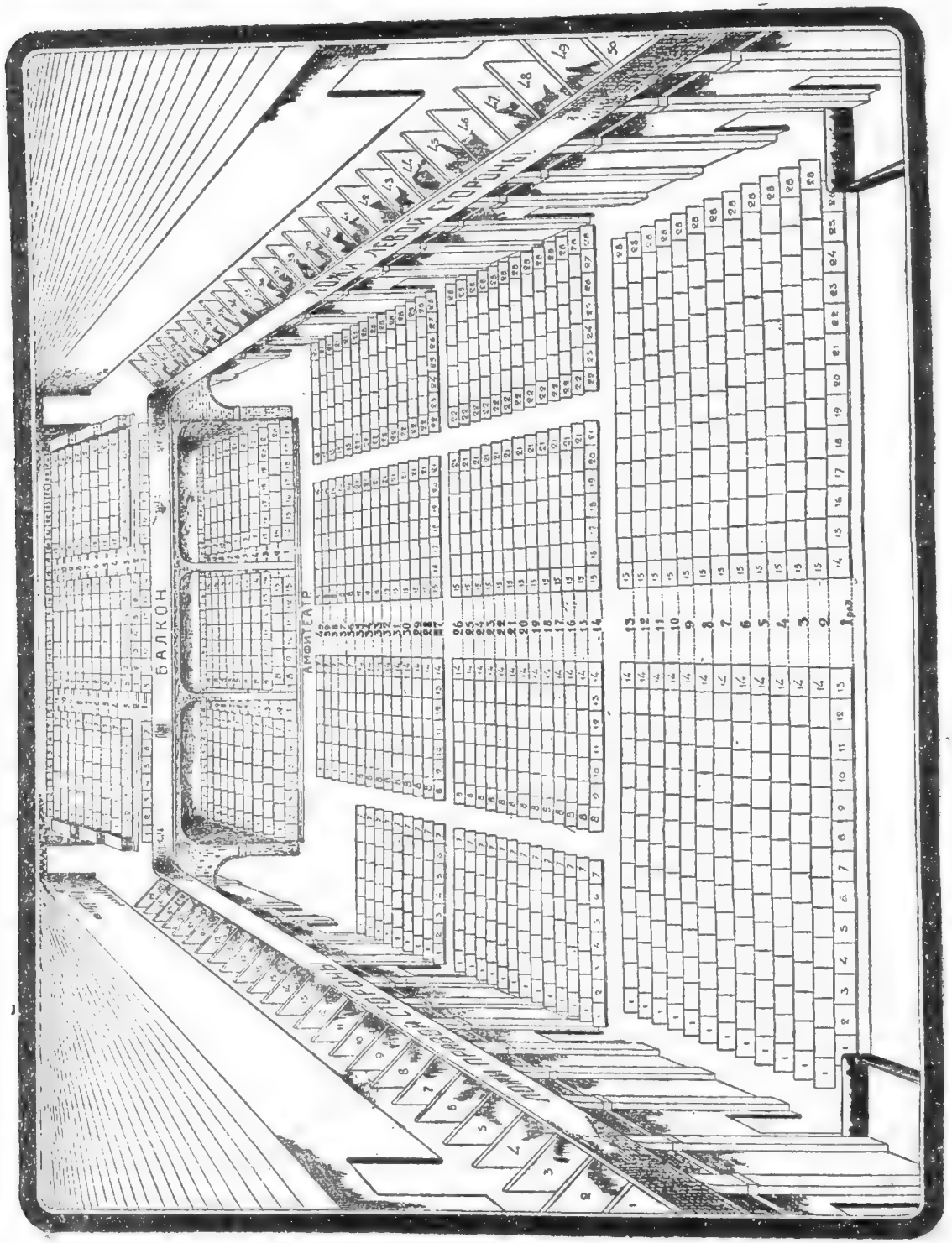

Театр клуба им. Кухмистерова. — 1650 мест.

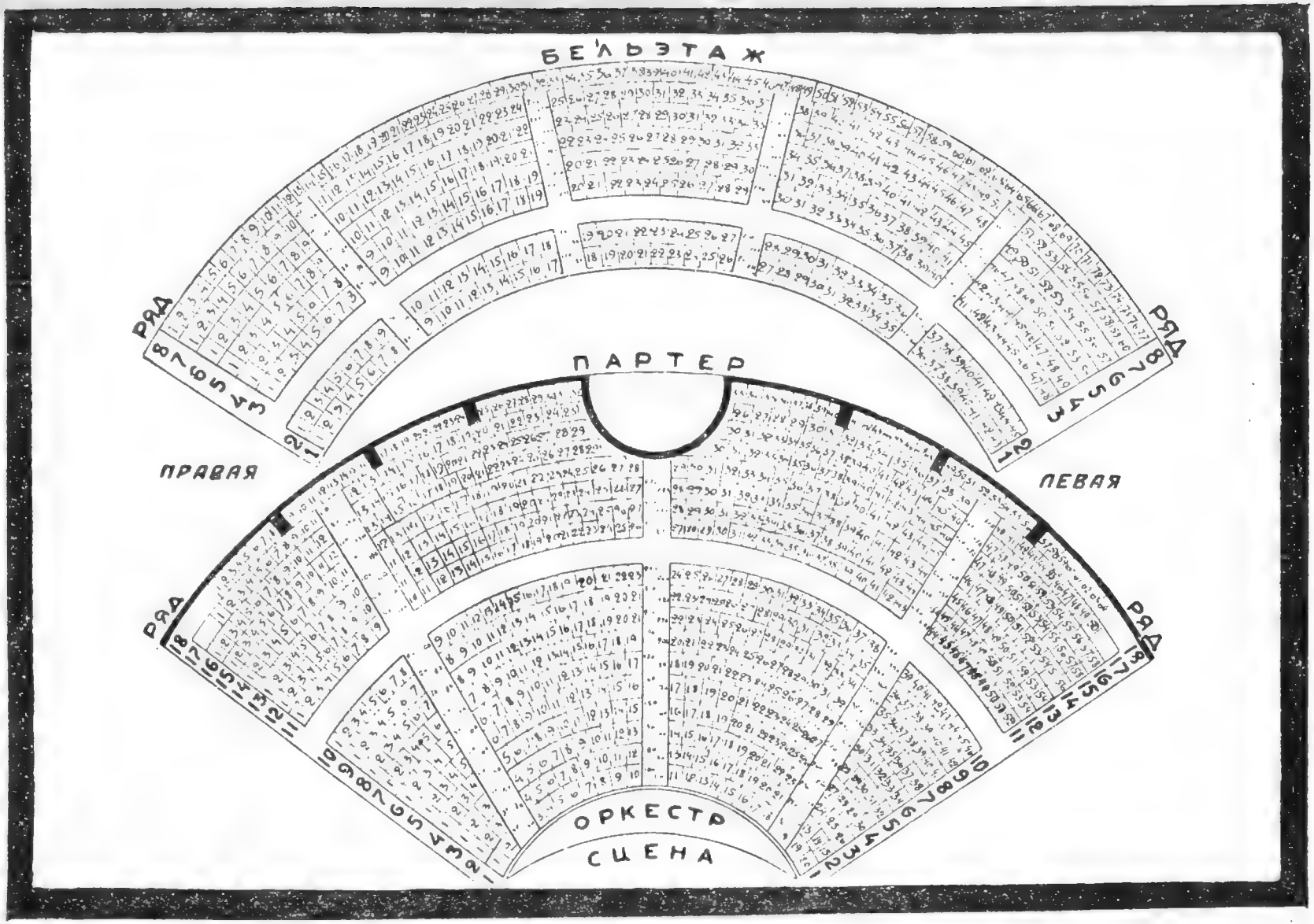

Театр клуба им. Октябрьской революции (КОР). — 1350 мест.

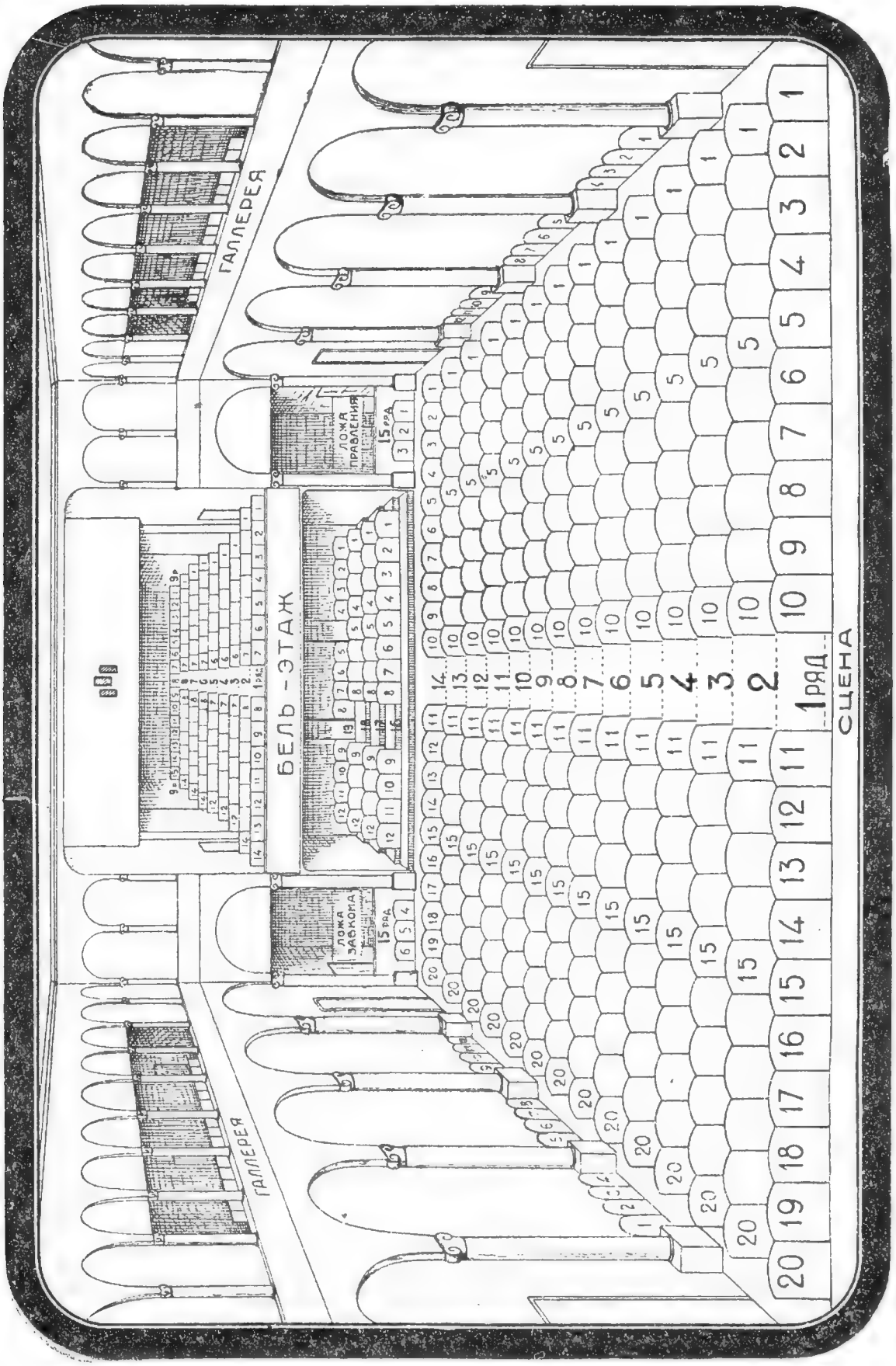

Рабочий дворец им. Осоавиахима. — 600 мест.

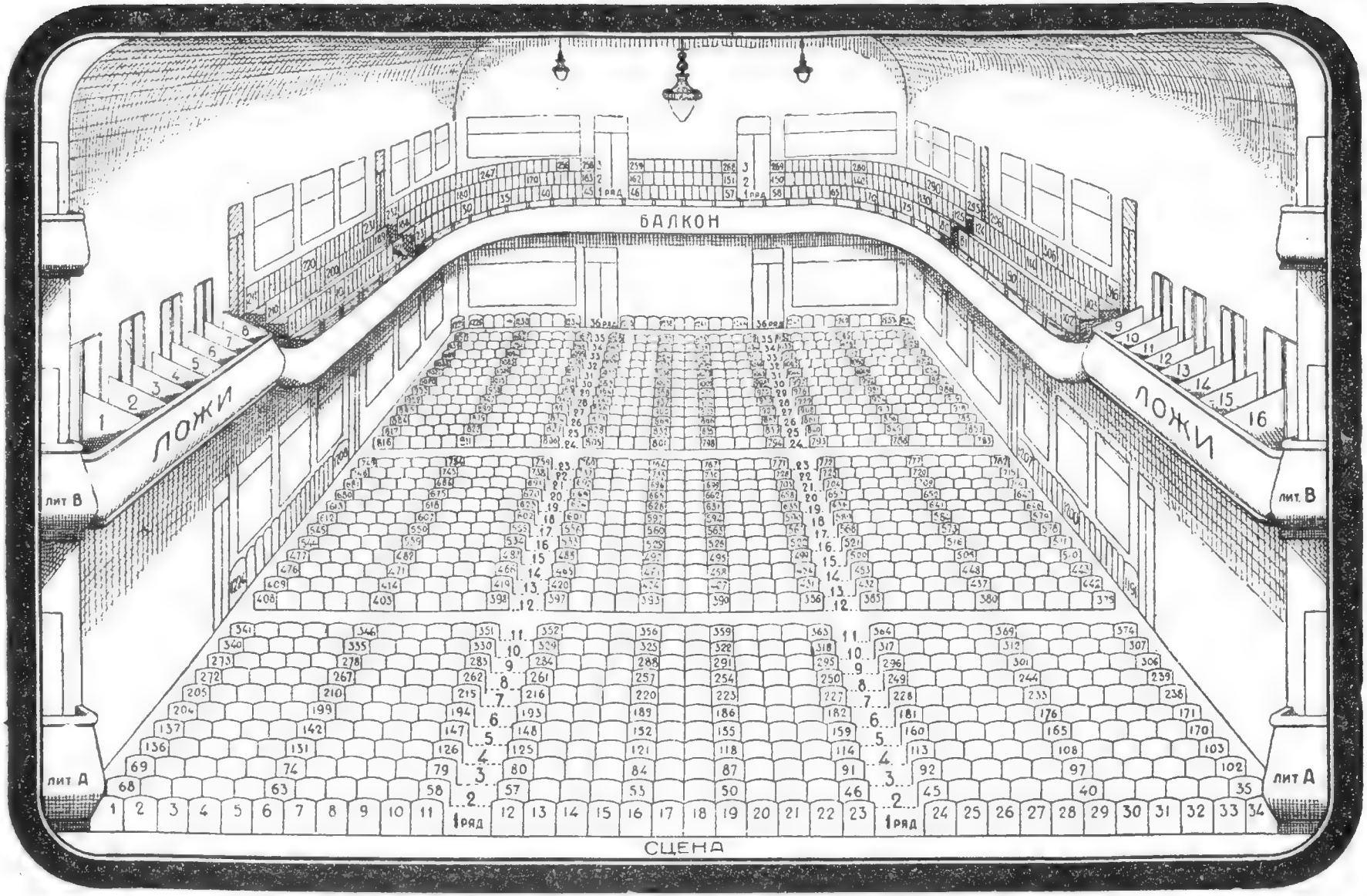

Летний театр „Эрмитаж" (Зеркальный зал). — 1600 мест.

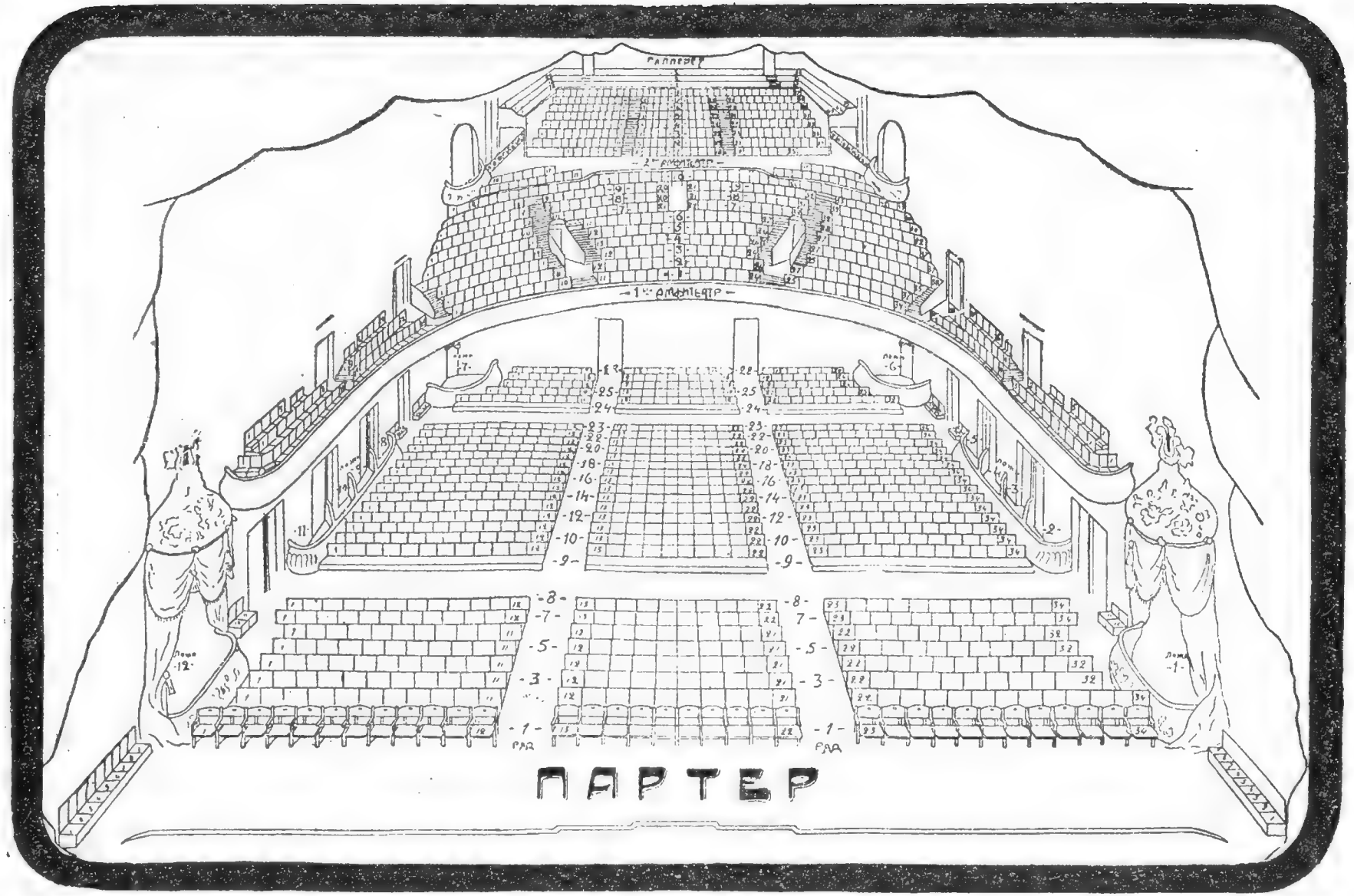

Большой зал Консерватории. — 1980 мест.

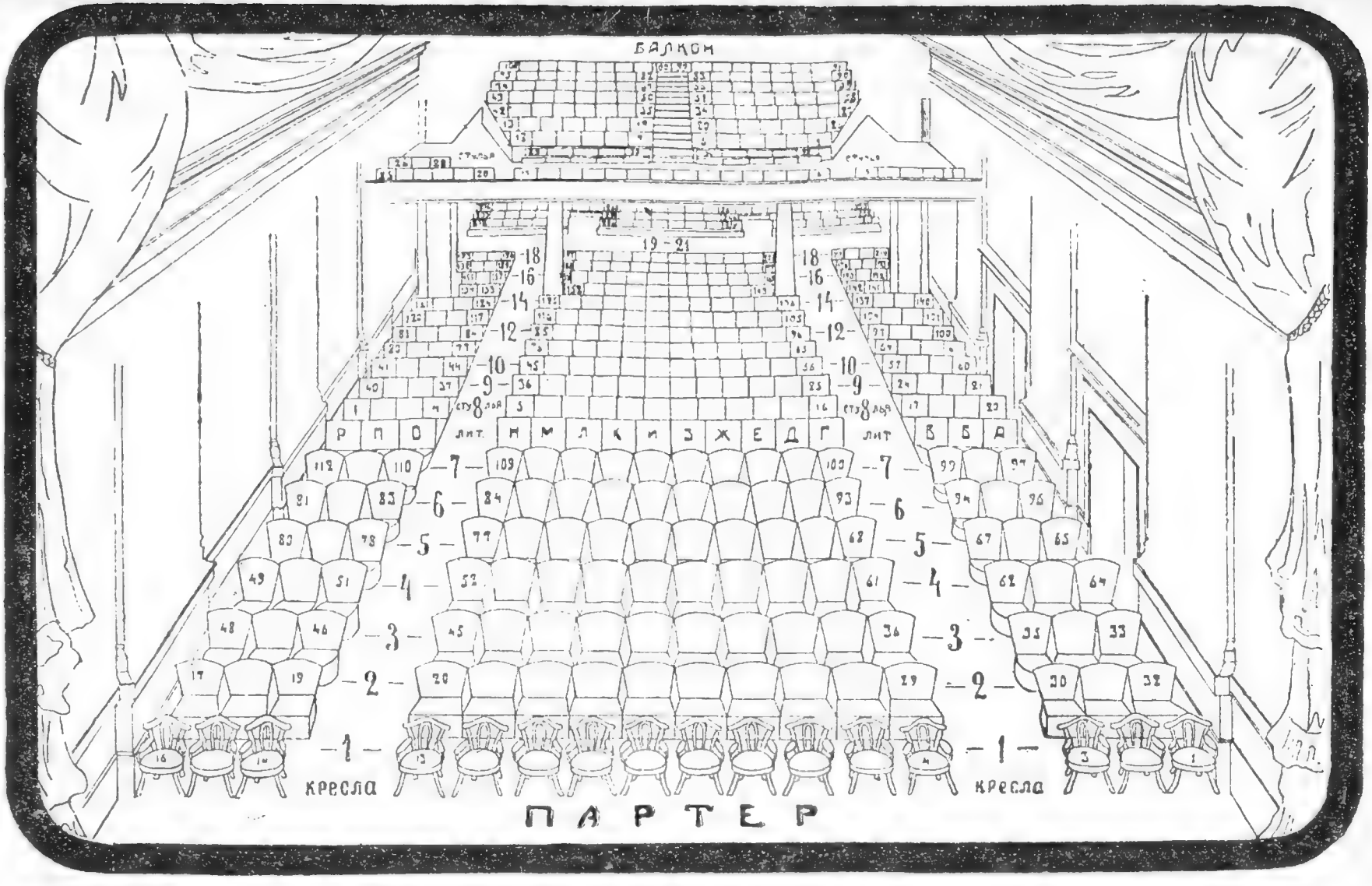

Малый зал Консерватории 640 мест.

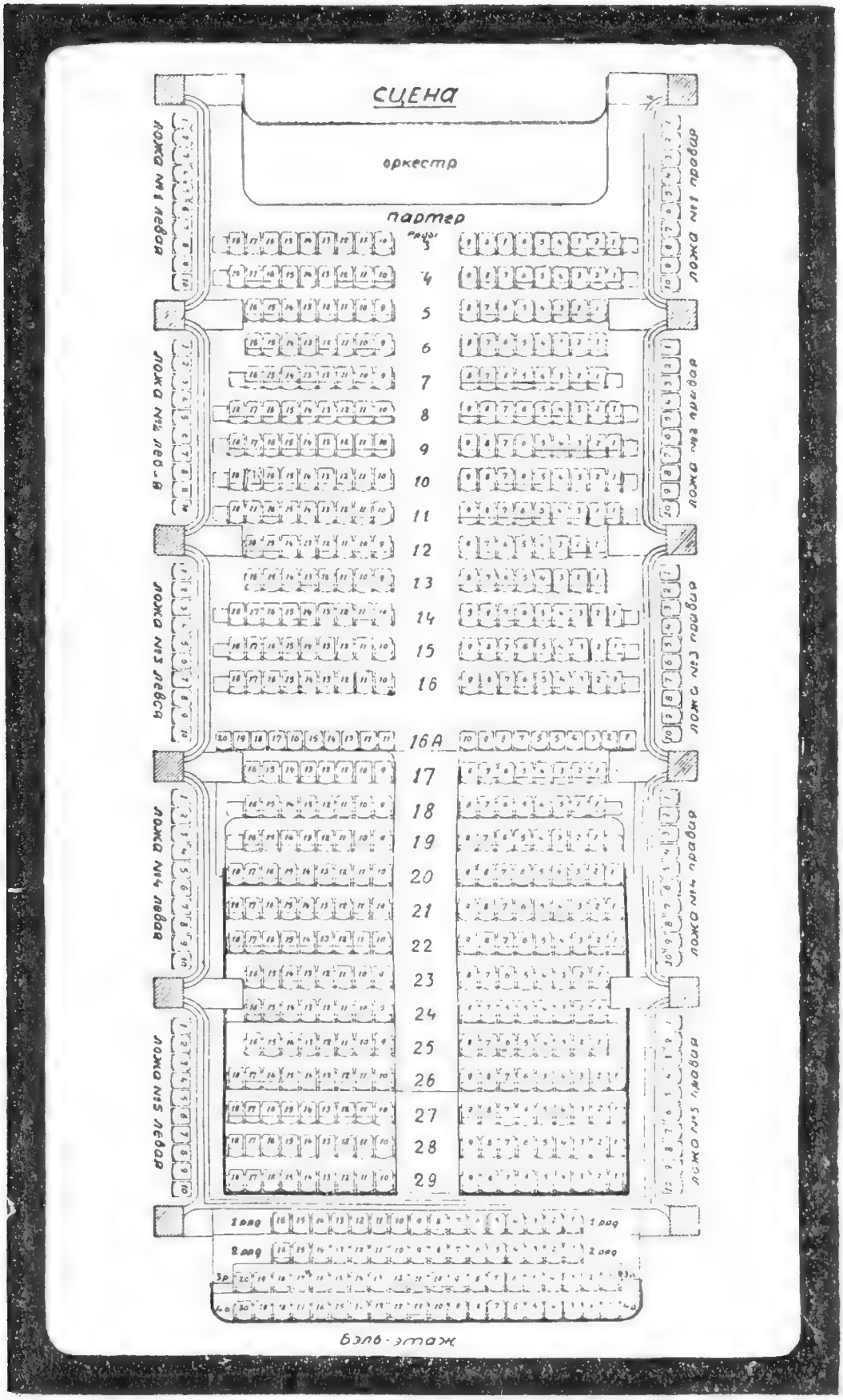

Радиотеатр. — 656 мест.

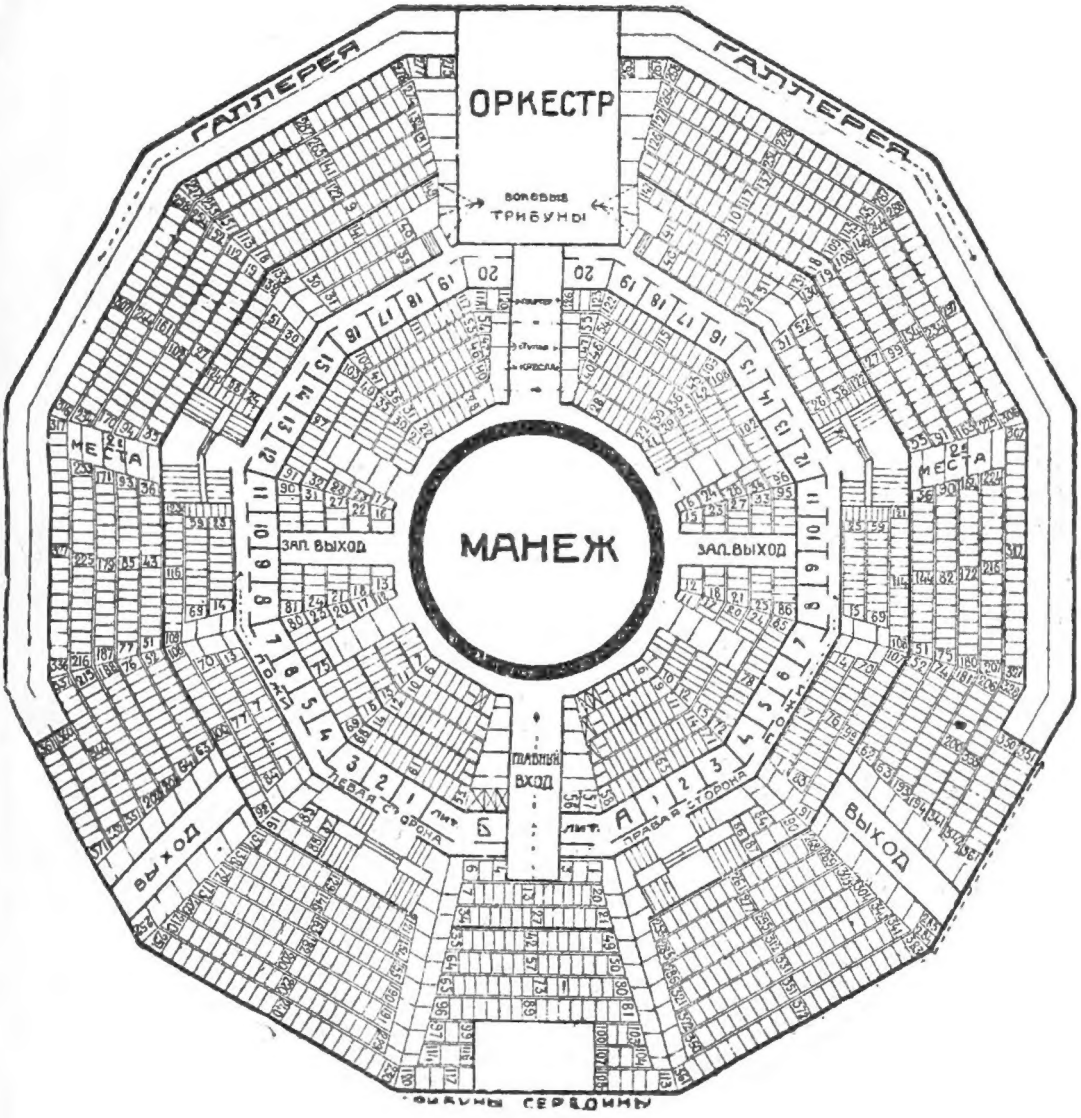

1-й Государственный цирк. — 2350 мест.

МОСКОВСКОГО БИБЛИОТЕКА ОБЛИХУ

Гос. цирк — „Мюзик-Холл". — 1700 мест.

ПРАВОЧНИКИ
ПУТЕВОДИТЕЛИ
О МОСКВЕ

ВСЯ МОСКВА, ежегодник—14 р.

МОСКВА В ПЛАНАХ—настольный справочник, с приложением 18 планов—2 р. 50 к.

КАК ПРОЕХАТЬ ТРАМВАЕМ И АВТОБУСОМ по МОСКВЕ

РАЗЛИЧНЫЕ ПУТЕВОДИТЕЛИ ПО МУЗЕЯМ—от 35 к. до 85 к.

КАРМАННЫЙ ПУТЕВОДИТЕЛЬ ПО МОСКВЕ.

ПЛАНЫ МОСКВЫ—по 2 руб. и по 75 коп.

ОТКРЫТКИ „ВИДЫ МОСКВЫ“, 32 серии—по 6 к. штука.

АЛЬБОМЫ „ВИДЫ МОСКВЫ И ОКРЕСТНОСТЕЙ, серия 2, 3, А и Б—по 70 коп. экземпляр.

ПРОСПЕКТЫ ВЫСЫЛАЮТСЯ БЕСПЛАТНО.

МОСКВА, ЦЕНТР, УГ. НЕГЛИННОЙ И ТЕАТРАЛЬНОГО ПРОЕЗДА, Д. 3,

МОСРЕКЛАМСПРАВИЗДАТ.

Цена 1 р. 20 к.

С. С. С.

ГОСУДАРСТВЕННОЕ КОНЦЕРТНОЕ
АКЦИОНЕРНОЕ
ОБЩЕСТВО

„СОВЕТСКАЯ ФИЛАРМОНИЯ
(СОФИЛ

ПРАВЛЕНИЕ: Б. ДМИТРОВКА, 8

Тел. 3-44-21, тел. председ.—2-58-61

Телегр. адрес: „МОСКВА-СОФИЛ“

KONZERT-DIREKTION

„SOVJET PHILHARMONIE“ A.
(S O P H I L

MOSKAU, Bolschaja Dmitrovka, 8

Telef. 3-44-21; Vorsitz—2-58-61

Telegramme adresse
„MOSKAU-SOPHIL“